



Hacettepe Üniversitesi Sosyal Bilimler Enstitüsü

Tarih Anabilim Dalı

**TANZİMAT SONRASI OSMANLI İMPARATORLUĞU BÜTÇE VE  
KESİN HESAPLARININ ANALİZİ**

Fatih Sefa TOPÇU

Doktora Tezi

Ankara, 2021

TANZİMAT SONRASI OSMANLI İMPARATORLUĐU BÜTÇE VE KESİN  
HESAPLARININ ANALİZİ

Fatih Sefa TOPÇU

Hacettepe Üniversitesi Sosyal Bilimler Enstitüsü  
Tarih Anabilim Dalı

Doktora Tezi

Ankara, 2021

## YAYIMLAMA VE FİKRİ MÜLKİYET HAKLARI BEYANI

Enstitü tarafından onaylanan lisansüstü tezimin tamamını veya herhangi bir kısmını, basılı (kağıt) ve elektronik formatta arşivleme ve aşağıda verilen koşullarla kullanıma açma iznini Hacettepe Üniversitesine verdiğimi bildiririm. Bu izinle Üniversiteye verilen kullanım hakları dışındaki tüm fikri mülkiyet haklarım bende kalacak, tezimin tamamının ya da bir bölümünün gelecekteki çalışmalarda (makale, kitap, lisans ve patent vb.) kullanım hakları bana ait olacaktır.

Tezin kendi orijinal çalışmam olduğunu, başkalarının haklarını ihlal etmediğimi ve tezimin tek yetkili sahibi olduğumu beyan ve taahhüt ederim. Tezimde yer alan telif hakkı bulunan ve sahiplerinden yazılı izin alınarak kullanılması zorunlu metinleri yazılı izin alınarak kullandığımı ve istenildiğinde suretlerini Üniversiteye teslim etmeyi taahhüt ederim.

Yükseköğretim Kurulu tarafından yayınlanan **“Lisansüstü Tezlerin Elektronik Ortamda Toplanması, Düzenlenmesi ve Erişime Açılmasına İlişkin Yönerge”** kapsamında tezim aşağıda belirtilen koşullar haricince YÖK Ulusal Tez Merkezi / H.Ü. Kütüphaneleri Açık Erişim Sisteminde erişime açılır.

- Enstitü / Fakülte yönetim kurulu kararı ile tezimin erişime açılması mezuniyet tarihimden itibaren 2 yıl ertelenmiştir. <sup>(1)</sup>
- Enstitü / Fakülte yönetim kurulunun gerekçeli kararı ile tezimin erişime açılması mezuniyet tarihimden itibaren ..... ay ertelenmiştir. <sup>(2)</sup>
- Tezimle ilgili gizlilik kararı verilmiştir. <sup>(3)</sup>

01/11/2021

[İmza]

Fatih Sefa TOPÇU

<sup>1</sup>“Lisansüstü Tezlerin Elektronik Ortamda Toplanması, Düzenlenmesi ve Erişime Açılmasına İlişkin Yönerge”

- (1) Madde 6. 1. Lisansüstü teze ilgili patent başvurusu yapılması veya patent alma sürecinin devam etmesi durumunda, tez **danışmanının önerisi ve enstitü anabilim dalının** uygun görüşü üzerine **enstitü** veya **fakülte yönetim kurulu** iki yıl süre ile tezin erişime açılmasının ertelenmesine karar verebilir.
- (2) Madde 6. 2. Yeni teknik, materyal ve metodların kullanıldığı, henüz makaleye dönüşmemiş veya patent gibi yöntemlerle korunmamış ve internetten paylaşılması durumunda 3. şahıslara veya kurumlara haksız kazanç imkanı oluşturabilecek bilgi ve bulguları içeren tezler hakkında tez **danışmanının önerisi ve enstitü anabilim dalının** uygun görüşü üzerine **enstitü** veya **fakülte yönetim kurulunun** gerekçeli kararı ile altı ayı aşmamak üzere tezin erişime açılması engellenebilir.
- (3) Madde 7. 1. Ulusal çıkarları veya güvenliği ilgilendiren, emniyet, istihbarat, savunma ve güvenlik, sağlık vb. konulara ilişkin lisansüstü tezlerle ilgili gizlilik kararı, **tezin yapıldığı kurum** tarafından verilir \*. Kurum ve kuruluşlarla yapılan işbirliği protokolü çerçevesinde hazırlanan lisansüstü tezlere ilişkin gizlilik kararı ise, **ilgili kurum ve kuruluşun önerisi ile enstitü** veya **fakültenin** uygun görüşü üzerine **üniversite yönetim kurulu** tarafından verilir. Gizlilik kararı verilen tezler Yükseköğretim Kuruluna bildirilir. Madde 7.2. Gizlilik kararı verilen tezler gizlilik süresince enstitü veya fakülte tarafından gizlilik kuralları çerçevesinde muhafaza edilir, gizlilik kararının kaldırılması halinde Tez Otomasyon Sistemine yüklenir.

\* Tez **danışmanının önerisi ve enstitü anabilim dalının** uygun görüşü üzerine **enstitü** veya **fakülte yönetim kurulu tarafından karar verilir.**

## **ETİK BEYAN**

Bu alıřmadaki bütn bilgi ve belgeleri akademik kurallar erevesinde elde ettiđimi, grsel, iřitsel ve yazılı tm bilgi ve sonuları bilimsel ahlak kurallarına uygun olarak sunduđumu, kullandıđım verilerde herhangi bir tahrifat yapmadıđımı, yararlandıđım kaynaklara bilimsel normlara uygun olarak atıfta bulunduđumu, tezimin kaynak gsterilen durumlar dıřında zgn olduđunu, Tez Danıřmanının Prof. Dr. Mehmet SEYİTDANLIOđLU, danıřmanlıđında tarafımdan retildiđini ve Hacettepe niversitesi Sosyal Bilimler Enstits Tez Yazım Ynergesine gre yazıldıđını beyan ederim.

**Fatih Sefa TOPU**

## ÖZET

TOPÇU, Fatih Sefa, Tanzimat Sonrası Osmanlı İmparatorluğu Bütçe ve Kesin Hesaplarının Analizi, Doktora Tezi, Ankara, 2021.

Bu doktora tezinde; Bütçe Hakkı ve Bütçe Hazırlama disiplininin Osmanlı mali sistemine entegre edilmesi ve Kesin Hesap uygulamasının yerleşmesi konuları çalışılmıştır.

Mali sistem içerisinde Kamu Bütçelerinin ve Kesin Hesap Uygulamaları ile bütçe denetiminin sağlanması Osmanlı mali sistemi için yeni ve modern bir uygulama olmuştur. Bu sebeple Bütçeler ve Kesin Hesap Cetvelleri tezimizin ana konusu olmuştur. Osmanlı İmparatorluğunun yıkılma sebepleri açıklanırken, birçok konudan bahsedilir. Bun konular içinde ilk sıralarda Osmanlı Ekonomik ve Mali sisteminin geliştirilememesi gelmektedir. Bu konuda yapılan çalışmaların çoğu sözel anlatımlara dayanırken, bu tez çalışmasında dönemin ekonomik gerçekliği, sayısal olarak ortaya konmakta ve analiz edilmektedir.

Tanzimat sonrası 1841-1910 arası dönemin bütçe rakamları, tablo ve grafikler ile açıklanarak 19. Yüzyıl Osmanlı Devleti mali durumunun yıllar içindeki seyri analitik olarak gösterilmiştir. Ayrıca 1887-1895 arası 9 mali yılın bütçe rakamları verilerek dönemin bütçe analizleri detaylandırılmıştır.

İlave olarak 1885-1892 arası hazırlanan Kesin Hesap cetvelleri ilk defa günümüz Türkçesine çevrilerek mali analiz teknikleri uygulanarak, bütçe rakamları ile karşılaştırılmış ve literatüre kazandırılmıştır.

Tezde kullanılan birincil kaynaklar ve bu kaynakların mali disiplinle analiziyle özgün olmasına çok büyük bir çaba sarf edilmiş ve dönemin gerçek resmini oluşturulmasına küçükte olsa bir katkı sağlaması hedeflenmiştir.

**Anahtar Sözcükler:** Osmanlı Devleti, Tanzimat, Bütçe, Kesin Hesap, Mali Analiz,

## ABSTRACT

TOPÇU, Fatih Sefa, Analysis of Ottoman Empire Budget and Final Accounts After the Tanzimat, PhD Dissertation, Ankara, 2021.

In this dissertation; I studied the integration of the Budget Right and Budget Preparation discipline into the Ottoman financial system and the establishment of the final account practice.

Public Budgets, Final Account Practices and budget control within the financial system were a new and modern practice for the Ottoman financial system. For this reason, Budgets and Final Accounts have been the main subject of this dissertation. While explaining the reasons for the collapse of the Ottoman Empire, many issues are mentioned. Among these issues, the failure to develop the Ottoman Economic and Financial system comes first. While most of the studies on this subject are based on verbal expressions, in this thesis, the economic reality of the period is presented and analyzed numerically.

The budget figures for the period between 1841 and 1910 after the Tanzimat were explained with tables and graphs. The course of the financial situation of the 19th Century Ottoman State over the years has been shown analytically. In addition, the budget analyzes of the period were detailed by giving the budget figures of the nine fiscal years between 1887-1895.

In addition, the final account statements prepared between 1885 and 1892 were translated into today's Turkish for the first time and compared with the budget figures by applying financial analysis techniques and brought to the scientific literature.

With the primary sources used in this dissertation and the analysis of these sources with financial discipline, a great effort has been made to make it original and it is aimed to make a contribution to the creation of the real picture of the period.

**Keywords:** Ottoman Empire, Tanzimat, Budget, Final Account, Financial Analysis.

## İÇİNDEKİLER

KABUL VE ONAY .....	i
YAYIMLAMA VE FİKRİ MÜLKİYET HAKLARI BEYANI .....	ii
ETİK BEYAN .....	iii
ÖZET .....	iv
ABSTRACT .....	v
İÇİNDEKİLER .....	vi
KISALTMALAR DİZİNİ .....	x
TABLolar DİZİNİ .....	xi
GRAFİKLER DİZİNİ .....	xvi
ÖNSÖZ .....	xviii
GİRİŞ .....	1
1. BÖLÜM: ARAŞTIRMANIN KONU AMAÇ, YÖNTEM VE KAYNAKLARI .....	3
1.1. ARAŞTIRMANIN KONUSU .....	3
1.2. ARAŞTIRMANIN AMACI VE ÖNEMİ .....	7
1.3. ARAŞTIRMANIN YÖNTEMİ VE SINIRLILIKLARI .....	8
1.4. ARAŞTIRMANIN KAYNAKLARI .....	9
2. BÖLÜM: OSMANLI İMPARATORLUĞU EKONOMİSİNİN GENEL DURUMU .....	11
2.1. OSMANLI İMPARATORLUĞU İKTİSAT POLİTİKASI .....	14
2.1.1. İaşe (Provizyonizm) İlkesi .....	15
2.1.2. Gelenekçilik İlkesi .....	16
2.1.3. Fiskalizm İlkesi .....	16
2.2. KÜRESELLEŞEN DÜNYA EKONOMİSİ VE OSMANLI DEVLETİ .....	17
2.3. OSMANLI DEVLETİNİN SOSYO-EKONOMİK VE MALİ YAPISI .....	20
2.3.1. Tarım .....	22

2.3.2. Nüfus .....	24
2.3.3. Ticaret .....	25
2.3.4. Sanayi .....	26
2.3.5. Ulaşım .....	28
2.3.6. Emek .....	29
2.3.7. Vakıf .....	30
<b>3. BÖLÜM: OSMANLI İMPARATORLUĞU'NDA BÜTÇENİN VE BÜTÇE HAKKININ TARİHSEL GELİŞİMİ.....</b>	<b>31</b>
<b>3.1. OSMANLI İMPARATORLUĞU'NDA BÜTÇE GELENEĞİ.....</b>	<b>31</b>
<b>3.2. MODERN ANLAMDA BÜTÇE KAVRAMI VE UYGULAMALAR.....</b>	<b>33</b>
<b>3.3. BÜTÇE NİZAMNAMESİ.....</b>	<b>37</b>
3.3.1. 1855 Tarihli Bütçe Nizamnamesi .....	37
3.3.2. 1871 ve 1874 Tarihli Bütçe Nizamnameleri .....	40
<b>3.4. KANUN-İ ESASİ VE BÜTÇE HAKKI .....</b>	<b>42</b>
<b>3.5. DEVLET BÜTÇESİ GELİR VE GİDER TASNİFİ.....</b>	<b>44</b>
3.5.1. Gelirler .....	46
3.5.1.1. Aşar (Öşür).....	47
3.5.1.2. Ağnam ve Canavar Resmi.....	48
3.5.1.3. Cizye ve Bedeli Askeri.....	50
3.5.1.4. Gümrük Vergileri .....	51
3.5.1.5. Damga Resmi ve Harçlar .....	52
3.5.1.6. Ancemaatin Vergiler .....	52
3.5.2. Maktu Gelirler .....	54
3.5.3. Çeşitli Diğer Gelirler.....	55
3.5.4. Olağanüstü Gelirler.....	55
3.5.4.1. İç Borçlanma .....	57



3.5.4.2. Dış Borçlanma .....	59
3.5.4.3. Kağıt Para Basımı (Kaimeler) .....	62
3.5.4.3. Tağşiş .....	66
3.5.5. Giderler .....	68
<b>4. BÖLÜM: DEVLET BÜTÇELERİNİN MALİ ANALİZİ (1887-1896).....</b>	<b>78</b>
4.1. TANZİMAT SONRASI ASKERİ HARCAMALARIN BÜTÇELER BAZINDA DEĞERLENDİRİLMESİ VE ANALİZİ .....	155
4.2. ASKERİ HARCAMALAR İÇİN HAZIRLANAN TABLO VE GRAFİKLERİN ANALİZİ .....	162
<b>5. BÖLÜM: OSMANLI İMPARATORLUĞU'NDA KESİN HESAP KAVRAMI, GELİŞİMİ VE 1887-1896 KESİN HESAPLARIN MALİ ANALİZİ .....</b>	<b>167</b>
5.1. 1876 KANUN-İ ESASİ DÖNEMİ.....	168
5.2. 1885-1892 KESİN HESAPLARIN (SAL MUHASEBE KAYITLARI) ANALİZİ .....	171
5.3. SAL MUHASEBE VİLAYET HESAPLARI CETVELLERİ 1885-1892 ..	248
5.4. SAL MUHASEBE VİLAYET HESAPLARI ANALİZİ .....	264
5.5. SAL MUHASEBE CETVELLERİNDE BAZI VERGİLERİN İL BAZLI BÜYÜKLÜKLERİ .....	270
5.6. MİLLETVEKİLERİNİN BÜTÇE VE KESİN HESABA İLİŞKİN BEYANLARI.....	274
5.7. NAMIK KEMAL'İN EKONOMİK GÖRÜŞ VE ELEŞTİRİLERİ.....	275
<b>SONUÇ .....</b>	<b>279</b>
<b>KAYNAKLAR .....</b>	<b>284</b>
EK 1. Belge 1 .....	293
EK 2. Belge 2 .....	294
EK 3. Belge 3 .....	311
EK 4. Belge 4 .....	313
EK 5. Belge 5 .....	314

<b>EK 6. Belge 6.....</b>	<b>316</b>
<b>EK 7. Belge 7.....</b>	<b>317</b>
<b>EK 8. Belge 8.....</b>	<b>318</b>
<b>EK 9. Belge 9.....</b>	<b>319</b>
<b>EK 10. Belge 10.....</b>	<b>320</b>
<b>EK 11. Belge 11.....</b>	<b>321</b>
<b>EK 12. Belge 12.....</b>	<b>323</b>
<b>EK 13. Cetveller .....</b>	<b>329</b>
<b>EK 14. Orjinallik Raporu.....</b>	<b>632</b>
<b>EK 15. Etik Komisyon Formu.....</b>	<b>633</b>

## KISALTMALAR DİZİNİ

A	Sadaret
ATO	Ankara Ticaret Odası
BOA	Başbakanlık Osmanlı Arşivi
BŞK	Başkitabet Dairesi Maruzatı
Bk.	Bakınız
C.	Cilt
Çev.	Çeviren
DABOA	Devlet Arşivleri Başkanlığı Osmanlı Arşivi
DH	Dahiliye
DİE	Devlet İstatistik Enstitüsü
Ed.	Editör
H	Hicri
HH.d.	Hazine-i Hassa Defteri
İ	İrade
İD	İdare
MF	Maarif Nezareti
MKT	Mektub-i Kalemî Evrakı NZD
Nr.	Numara
s.	Sayfa
PRK.	Parekende Evrakı
TTK.	Türk Tarih Kurumu
TC.	Türkiye Cumhuriyeti
UMVM.	Umur-ı Mahalliyye ve Vilayet Müdürlüğü
vb.	Ve benzeri
Y	Yıldız
Y. PRK. ML.	Maliye Nezareti Maruzatı
Y. PRK. TNF	Ticaret ve Nafia Nezareti Maruzatı

## TABLOLAR DİZİNİ

Tablo 1: 16. ve 17.Yüzyıl Osmanlı Devleti Bütçe Gelir ve Gider Rakamları.....	32
Tablo 2: Gelir ve Gider Kalemleri (1855 Bütçe Nizamnamesi).....	40
Tablo 3: 1854-1902 Tarihleri Arası Osmanlı Dış Borçları .....	60
Tablo 4: 1841-1910 Dönemi Devlet Gelir, Giderleri ve Açık Durumu.....	74
Tablo 5: 1303 (1887/1888 ) Mali Yıl Bütçesi/Varidat .....	80
Tablo 6: 1303 (1887/1888 ) Mali Yıl Bütçesi/Masraf.....	81
Tablo 7: 1304 (1888/1889 ) Mali Yıl Bütçesi/Varidat .....	82
Tablo 8: 1304 (1888/1889 ) Mali Yıl Bütçesi/Masraf.....	83
Tablo 9: 1305 (1889/1890 ) Mali Yıl Bütçesi/Varidat .....	84
Tablo 10: 1305 (1889/1890 ) Mali Yıl Bütçesi/Masraf.....	85
Tablo 11: 1306 (1890/1891 ) Mali Yıl Bütçesi/Varidat .....	86
Tablo 12: 1306 (1890/1891 ) Mali Yıl Bütçesi/Masraf.....	87
Tablo 13: 1307 (1891/1892) Mali Yıl Bütçesi/Varidat .....	88
Tablo 14: 1307 (1891/1892) Mali Yıl Bütçesi/Masraf.....	89
Tablo 15: 1308 (1892/1893) Mali Yıl Bütçesi/Varidat .....	90
Tablo 16: 1308 (1892/1893) Mali Yıl Bütçesi/Masraf.....	91
Tablo 17: 1309 (1893/1894) Mali Yıl Bütçesi/Varidat .....	92
Tablo 18:1309 (1893/1894) Mali Yıl Bütçesi/Masraf.....	93
Tablo 19: 1310 (1894/1895) Mali Yıl Bütçesi/Varidat .....	94
Tablo 20: 1310 (1894/1895) Mali Yıl Bütçesi/Masraf.....	95
Tablo 21: 1311 (1895/1896) Mali Yıl Bütçesi/Varidat .....	96
Tablo 22: 1311 (1895/1896) Mali Yıl Bütçesi/Masraf.....	97
Tablo 23: Bütçesi Gelirlerin Giderleri Karşılama Oranı.....	99
Tablo 25: Bütçe Açığının Toplam Giderlere Oranı.....	102
Tablo 26: Maktu Gelirlerin Toplam Gelirlere Oranı .....	105
Tablo 27: Aşar Vergisinin Toplam Gelirlere Oranı.....	108

Tablo 28: Cizye Vergisinin Toplam Gelirlere Oranı .....	110
Tablo 29: Emlak ve Akar Vergisinin Toplam Gelirlere Oranı .....	113
Tablo 30: Gümrük Vergisinin Toplam Gelirlere Oranı.....	115
Tablo 31: Doğrudan Alınan Vergilerin Toplam Gelirlere Oranı .....	118
Tablo 32: Daire Gelirlerinin Toplam Gelirlere Oranı .....	120
Tablo 33: İştirak Gelirlerinin Toplam Gelirlere Oranı .....	123
Tablo 34: Askeri Harcamaların Toplam Giderlere Oranı.....	125
Tablo 35: Saray Harcamalarının Toplam Giderlere Oranı .....	128
Tablo 36: Daire Harcamalarının Toplam Giderlere Oranı .....	130
Tablo 37: Duyun-u Umumiye Ödemelerinin Toplam Giderlere Oranı .....	133
Tablo 38: Maarif Harcamalarının Toplam Giderlere Oranı.....	136
Tablo 39: Dahiliye Harcamalarının Toplam Giderlere Oranı.....	138
Tablo 40: Hariciye Harcamalarının Toplam Giderlere Oranı.....	141
Tablo 41: Maliye Giderlerinin Toplam Giderlere Oranı .....	143
Tablo 43: Sosyal Yardımların Toplam Giderlere Oranı.....	145
Tablo 44: Nafia ve Ticaret Giderlerinin Toplam Giderlere Oranı.....	149
Tablo 45: Tahsisat-ı Fevkalade Giderlerinin Toplam Giderlere Oranı.....	151
Tablo 46: Tahsisat-ı Fevkalade Giderlerinin Toplam Giderlere Oranı.....	152
Tablo 47: Bazı Gelir Kalemlerinin Miktar ve Oranları.....	153
Tablo 48: Bazı Harcama Kalemlerinin Miktar ve Oranları.....	154
Tablo 49: Yıllar İtibariyle Askeri Harcamalar .....	157
Tablo 50: 1301 (1885/1886) Mali Yıl Sal Muhasebesi/Varidat.....	171
Tablo 51: 1301 (1885/1886) Mali Yıl Sal Muhasebesi/Masraf .....	172
Tablo 52: 1302 (1886/1887) Mali Yıl Sal Muhasebesi/Varidat.....	173
Tablo 53: 1302 (1886/1887) Mali Yıl Sal Muhasebesi/Masraf .....	174
Tablo 54: 1303 (1887/1888) Mali Yıl Sal Muhasebesi/Varidat.....	175
Tablo 55: 1303 (1887/1888) Mali Yıl Sal Muhasebesi/Masraf .....	176

Tablo 56: 1304 (1888/1889) Mali Yıl Sal Muhasebesi/Varidat.....	177
Tablo 57:1304 (1888/1889) Mali Yıl Sal Muhasebesi/Masraf .....	178
Tablo 58: 1305 (1889/1890) Mali Yıl Sal Muhasebesi/Varidat.....	179
Tablo 59: 1305 (1889/1890) Mali Yıl Sal Muhasebesi/Masraf .....	180
Tablo 60: 1306 (1890/1891) Mali Yıl Sal Muhasebesi/Varidat.....	181
Tablo 61: 1306 (1890/1891) Mali Yıl Sal Muhasebesi/Masraf .....	182
Tablo 62: 1307 (1891/1892) Mali Yıl Sal Muhasebesi/Varidat.....	183
Tablo 63: 1307 (1891/1892) Mali Yıl Sal Muhasebesi/Masraf .....	184
Tablo 64: 1308 (1892/1893) Mali Yıl Sal Muhasebesi/Varidat.....	185
Tablo 65: 1308 (1892/1893) Mali Yıl Sal Muhasebesi/Masraf .....	186
Tablo 66: Toplam Gelirlerin Toplam Giderlere Oranı.....	188
Tablo 67: Bütçe Açığı / Fazlasının Toplam Gidere Oranı .....	191
Tablo 68: Bütçe Açığı / Fazlasının Toplam Gidere Oranı .....	191
Tablo 69: Maktu Gelirlerin Toplam Gelirlere Oranı .....	193
Tablo 70: Aşar Vergisinin Toplam Gelirlere Oranı.....	196
Tablo 71: Cizye Vergisinin Toplam Gelirlere Oranı .....	199
Tablo 72: Emlak ve Akar Vergisinin Toplam Gelirlere Oranı .....	202
Tablo 73: Gümrük Vergisinin Toplam Gelirlere Oranı.....	204
Tablo 74: Temettü Vergisinin Toplam Gelirlere Oranı .....	207
Tablo 75: Temettü Vergisinin Toplam Gelirlere Oranı .....	207
Tablo 76: Doğrudan Alınan Vergilerin Toplam Gelirlere Oranı .....	209
Tablo 77: Daire Gelirlerinin Toplam Gelirlere Oranı .....	212
Tablo 78: İştirak Gelirlerinin Toplam Gelirlere Oranı .....	214
Tablo 79: Tevkifat ve Emanet Gelirlerinin Toplam Gelirlere Oranı.....	217
Tablo 80: Askeri Harcamalarının Toplam Giderlere Oranı.....	219
Tablo 81: Saray Harcamalarının Toplam Giderlere Oranı .....	222
Tablo 82: Daire Harcamalarının Toplam Giderlere Oranı .....	224

Tablo 83: Borç Ödemelerinin Toplam Giderlere Oranı .....	227
Tablo 84: Maarif Harcamalarının Toplam Giderlere Oranı.....	229
Tablo 85: Dahiliye Harcamalarının Toplam Giderlere Oranı.....	232
Tablo 86: Hariciye Harcamalarının Toplam Giderlere Oranı.....	234
Tablo 87: Maliye Giderlerinin Toplam Giderlere Oranı .....	237
Tablo 88: Nafia ve Ticaret Giderlerinin Toplam Giderlere Oranı.....	239
Tablo 89: Sosyal Yardım Giderlerinin Toplam Giderlere Oranı.....	242
Tablo 90: Tahsisat-ı Fevkalade Giderlerinin Toplam Giderlere Oranı.....	244
Tablo 91: Seçili Gelir Kalemlerinin Miktar ve Yüzdeler Oranları .....	246
Tablo 92: Önemli Harcama Kalemlerinin Miktar ve Yüzdeler Oranları .....	247
Tablo 93: 1301 (1885/1886) Mali Yıl Sal Muhasebesi/Varidat.....	248
Tablo 94: 1301 (1885/1886) Mali Yıl Sal Muhasebesi/Masraf .....	249
Tablo 95: 1302 (1886/1887) Mali Yıl Sal Muhasebesi/Varidat.....	250
Tablo 96: 1302 (1886/1887) Mali Yıl Sal Muhasebesi/Masraf .....	251
Tablo 97: 1303 (1887/1888) Mali Yıl Sal Muhasebesi/Varidat.....	252
Tablo 98: 1303 (1887/1888) Mali Yıl Sal Muhasebesi/Masraf .....	253
Tablo 99: 1304 (1888/1889) Mali Yıl Sal Muhasebesi/Varidat.....	254
Tablo 100: 1304 (1888/1889) Mali Yıl Sal Muhasebesi/Masraf .....	255
Tablo 101: 1305 (1889/1890) Mali Yıl Sal Muhasebesi/Varidat.....	256
Tablo 102: 1305 (1889/1890) Mali Yıl Sal Muhasebesi/Masraf .....	257
Tablo 103: 1306 (1890/1891) Mali Yıl Sal Muhasebesi/Varidat.....	258
Tablo 104: 1306 (1890/1891) Mali Yıl Sal Muhasebesi/Masraf .....	259
Tablo 105: 1307 (1891/1892) Mali Yıl Sal Muhasebesi/Varidat.....	260
Tablo 106: 1307 (1891/1892) Mali Yıl Sal Muhasebesi/Masraf .....	261
Tablo 107: 1308 (1892/1893) Mali Yıl Sal Muhasebesi/Varidat.....	262
Tablo 108: 1308 (1892/1893) Mali Yıl Sal Muhasebesi/Masraf .....	263
Tablo 109: Vilayet Gelirlerinin Genel Hesaplar Gelirlerine Oranı.....	265

Tablo 110: Vilayet Giderlerinin Genel Giderlere Oranı .....	268
Tablo 111: Vilayetlerden Gelen Emlak ve Akar Vergisi .....	270
Tablo 112: Emlak ve Akar Vergisinin En Çok Alındığı ilk 10 Vilayet .....	271
Tablo 113: Emlak ve Akar Vergisinin En Az Alındığı ilk 10 Vilayet .....	271
Tablo 114: Vilayetlerden Gelen Bedeli Askeriye Vergisi.....	272
Tablo 115: Bedeli Askeriye Vergisinin En Çok Alındığı İlk 10 Vilayet .....	273
Tablo 116: Bedeli Askeriye Vergisinin En Az Alındığı İlk 10 Vilayet .....	273



## GRAFİKLER DİZİNİ

Grafik 1: Gelirlerin Giderleri Karşılama Oranı .....	76
Grafik 2: Bütçe Açığı.....	76
Grafik 3:Bütçe Gelirlerinin Bütçe Giderlerini Karşılama Oranı .....	100
Grafik 4: Yıllar İtibariyle Bütçe Açığı.....	103
Grafik 5: Bütçe Açığının Toplam Giderlere Oranı .....	103
Grafik 6: Maktu Gelirlerin Toplam Gelirlere Oranı .....	106
Grafik 7: Aşar Vergisinin Toplam Gelirlere Oranı .....	108
Grafik 8: Cizye Vergisinin Toplam Gelirlere Oranı.....	111
Grafik 9: Emlak ve Akar Vergisinin Toplam Gelirlere Oranı.....	113
Grafik 10: Gümrük Vergisinin Toplam Gelirlere Oranı .....	116
Grafik 11: Doğrudan Alınan Vergilerin Toplam Gelirlere Oranı.....	118
Grafik 12: Daire Gelirlerinin Toplam Gelirlere Oranı.....	121
Grafik 13: İştirak Gelirlerinin Toplam Gelirlere Oranı.....	123
Grafik 14: Askeri Harcamaların Toplam Giderlere Oranı .....	126
Grafik 15: Saray Harcamalarının Toplam Giderlere Oranı.....	128
Grafik 16: Daire Harcamalarının Toplam Giderlere Oranı .....	131
Grafik 17: Duyun-u Umumiye Ödemelerinin Toplam Giderlere Oranı.....	133
Grafik 18: Maarif Harcamalarının Toplam Giderlere Oranı Giderlere Oranı.....	136
Grafik 19: Dahiliye Harcamalarının Toplam Giderlere Oranı .....	139
Grafik 20: Hariciye Harcamalarının Toplam Giderlere Oranı .....	141
Grafik 21:Maliye Giderlerinin Toplam Giderlere Oranı.....	143
Grafik 22: Sosyal Yardımların Toplam Giderlere Oranı .....	146
Grafik 23: Nafia ve Ticaret Giderlerinin Toplam Giderlere Oranı .....	149
Grafik 24: Yıllar İtibariyle Askeri Harcamalar.....	159
Grafik 25: Askeri Harcamaların Toplam Bütçe İçindeki payı.....	161
Grafik 26: Toplam Gelirlerin Toplam Giderlere Oranı .....	188

Grafik 27: Bütçe Açığı Ya da Fazlasının Toplam Gidere Oranı .....	191
Grafik 28: Maktu Gelirlerin Toplam Gelirlere Oranı .....	194
Grafik 29: Aşar Vergisinin Toplam Gelirlere Oranı .....	196
Grafik 30: Yıllara göre Cizye Vergisi Büyüklüğü.....	199
Grafik 31: Cizye Vergisinin Toplam Gelirlere Oranı .....	200
Grafik 32: Emlak ve Akar Vergisinin Toplam Gelirlere Oranı.....	202
Grafik 33: Gümrük Vergisinin Toplam Gelirlere Oranı .....	205
Grafik 34: Doğrudan Alınan Vergilerin Toplam Gelirlere Oranı.....	210
Grafik 35: Daire Gelirlerinin Toplam Gelirlere Oranı .....	212
Grafik 36: İştirak Gelirlerinin Toplam Gelirlere Oranı .....	215
Grafik 37: Tevkifat ve Emanet Gelirlerinin Toplam Gelirlere Oranı .....	217
Grafik 38: Askeri Harcamaların Toplam Giderlere Oranı .....	219
Grafik 39: Yıllar İtibariyle Askeri Harcamalar .....	220
Grafik 40: Saray Harcamalarının Toplam Giderlere Oranı.....	222
Grafik 41: Daire Harcamalarının Toplam Giderlere Oranı .....	225
Grafik 42: Borç Ödemelerinin Toplam Giderlere Oranı.....	227
Grafik 43: Maarif Harcamalarının Toplam Giderlere Oranı .....	230
Grafik 44: Dahiliye Harcamalarının Toplam Giderlere Oranı .....	232
Grafik 45: Hariciye Harcamalarının Toplam Giderlere Oranı .....	235
Grafik 46: Maliye Giderlerinin Toplam Giderlere Oranı.....	237
Grafik 47: Nafia ve Ticaret Giderlerinin Toplam Giderlere Oranı .....	240
Grafik 48: Sosyal Yardım Giderlerinin Toplam Giderlere Oranı .....	242
Grafik 49: Tahsisat-ı Fevkalade Giderlerinin Toplam Giderlere Oranı .....	244
Grafik 50: Vilayet Gelirlerinin Grafiksel Gösterimi.....	266
Grafik 51: Vilayet Gelirlerinin Genel Hesaplar Gelirlerine Oranı .....	266
Grafik 52: Vilayet Giderlerinin Genel Giderlere Oranı.....	269
Grafik 53: Vilayet Giderlerinin Genel Giderlere Oranı.....	269

## ÖNSÖZ

Osmanlı İmparatorluğu; büyük devletlerarasında bir güç olarak coğrafi, siyasi, ekonomik ve askeri varlığını korumak maksadıyla, 19. Yüzyıl boyunca ve özellikle Tanzimat'ın ilanından sonra devletin yeniden yapılandırılmasına çalışmıştır. Bu kapsamda kurumsal yapı ve yönetim kültürü baştan aşağıya değiştirilmiş batı örnekli yapılanmaya gidilmiştir.

Devleti yönetenler, özellikle ekonomi alanında yaşanan darboğazlardan çıkmak için sürekli yeni arayışlara ve finansal kaynaklara başvurmuştur. Bu açıdan bakıldığında Tanzimat devri sürekli değişim ve yeniliklerin yaşandığı dinamik bir yapıdadır. İlk anayasanın kabulü ile mali sistemin araçları da yasal dayanağa kavuşarak mali disiplinin kurumsallaşmasına çalışılmıştır.

Tarihçiler tarafından Tanzimat sonrası dönem sıklıkla araştırılmış ve çeşitli çalışmalara konu olmuştur. Tezimizde biz, bu dönemi mevcut çalışmalardan farklı bir bakış açısından ele aldık: Mali analiz teknikleri ile Osmanlı mali yapısı sayısal olarak ortaya konulmuştur. Bu çalışmada mali bir modeli kullanmamın en büyük sebebi, İktisat mezunu olmam ve Maliye Bakanlığı iş tecrübesine sahip olmamdır. Gerçek ekonomik durum nasıl bugün birçok olayın sebebini doğru olarak açıklayabiliyorsa, doğru yöntemler kullanılarak tarihteki önemli olayların da gerçek sebeplerini açıklayabilir. Bu sebeple tarihimizdeki önemli bir döneme tarih ve iktisat disiplinleriyle bakma arzusu beni bu tezi hazırlamaya itti.

Yüksek Lisans ve Doktora çalışmalarım boyunca her daim yanımda olan ve yol göstericiliğini esirgemeyen değerli tez danışmanım Prof. Dr. Mehmet SEYİTDANLIOĞLU' na şükranlarımı sunarım. Ayrıca değerli bilgi ve birikimlerinden yararlandığım Tez Jüri Üyelerine, Osmanlıca belge çevirilerinde yardımcı olan Prof. Dr. Mustafa BALCIOĞLU Hocama, meslektaşlarımdan Maliye Uzmanı Nevzat KILIÇ'a, tüm desteği ile her zaman yanımda olan eşim Gülcan Topçu'ya, kızlarım Azra ve Berin'e, fikirleriyle destek olan kardeşlerim Doç.Dr. Abdullah Topçu ve Dr.Yücel Topçu'ya sonsuz teşekkür ederim.

## GİRİŞ

İnsanođlu yaratıldıđı günden bu güne sürekli bir arayış ve deđişim içindedir. Bu deđişim tarih boyunca sürekli devam eder. İnsanlar gibi devletler de belirli bir döngü içerisinde kuruluş, gelişme ve yıkılış evrelerini tamamlarlar. Bu evrelerin tümünde sürekli deđişimler yaşarlar. Büyük düşünür İbn-i Haldun, “*devletlerin de insanlar gibi gençlik, ihtiyarlık ve olgunluk gibi süreçleri olduğunu ve üç yüz yılda bir usul ve adetlerinin deđiştüğünü*” belirtmiştir (Haldun, 2017).

Tarih, mevcut durumunu korumaya çalışan, deđişim karşısında direnen ve sonrasında yok olan birçok devleti konu almaktadır. Kısaca yapılması gereken en dođru şey, zamanın şartları neyi gerektiriyor ise reaksiyon göstermeden, deđişmeyi dengeli ve bilinçli bir şekilde gerçekleştirmek insan, toplum ve devlet için en iyi yöntem olmuştur. Cevdet Paşa'ya göre “her insan topluluđu zorlanarak da olsa bu köprüden geçmiş, deđişime karşı direnenler ise yok olma tehlikesiyle karşı karşıya kalmıştır” der (Mutlu, 2009). En nihayetinde, deđişimin karşısında hiçbir şeyin duramadıđı gibi Osmanlı Devleti de duramamıştır.

Osmanlı Devlet'i de, 19. Yüzyıl ile birlikte siyasi, iktisadi ve sosyal hayat kurallar bütününde reform sayılabilecek yenilikler ortaya koymuştur. Öncelikle siyasal ortamda dönüşümler yaşanmış ve bu dönüşümler iktisadi ve sosyal hayatı yeniden organize etmiştir. Ayrıca Avrupalı devletlerin askeri ve teknolojik üstünlüđu sonucu birkaç yüzyıldır peşi sıra kaybedilen topraklar, psikolojik üstünlüđün taraf deđiştirmesine sebep olmuştur. Bu psikolojik üstünlük zamanla Avrupalı devletlerin Osmanlı Devlet'i üzerinde baskılarını artırmıştır. Bu baskılar sonucunda ilk olarak Tanzimat Fermanı ve takiben Islahat Fermanı kabul edilmiştir. Bu fermanlar Osmanlı Devlet'inde reform etkisi yaparak neredeyse tüm alanlarda büyük deđişimlere yol açmıştır. Yine aynı zaman diliminde imzalanan 1838 Balta Limanı Serbest Ticaret Anlaşması, Osmanlı Devlet'inin geleneksel iktisadi ve ticari yapısını deđiştirerek, serbest piyasa ekonomisine geçilmesini sağlamıştır.

Osmanlı Devlet'inde, 1838 Balta Limanı Antlaşması modern iktisadi düşüncenin yayılmasını sağlamıştır. Ayrıca, Osmanlı bürokrasisi tarafından bu düşünce hızla benimsenmiş ve kabul edilmiştir. Bürokrasinin bu hızlı tavrına, artık devletin eski görkemli dönemine devletin kendi kurumsal yapıları ile ulaşılamayacağı, batı örnekli kurum ve düşünce yapıları ile oluşturulabileceği inancı etkili olmuştur. Zaten III. Selim zamanında başlayan politika değiştirme çabaları ve halefi II. Mahmut zamanında hazırlanan Tanzimat Fermanı ile tüm bu değişiklikler yazılı hale getirilmiştir. Yayınlanması ise Sultan Abdülmecid'e nasip olmuştur. (Lewis, 2004) Tanzimat Fermanı, Osmanlı Devleti'nin sosyolojik ve ekonomik yapısının, gelişmiş mali sisteme uyarlanması için bir başlangıç olmuştur.

19. Yüzyıl zaman dilimi, belirli özelliklere göre üç ayrı zaman dilimine ayrılmıştır. 1839-1876 arası reform hareketlerinin yoğun olduğu Tanzimat Devri, 1876-1877 arası I. Meşrutiyet Devri, son olarak Meclis-i Mebusan'ın feshi ile başlayan 1877-1908 arasına ise İstibdat Devri denilmiştir. (Karpata, 2010) 19. Yüzyıl Osmanlı Devleti için yenilikler ve batılılaşma çabalarının yoğun olduğu, toplum ve devletin her alanına yeni adet ve kuralların getirildiği bir dönemdir. 19. Yüzyıl, genç cumhuriyetin kurulmasına giden yapı taşlarının ve aydınlarının yetiştiği bir dönemdir.

# 1. BÖLÜM

## ARAŞTIRMANIN KONU AMAÇ, YÖNTEM VE KAYNAKLARI

### 1.1. ARAŞTIRMANIN KONUSU

Tanzimat'ın ilanı ile Osmanlı İmparatorluğu'nda başlayan batılılaşma (reform) sürecinde devlet idaresinde yapısal anlamda değişimler başlamıştır. Yaşanan bu süreçte kamu ekonomisi alanında, özellikle de mali alanda batı örnekli reformlar ve kurumsallaşmalar gerçekleşmiştir. Osmanlı Mali Sistemi neredeyse yeniden organize edilerek, Maliye Nezareti çatısı altında modern bir görünüme ve ihtisaslaşmaya geçilmiştir.

İmparatorluğun devlet yapısı Tanzimat hareketlerinden önemli ölçüde etkilenmiştir. Geleneksel Osmanlı İmparatorluğu devlet teşkilatı reformist anlayışla batılı kurumlar tarzı bir yapılanmaya doğru evrilmiştir. Geleneksel yapıda yer alan Divan-ı Hümayun II. Mahmut zamanında kaldırılmıştır. Artık güç merkezi saray yerine Babıali'de yeni oluşturulan bürokratlara geçmiştir. Bu esnada aşamalı olarak batılı devletler örneğine göre bir dizi kurumlar (Nezaret) kurulmuştur. (Zürcher, 2008)

Maliye Nezareti, bu süreçte kurulan ilk nezaretler (Hariciye, Dâhiliye ve Maliye) arasındadır. Maliye Nezareti'nin kurulmasında ki ilk amaç, mali kural ve disiplin hükümleri uygulanarak, Osmanlı ekonomisinde dinamizm oluşturmak ve böylece üretim ile birlikte vergi gelirlerini artırarak, batılı devletler seviyesine çıkmak hedeflenmiştir.

Mali disiplini sağlamak için öncelikle 1840'lı yıllardan itibaren Maliye Nezareti, mali konular ile meşgul tüm birimleri tek çatı altında toplayarak, devletin tüm gelir ve giderlerinin yönetimini üstlenmiştir. Bu konuda öncelikle çoklu hazine yapısına son verilmiş ve imparatorluğun tüm gelir ve giderlerini tek elde toplayan Maliye (Devlet) Hazinesi kurulmuştur. Bu sayede devletin gelir ve

giderleri arasında illiyet bağı kurularak, daha rasyonel, daha planlı ve daha etkili maliye politikaları ile ekonomiye yön vermek mümkün hale getirilmek istenmiştir.

Osmanlı İmparatorluğu'nda, Tanzimat Dönemi öncesi yaşanan kronik sorun, devlet gelirlerinin yetersizliği ve toplanmasıdır. Bu nedenle Maliye Nezareti, öncelikli olarak gelir artırıcı önlemler almaya ve bu doğrultuda maliye politikaları geliştirmeye çalışmıştır.

Tanzimat Dönemi'nin en önemli özelliği batılı tarzda devlet yönetimine ve hukukuna benzemek için reformlar yapmak olduğundan, Maliye Nezareti de kendi alanında Avrupa da uygulanan, mali politika ve yöntemleri bire bir uygulamaya koymuştur. Kamu gelir ve harcamalarında rasyonellik ve verimlilik sağlamanın yolları araştırılarak, mali konularda peş peşe nizamnameler hazırlanmıştır.

Doktora tezimizin ana konusu işte tam burada başlamaktadır. Osmanlı Maliyesi'nde reform ve aynı zamanda mali disiplin sağlamış olan, Devlet Bütçelerinin hazırlanması ve uygulanması ile bütçelerin ibrasını sağlayan Kesin Hesapların düzenlenmesi oluşturacaktır. Çok tabi olarak bütçe ve Kesin Hesap cetvellerindeki gelir ve gider kalemleri analizi de tezimizin ana kapsamı içindedir.

Maliye Politikasının en etkili aracı devlet bütçeleridir. Mali yıl bütçeleri o yıl için mali disiplini sağlamasının yanı sıra, ilgili yılda toplanacak gelirleri ve harcanacak ödeneklerin planlanmasıyla, devlete gerçekçi ve öngörülebilir olma prensibi getirmiştir. Bu durum hem devlete hem de muhataplarına güven vermiş ve geleceğe yönelik planlama kolaylığı sağlamıştır. Ayrıca bütçeler, devlete ekonomik hayata rasyonel müdahalelerde bulunarak daralma ve büyüme eksenli politikalar üretme imkânı vermiştir.

1840'lı yıllardan itibaren (ilk hazırlanan bütçeler batılı örneklerine en az benzeyen bütçelerdir) devlet bütçeleri hazırlanmaya başlanmıştır. Dönem

içinde batılı bütçeler örnek alınarak gelişim göstermiştir. Osmanlı Devleti'nde çağdaş anlamda bütçelerin hazırlanmasını kurala bağlayan ilk düzenleme 1855 tarihli Bütçe Nizamnamesidir. Bahsi geçen nizamnameyi takiben modern manada hazırlanan ilk devlet bütçesi (batılı örneklerine en çok benzeyen bütçeler) 1863-1864 mali yıl bütçesi olmuştur.

Devlet Bütçeleri yıllık olarak hazırlanan ve devletin gelirleri ile giderlerinin belirli kriterler eşliğinde hazırlandıktan sonra devlet gelirlerinin toplanmasına ve giderlerin belirli daireler aracılığıyla gerçekleştirilmesine izin ve yetki veren (hükümetlere) bir belge olması sebebiyle önemlidir. Bütçelerin yürürlüğe girebilmesi için mart ayında Maliye Nazırı'nca hazırlanan taslak bütçe, Bab-ı Ali'ye sunulur, sonrasında Meclis-i Vala'da müzakere edilerek mazbata hazırlanır. Bütçenin son şekli Meclis-i Mahsus'da ve Meclis-i Vala'da görüşülerek verilir. Nihayetinde bütçe Sultan'a iki nüsha olarak arz edilir. Onaylandıktan sonra birinci nüsha Sultanda, diğeri Meclis-i Vala'da kalır ve yürürlüğe girer.

1874 yılında yayınlanan üçüncü bütçe nizamnamesi "Devlet-i Aliyenin Bütçe Nizamnamesi" ile mali mevzuata giren Kesin (Kat-i) Hesaplar ile devlet idaresini yöneten hükümet (sadrazam ve nazırlar) üyelerinin, her yıl bütçe ile kendilerine verilen yetkiler dâhilinde kaynakları yerinde kullanıp kullanmadıklarını denetleyen bir sistem oluşturulmuştur. Bu amaçla her bir harcama birimi (nezaret ve daire) ilgili cetvelleri zamanında Divan-ı Muhasebata göndermekle yükümlü tutulmuştur. Bu sistem ile bir nevi, hükümetler mali yönden yargılanarak ilgili yıl bütçesi ibra edilmiş olmaktadır. Tersisi durumda ise ne olacağına Meclis-i Mebusan'ın veya Sultanın kararına bırakılmıştır. Günümüzde ise, bütçesi ibra edilmeyen hükümetler Kesin Hesap kanunu yayınlandığı andan itibaren meşruiyeti tartışılmakta ve yeni bir hükümet kurulması çalışmalarına başlanmaktadır.

Kesin Hesaplar ile hedeflenen amaç, hükümetlere hazırladıkları mali yıl bütçelerine sıkı bir şekilde uyarak bütçe disiplininin dışına çıkılmasını



engellemektir. Bu sayede yersiz harcama yapılarak kamu mali düzeninin bozulmasının önüne geçilmesi sağlanmıştır.

Kesin Hesabın hazırlanması gerekliliğini öngören ilk düzenleme 1874 yılında gerçekleşmesine rağmen Bütçe hakkı ve Kesin Hesap Hükümleri anayasaya 1876 tarihinde girmiştir.

Bu nedenle Kesin Hesapların hazırlanması 1874 tarihinden sonra Osmanlı Mali Sisteminin gündemine girmiştir. Bu tarihe kadar mali yıl bütçeleri hazırlanmasına rağmen, bütçe gerçekleşme sonuçlarının ne derece denetlendiği ve üstünde ne gibi tasarruflarda bulunulduğu pek bilinmemektedir. Kesin Hesapların hazırlanmaya başlanması ile takip eden yıl bütçe rakamları daha gerçekçi olacağı planlanmıştır. Ancak Osmanlı döneminde Kesin Hesapların hazırlanması için mali yıl bitiminden en çok dört yıl içinde hazırlanır hükmü bulunduğundan, bütçelere bu durumun ne kadar yansıdığı tezimiz tamamlandığında daha net görülecektir.

Kısaca tezimizde Devlet Bütçeleri, Nezaret ve Daire bazında gelir ve giderler kalem kalem incelenerek, yıldan yıla değişim oranları ve konjoktürel olaylar karşısında artma ve azalma eğilimleri analiz edilerek yorumlanmıştır. Ayrıca mali yıl bütçe rakamları tahmin içerikli olduğundan, bütçe uygulama sonuçlarını gösteren Kesin Hesap rakamları (Sal Muhasebe Kayıtları) Nezaret ve Daire bazında gerçekleşmiş gelirler ile muhasebe kayıtlarına girmiş gider kalemleri kendi içinde karşılaştırılarak dönem analizi yapılmıştır. Gelir ve gider tutarları karşılıklı olarak analizlere ve tablolara aktararak okuyucuyu rakamlara boğmadan anlaşılabilirlik düzeyi artırılmaya çalışılmıştır.

Son olarak, tüm bu gelişmeler karşısında kamuoyunun ne düşündüğü konusu geriye kalmaktadır. Bu amaçla zamanın önde gelen entelektüel aydınlarının makale ve köşe yazıları incelenerek dönem eleştirisi hakkında bilgi edinilmeye gayret edilmiştir.

## 1.2. ARAŞTIRMANIN AMACI VE ÖNEMİ

Osmanlı İmparatorluğu'nun 19. Yüzyıldan itibaren yaşamış olduğu ağır ekonomik bunalım ve buna ilaveten batılı devletlerin ekonomik ve ticari istilasına maruz kalması sonucunda adeta ekonomik sömürge altında kalmış bir ülke durumuna düşmesine sebep olmuştur.

Yaşanan siyasi, askeri ve ekonomik zorluk ve sıkıntılar Osmanlı Devlet Sistemini ve özellikle konumuz olan Osmanlı Mali Sistemini işlemez hale getirmiştir. Tanzimat Dönemi ile başlayan reform süreci ve hemen akabinde kurulan Maliye Nezareti tarafından hazırlanan devlet bütçelerinin ve 1874 yılından itibaren hazırlanmasına karar verilen Kesin Hesap cetvellerinin incelenmesi, analizler yapılması ve bunun sonucunda bulunan verilerden tablolar oluşturulmuştur. Dönem içinde yaşanan ekonomik sıkıntıların yıllar itibariyle yorumlanması, bütçe rakamlarında ki değişimlerin sebep ve sonuçlarının gösterilmesi ve bu değişimlere yol açan konjonktürel olayların (savaş, doğal afet vb.) ne derece etkili olduğu çalışılmıştır.

Genel olarak Osmanlı ekonomisi ve maliyesi alanında yazılmış birçok eser bulunmaktadır. Bu eserlerin çoğu sözel anlatımlar yapmaktadırlar. Yaşanan olaylardan ve dönem yazarlarının anlatımından ekonomik çıkarımlar yapmaya çalışmaktadırlar. Tezimde literatürdeki bu eksikliği gidermek amacıyla mali metotları kullanarak dönemin ekonomik durumunu ortaya koymaya çalıştım. Ancak özel olarak, Osmanlı Mali Yıl Bütçeleri ve Kesin Hesapları ile devletin mali ve ekonomik durumunun rakamlar ile analiz edilmesi yeni bir bakış açısı vermektedir. Bu amaçla Mali Yıl Bütçeleri ve Kesin Hesap cetvellerinde yer alan gelir ve gider rakamlarına belirli rasyolar uygulanarak, dönemin ekonomik ve mali durumu daha net ortaya konmuştur. Bu durum, bize şimdiye kadar Osmanlı son döneminde yaşanan ekonomik bunalımın, rakamsal analiz ve tablolar ile daha objektif verilerle ispatını sağlamıştır. Böylelikle daha önce yapılan çalışmalarla tezim kapsamında erişilen sonuçların mukayesesini de yapmak mümkün olmuştur.

Bu kapsamda tezimin önemi; Kısaca Osmanlı Tarihi çalışma disiplinine sayısal analiz teknikleri ile yeni bir bakış açısı kazandırmak ve muhasebe analiz rasyoları sonucunda oluşan tablo ve grafiksel anlatımlar ile Tanzimat sonrası ekonomik durum ortaya konulmuştur.

### **1.3. ARAŞTIRMANIN YÖNTEMİ VE SINIRLILIKLARI**

Öncelikle Tanzimat Dönemi Osmanlı İmparatorluğu'nun ekonomik ve mali durumu anlatılmıştır. Daha sonra kısaca Maliye Nezaretinin kuruluşu ve görevlerine değinilerek, Bütçe Hukuku ve önemi ile bütçe örnekleri verilmiştir. Daha sonra Bütçe denetim organları ile 1874 yılında yapılması nizamname ile düzenlenen Kesin Hesap Cetvelleri tanıtılmıştır. Kesin Hesap'ın önemi ve fonksiyonu vurgulanmıştır.

Tez çalışmamda yöntem olarak; devlet arşivlerinde yaptığım literatür taramasıyla 1306 ve 1310 tarihli Sal Muhasebe Cetvelleri (320 sayfa) ve 12 adet (30 sayfa) Meclis-i Mebusan görüşme tutanaklarını içeren orijinal belgeye eriştim ve bu belgelerin okumasını yaparak günümüz Türkçesine çevirdim.

Tüm bunların akabinde mali yıl bütçe rakamları ve bütçe uygulama sonuçlarını gösteren Kesin Hesap cetvelleri (Sal Muhasebe Kayıtları) yıl yıl önce tablo olarak ve peşinden gelir gider rakamları daire daire detaylı analizlere tabi tutulmuştur. Elde edilen verilerden tablolar oluşturularak okuyucunun daha kolay anlama ve yorumlaması amaçlanmıştır. Bu işlemlerden sonra hazırlanan bütçe tahminlerinin ne kadar gerçekçi veya ne kadar popülist politikalar içerdiği tartışılmıştır.

Tezim, dönem olarak Tanzimat Dönemini özellikle de hicri 1301-1311 (miladi 1885-1896) yılları arasını kapsamaktadır. Bu şekilde tezimin kapsamı zaman boyutuyla sınırlandırılmıştır. Daha sonra yapılacak çalışmalarda benzer yöntemle 20 yüzyıl Cumhuriyet Öncesi veya sonrası dönem Çalışılmasının literatüre zenginlik sağlayacağını değerlendiriyorum.

Araştırmamdaki diğer bir sınırlama mekânsaldır. Arşiv taramalarında sadece milli arşivler taranmış döneme ait yurt dışı bir arşiv çalışmasında bulunulmamıştır. Bu kapsamda aynı dönemin yabancı arşivlerde de çalışılması konunun daha nesnel anlaşılmasına büyük katkı sağlayacaktır.

Çalışmamızda yaşayacağımız kıstlardan birincisi, devletin Kesin Hesap cetvellerinin hazırlamakta, bütçe hazırlamakta olduğu kadar hassas ve titiz olmamasıdır. Çünkü çoğu yılların Kesin Hesap cetvellerinin ilgili muhasebe kalemleri tarafından hazırlanmaması ve zamanında Maliye Nezareti ve Divan-i Muhasebat'a gönderilmemesidir.

Bir diğer kıstımızda, Kesin Hesap cetvellerinin ilgili yıl bütçesinin kapandığı yıldan itibaren dört yıl içinde hazırlanabileceği hükmünce, idare ve muhasebe kalemleri esnek davranış sergilemişlerdir. Bu gibi nedenlerle her mali yılın Kesin Hesap cetvelleri hazırlanmamıştır. Bu sebeple, Osmanlı arşivlerinde geriye doğru taramalar yapılarak bulabildiğim Kesin Hesaplar üzerinden incelemeler yapılmıştır

Son olarak Mali Yıl Bütçeleri ve Sal Muhasebe rakamlar ile analiz edildikten sonra, Meclis-i Mebusan da vekillerin Bütçe ve Kesin Hesap üzerine konuşmaları ile zamanın aydınlarının yazı ve eleştirileri verilmeye çalışmıştır.

#### **1.4. ARAŞTIRMANIN KAYNAKLARI**

Tezimizin hazırlama sürecinde, şimdiye kadar geçen sürede ana kaynakları toplamaya çalışmak ilk hedefimiz olmuştur. Bu süreçte yayınlanmış kitapları ve makaleleri tespit edip toplamaya çalıştım.

YÖK tez merkezinde araştırmalarımız oldu ancak Tanzimat Dönemi'nin başından Kurtuluş Savaşı'na kadar olan uzun dönemi kapsayan bir teze rastlayamadık. Daha spesifik ve kısa dönemli tezler mevcut olup, bu tezlerde genelde Osmanlı ekonomik ve sosyal hayata yöneliktir. Bizim hazırladığımız teze en yakın özellikte olan Şevket Kamil Akar'ın doktora tezi olan "1876-1908

Yılları Bütçelerine Göre II. Abdülhamid Dönemi Maliyesidir". Ancak bu tezde belirli bir dönemi içermekte ve Kesin Hesap ile ilgili bir bölüm bulunmamaktadır. Ayrıca bahsi geçen tez incelendiğinde, genel olarak bütçe gelir ve gider kalemlerinin açıklandığı görülecektir.

Bir diğer çalışma ise Yüksek Lisans Tezimi olan "Sultan Abdülaziz Döneminde Yaşanan Mali Bunalım ve Uygulanan Mali Reformlar" isimli çalışmadır. Bu tezde Tanzimat Döneminden, I. Meşrutiyet Dönemine kadar hazırlanmış olan Osmanlı Bütçeleri analizi yapılarak Duyun-u Umimiye'ye giden süreç anlatılmıştır. Kesin Hesap Cetvelleri kapsam dışında tutulmuştur. Doktora tezimi hazırlarken bu iki tezden faydalandığımı belirtmek isterim.

Bu tezler dışında Tefvik Güran'ın Osmanlı Bütçeleri üzerine yaptığı çalışmalar yararlandığım ikincil kaynaklardandır.

Eski Maliye Bakanlığı Müsteşarlarından olan Erdoğan Öner'in Osmanlı Bütçe ve Kesin Hesapları üzerine çalışması bir diğer ikincil kaynağımız olmuştur.

Maliye Bakanlığı'nın Osmanlı Dönemi Maliyesi üzerine makale ve kurum içi raporlardan faydalanılmıştır.

Ancak en önemli birincil kaynaklarımız Başbakanlık Osmanlı Arşivinden yeni bulduğumuz Osmanlıca belgeleri (birçoğu ilk defa dijital ortama aktarılmıştır) günümüz Türkçesine çevirmek olmuştur. Özellikle Kesin Hesapların tespitine yönelik arşiv çalışması yapılmıştır. Araştırma sonucunda Hicri 1306 ve 1310 yıllarında hazırlanmış olan Sal Muhasebe kayıtları bulunmuş ve yaklaşık 350 sayfa belge çevirisi yapılmıştır.

## 2. BÖLÜM

### OSMANLI İMPARATORLUĞU EKONOMİSİNİN GENEL DURUMU

Sanayi Devrimi'ne kadar, tarih sayfalarında yer almış bütün devletler iktisadi ve siyasi açıdan benzer sorunlar yaşamışlardır. Bu sorunların başında ise, devletlerin kendi varlıklarını ve iktidar gücünü koruyabilmek gelmiştir. Güç ise öncelikle ordunun daha sonra ise, başkent ve diğer şehirlerin iaşesinin sağlanmasını gerektirmektedir. Devletlerin iaşe sorunu, vergilerin toplanması, ticaret yollarının denetimi, yeterli miktarda para arzının sağlanması gibi öncelikli ekonomik zorluklar olarak karşımıza çıkmaktadır. (Pamuk, 2013a)

Osmanlı İmparatorluğu'nun büyüme dönemlerinde, fetihlerin doğal sonucu olarak elde edilen toprak ve insan gücünün ekonomik çıktısı yerini, 17. Yüzyıldan itibaren uzun süreli kaybedilen savaşlar nedeniyle ekonomik daralmaya bırakmıştır. Bu durum devleti büyük bir mali yükün altına sokmuştur. Tüm bunlara ilaveten Batı'daki savaş teknolojilerinde ki ilerlemeler Osmanlı savaş teknolojilerince takip edilemediğinden, hem fiziki hem de psikolojik üstünlük Avrupalı devletler lehine sonuçlanmıştır. Bu gelişmelerin doğal sonucu olarak, Osmanlı ordusu savaşlarda yenilgiler silsilesiyle karşılaşmıştır. Osmanlı ordusu durumu eşitlemek için yeni arayışlara girmiş ve Tımar Sistemine dayalı ordusu küçültülerek, Yeniçerilerden oluşan merkezi ordusunu güçlendirmeye çalışmıştır. Merkezi ordunun güçlenmesi hem mali hem de siyasi yönden Osmanlı Devletini zor durumda bırakmıştır.

Sayıları giderek artan yeniçerilerin ücret, bakım ve iaşe giderlerinde ki artışlar hazineyi mali olarak zor durumda bırakmıştır. Bu durum, karar vericilerin yeni kaynak arayışlarına girmesine neden olmuştur. Genel olarak ilk akla gelen yöntem, yeni vergiler koymak ya da vergi oranlarında artışa gitmek olduğundan, yeniçeri sayısında ki artış kaynaklı mali yük, reayaya artan vergi yükü olarak yansımıştır. Bununla beraber, yerel ordu birliklerinden olan Tımar Sisteminin küçülmesi ve zamanla dağıtılması Osmanlı tarım ekonomi sisteminin dengesini

bozmuştur. Ayrıca savaşlarda kaybedilen büyük tarımsal topraklar nedeniyle, Osmanlı ekonomisinin yapı taşlarından biri olan tarım ekonomisinde üretim ve gelir azalmalarına yol açmıştır.

Mali olarak giderlerin artması ve gelirlerin azalması, karar vericileri hızlı çözümler üretmeye sevk etmiştir. Vergi gelirlerini toplamak için geliştirilen İltizam sistemi, merkezi devletin güç kaybına ortam hazırlamıştır. Etkili bir denetim olmaması ağır vergi yüklerine, rüşvet ve adam kayırma gibi toplumsal barışı bozan uygulamalara yol açmıştır. Mültezimlerin adaletsiz tutumları tarım ve hayvan üreticisinin toprağını terk ederek şehirlere göçe neden olmuştur. Terk edilen topraklar belirli zümreler arasında paylaşılarak, yeni bir toplumsal sınıf (eşraf ve ayan) yaratılmıştır. Zamanla güçten düşen İstanbul yönetimi, siyasi olarak merkezde yeniçerilere, yerelde de ayan sınıfına söz geçiremez olmuştur. (Önsoy, 1999)

Osmanlı İmparatorluğu'nda ki ekonomik daralma veya bozulmanın sebepleri, sadece toprak sisteminin deformasyonu veya sınırları içinde yaşanan başlıca sebepler değildir. Coğrafi keşiflerin etkisiyle büyük miktarda değerli maden Avrupa'yı zenginleştirmiş ve her türlü mal hizmet talebi artışına yol açmıştır. Osmanlı ekonomisi, karşılaştığı yüksek talebe üretim artışı ile cevap veremediğinden, para piyasasında yüksek enflasyon ortaya çıkmıştır. Batı'dan gelen bol ve ucuz gümüş Osmanlı Mali Sistem'ini derinden etkilemiştir. Osmanlı ekonomisinin kronik hastalığı olan gümüş kıtlığı, biranda son bulmuştur. Osmanlı yöneticileri yeni durum karşısında doğru karar alamayarak, dış kaynaklı ticareti doğru bir şekilde vergilendirememiştir. Sorunun ne olduğu bilinmediğinden alınan tedbirler durumu daha da kötüye götürmüştür. 1584 yılında bir dirhem akçeye denk gelen gümüş miktarı beşte birden sekizde bire inmiştir. Yani enflasyonu engellemek için alınan tedbirlerin başında, mali bunalımı daha da artıran devalüasyona (yerli paranın değerini düşürmek) gidilmiştir. Gümüş fiyatı düştükçe, altın fiyatı ise sürekli yükselmiştir. (Lewis, 2004)

Coğrafi keşifler sonrası Osmanlı İmparatorluğu hükümrانlığında olan ticaret yollarının yer deęiřtirmesi, ekonomik ve siyasi olarak elinde tuttuęu avantajı kaybettirmiřtir. Bu kaybın hazineye mali olarak bir bedeli olmuřtur. Akdeniz ticareti zamanla önemini kaybetmiřtir. Baharat ve İpek Yolları kullanılmaz hale gelmiřtir. Batılı devletler, Osmanlı aracılıęıyla elde ettięi ticari malları, sömürgeleřtirdięi coęrafyalardan temin etmeye bařlamıřlardır. Zaman içinde uzak doęudan gelen malları Osmanlılar, daha pahalı fiyata Avrupalı tüccarlardan tedarik ettiler. Dönemin gözlemcilerinden Ömer Talip, coęrafi keşiflerin etkisini řöyle ifade etmiřtir. (Ünal, 2009)

*řimdi Avrupalılar bütün dünyayı tanımayı öğrendiler; gemilerini her yöne gönderiyorlar ve önemli limanları ele geçiriyorlar. Eskiden Hindistan, İndüs ve Çin malları Süveyř'e gelir ve Müslümanlar tarafından bütün dünyaya daęıtılırdı. Fakat řimdi bu mallar Portekiz, Felemenk ve İngiliz gemileriyle Frengistan'a tařınıyor ve oradan bütün dünyaya daęıtılıyor. Kendilerinin ihtiyaç duymadıkları řeyleri İstanbul'a ve İslam ülkelerine getiriyorlar ve fiyatlarının beř katına satıp çok para kazanıyorlar. Bu nedenle İslam ülkelerinde altın ve gümüş azalmaktadır. Osmanlı İmparatorluğu Yemen kıyılarını ve oradan geçen ticareti ele geçirmelidir; aksi halde Avrupalılar çok geçmeden İslam ülkelerine hükmedeceklerdir.*

18. Yüzyıla kadar doęunun zengin mallarının batıya tařınması olarak gerçekteřen ticaret artık batıdan doęuya doęru akmaya bařlamıřtır. Sanayileřen Avrupa, ticari üstünlüęünü ucuz ve bol mamul mal ihraç ederek, dıř ticaret fazlası vermeye bařlamıřtır. Osmanlı ise daha çok hammadde pazarı olması nedeniyle sürekli olarak dıř ticaret açıęı vermeye bařlamıřtır.

Osmanlı ekonomisi 16. Yüzyıldan sonra genel olarak yukarıda bahsettięimiz iç ve dıř sebepler dairesinde negatif bir görünümde ilerlemiřtir. Osmanlı İmparatorluęunun kendi sınırları içindeki modern ulařım ve iletiřim hatları dahi yok denecek kadar zayıftı. Bu sebeple bu ticaret akıřından kendi ülkesinde dahi faydalanamadı. (McCarty, J. (2001): The Ottoman Peoples and The End of Empire) Osmanlı yönetici ve aydınları sık sık, yařanılan kötü gidıřatı düzeltmek için çalıřmalar ve önerilerde bulunmuřlardır. Bu çalıřmaların en önemlisi III. Selime sunulan layihalardır. (Günçe, 2019) 19. Yüzyıla girerken Osmanlı Devleti yabancıları olduęu yeni ekonomik düzen ile karřılařmıřtır. Karřılařılan yenedünya



düzenine ayak uyduramayan ülkeler için bu durum büyük sorunlara yol açmıştır. (Öztürk M. , 2009)

Osmanlı İmparatorluğu 19. Yüzyılda İngiliz ekonomik emperyalizminin yarattığı sıkıntıyla ve Rusların kuzey sınırı boyunca peşinden koştıkları toprak arzularının yol açtığı baskı arasında sıkışıp kalmıştır. (Aksan, 2011)

19. Yüzyılın ilk çeyreği, Yeniçeri ordusunun ilgası ile başlayan ve sonrasında Tanzimat'ın ilanıyla devam eden pozitif düşünce ve reformların ana eksenini önceki dönemlerde olduğu gibi, siyasal, askeri ve mali konulardan oluşmaktadır. Vergi gelirlerini artırmak, güçlü bir ordu kurmak sarayın ve reyanın iâşesini sağlamak ana başlıklardır. Bu amaçla kurulan yeni sanayileşme hareketlerinin ilk hedefi, ordu ve devletin gerek duyduğu konularda faaliyet göstermektir. (Pamuk, 2005)

## **2.1. OSMANLI İMPARATORLUĞU İKTİSAT POLİTİKASI**

Osmanlı İmparatorluğu'nun iktisadi politikası geleneksel olarak ifade edebileceğimiz, tarıma dayalı bir ekonomik sistemdir. Bu sistem içinde devlet birçok iktisadi fonksiyonu üstlenmiştir ancak bu iktisadi fonksiyonlar hiçbir zaman sadece iktisadi bir mahiyette olmamıştır. İşin doğası gereği siyasal, askeri, mali, idari ve dini hedefler iç içe geçmiştir. Ayrıca yönetim kadrosunun modern ekonomi bilgisine, teşkilatına ve yönetimine sahip olmaması Osmanlı İmparatorluğunun aleyhine bir durum yaratmıştır. (Findley, 1986, s. 83)

İktisadi problemlerin başında Osmanlı Devleti, oldukça sıkı ilişki içinde olduğu Avrupalı devletlerden farklı bir dış ticaret politikası uygulamıştır. Avrupalı devletler Merkantilist ekonomi politikaları eşliğinde korumacı bir ticaret politikası uygularken, Osmanlı Devleti bunun tam tersi bir ticaret politikası uygulamış ve bu kararında yüzyıllar boyunca direnmiştir. Batılı devletler ithalatı kısmak için korumacı devlet politikaları uygularken, ihracatı geliştirmek için her türlü kolaylaştırıcı düzenlemeye gitmiştir. Osmanlı Devleti ise bunun tam tersi bir politika ile ithalatı serbest bırakan, ihracatı kısıtlayan, sınırlayan, hatta

yasaklayan gümrük duvarı uygulamalarına gitmiştir. İzahı pek kolay olmayan bu politikalara Osmanlı'nın son dönemlerine kadar devam edilmiştir (Genç, V. Milletlerarası Türkiye Sosyal Ve İktisat Tarihi Kongresi Tebliğler, 1990).

Avrupa ile Osmanlı'nın farklı yollar izlemesi Osmanlı İmparatorluğu'ndaki teknolojik durağanlığa bağlanmamalıdır. Askeri konularda Osmanlı yöneticileri Avrupa'daki teknik gelişmelere ayak uydurdular ve 1770'lere kadar barut, top dökümü ve küçük silah yapımı alanlarında Avrupa'dan gerekli bilgi ve teknolojiyi ithal ettiler, hatta geliştirdiler. Ancak sanayi malları üretimi konusuna gelince aynı hassasiyeti göstermediler. Yerli üretici ve işçi sınıfı korunmamıştır. Menşesine bakılmaksızın tüketim mallarının karşılanmasına, ihtiyaç olan yere ulaştırılmasına odaklanmışlardır. (Parthasarathi, 2019)

Osmanlı İmparatorluğu'nun Avrupalı devletlerden farklılaştığı, kendi iç dinamiklerinin etkisi ile oluşturduğu iktisadi politikaları vardır. Farklı farklı yaklaşımlar olmasına rağmen aşağıda Mehmet Genç'in Osmanlı iktisadi yapısını bazı ilkeler çerçevesinde anlattığı görüşlere yer verilmiştir. Ancak zaman içinde bu bakış açısından farklı Osmanlı Devleti'nin iç dinamiklerinin etkileri ile oluşan iktisadi politikalarının olduğu tartışılmaktadır.

### **2.1.1. İlaşe (Provizyonizm) İlkesi**

İlaşe ilkesi, iktisadi faaliyete tüketici açısından bakarak, insanların ihtiyaçlarını olabildiğince çok, kaliteli ve düşük fiyatlı olmasını sağlamak ve bu yönde politikalar üretmektir. Piyasaya sürülen ihtiyaç mallarının sürümünün en üst düzeyde tutulması hedeflenmektedir.

Arz miktarını en yüksek düzeyde tutma politikası, ihracatı engellemek ve ithalatı ise kısıtlamaya tabi tutmadan serbestçe yapılmasını sağlamak ile olmaktadır. Bu politikanın ekonominin üretici sınıfına fayda sağladığı pek söylenemez. Bu politika ile yerli üreticinin yabancı üretici ile rekabet etmesi neredeyse imkânsızdır. Bu tarz bir yönetim yani ihracatı zorlaştırıcı ve ithalatı özendirici niteliği ile himayeci iktisat politikasının tam tersi bir görünüm sergilemektedir.

Osmanlı Devleti tarafından yabancılara verilen kapitülasyon haklarına bu açıdan bakmak ve değerlendirmek gerekmektedir.

### **2.1.2. Gelenekçilik İlkesi**

Sosyal ve iktisadi ilişkilerde uzun bir zaman diliminde oluşan dengelerin korunması usulüdür. Oluşan denge durumunu mümkün olduğu oranda muhafaza etmek ve bu durumu değiştirme yönündeki hareketleri engellemek ve herhangi bir değişme emaresi ortaya çıktığı anda etkisini sınırlamak için her türlü tedbiri almaktır.

Bu nedenle uzun tecrübeler ile kazanılmış olan üretim ve istihdam yapısı değişmeden kalmak zorundadır. Çünkü üretim ve istihdam yapısında küçük bir değişiklik iâşe ilkesinde aksamalara neden olabilmektedir. Ayrıca Osmanlı gibi sermaye sınıfının az olduğu toplumlarda üretim faktörlerinin belirli sektörlerde bir anda artırılması, diğer sektörlerde dengenin bozulmasına neden olmaktadır. Kısaca Osmanlı Devlet’inde genel kabul gören kural *“Kadimden olagelene aykırı iş yapılmaması”* dır.

### **2.1.3. Fiskalizm İlkesi**

Devlet hazinesine ait gelirleri en üst seviyede tutmak ve belirlenen düzeyin altına düşmesini engellemek olarak tanımlanmaktadır. Bu amaçla kamu harcamalarını kısmak maliye politikası olarak fiskalizm ilkesine uygun düşmektedir. Osmanlı Devleti genel olarak gelir artırıcı politikalarda sorun yaşamaktadır. Bu durumun başlıca sebepleri ise, üretimde verimlilik şartlarının oluşmaması, ulaşım maliyetleri ve piyasa şartlarında parasal ilişkilerin azlığı olarak sayılabilmektedir. (Genç, 2003)

Osmanlı iktisadi dünya görüşü bu üç ilke etrafında şekillenmiştir. Sanayi Devrimi ile batı ülkelerinde ortaya çıkmaya başlayan kapitalist sistem ile taban tabana ters bir iktisadi politik sistemin uzun süre sürdürülebilir olması pek mümkün

görünmemektedir. Kaldı ki Tanzimat Fermanı ile iktisadi politikalarda Avrupa ile benzeşen mali ve iktisadi kurallar getirilmeye çalışılmıştır.

## 2.2. KÜRESELLEŞEN DÜNYA EKONOMİSİ VE OSMANLI DEVLETİ

Sanayi Devrimi sonrası başlayan yeni ekonomik sistemin (kapitalizm) başlangıcı, 16. Yüzyılda İngiltere’de üretimi önceleyen anlayışın tarım sektöründe kabul edilmesidir. Böylece üretimde verimlilik artışlarını önceleyerek, ücret karşılığı çalışan mülksüz işçi sınıfının doğmasına yol açmıştır. (Pamuk, 2005)

1705 tarihinde İngiltere’de buhar gücünün ve kök kömürü ile demir dökümünün üretim sektöründe kullanılmasıyla Sanayi Devrimi başlamıştır. Bu sektörlere ilave olarak 18. Yüzyıl İngiltere’sinde tekstil üretimi önem kazanmıştır. 1766 tarihinde James Watt’ın buharlı dokuma makinesini tekstil üretimine entegre etmesiyle, üretim çıktı miktarında hem nicelik hem de nitelik artışları yaşanmıştır. (Sevimay, 1995) Buhar gücünün keşfi, üretimde katma değer artışlarında çığır açmıştır. Sanayi Devrimi ile başlayan teknolojik yeniliklerin üretim faktörlerine adapte edilmesi, kapitalist sistemin en önemli başarısıdır. Ne yazık ki Osmanlı İmparatorluğu teknolojik yenilenmeyi bırakın bu teknolojileri takip edebilecek insan gücüne dahi sahip değildir. (Grant, 1999, s. 199)

Sanayi Devrimi sonrası yaşanan teknolojik gelişmeler kısa sürede Avrupa’ya ve Amerika’ya yayılmıştır. Özellikle Avrupa’da demiryolu hatlarının hızlı bir şekilde döşenmesi ve buharlı lokomotiflerin kullanılması, ticari faaliyetlerde büyük artışlar sağlamıştır. Ayrıca dünyanın geri kalanı ile ulaşım ve taşımacılık alanında hızlı bir bütünleşmeye neden olmuştur. Batı Avrupa ülkeleri kendi üretim sektörlerini, İngiliz mallarının düşük maliyetli fiyatlarından etkilenmemesi için ithalatı engelleyici önlemler alırken, ihracatı özendirici teşvikler uygulamışlardır. Sanayileşmesini gerçekleştiremeyen ülkeler ise ucuz tarım ürünleri ve hammadde tedarikçisi konumuna geçmişlerdir. Aynı zamanda sanayileşmiş ülkelerin ihraç mallarına yoğun taleplerin olduğu pazarlar olmuşlardır.

Sanayi Devrimi sonrası üretim maliyetlerinde büyük oranda düşüşler yaşanmış ve üretim ölçeklerinde verimlilik artışları yaşanmıştır. Bunların sonucunda Batı'da çok miktarda mamul mal üretim fazlası meydana gelmiştir. Batı üretim için ihtiyaç duyulan hammadde ihtiyacını karşılamak üzere, üçüncü dünya ülkeleri pazarlarına açılmış ve tarihin görmediği ölçekte uluslararası ticaret artışları yaşanmıştır. Avrupalı kapitalist ülkeler sermaye getirisini artırmak için az gelişmiş ülke ekonomilerini bazen zorla bazen barışçıl yöntemler ile ele geçirmeye çalışmışlardır. (Kazgan G. , 2002)

Dünya'da bu gelişmeler olurken, Osmanlı Devleti siyasal, sosyolojik ve ekonomik yapısında gelenekselliğini koruyarak 19. Yüzyıla girmiştir. Ancak Batı'nın askeri ve iktisadi üstünlüğü iyiden iyiye hissetmeye başlayan Osmanlı idareci ve aydınları 19. Yüzyılın ilk çeyreğinde Tanzimat'ı ilan ederek, Avrupa ile hızla benzeşmeye başlanmıştır. Osmanlı Ekonomisi, kapitalist dünya ile bütünleşme evresine girmiştir.

Zaten Avrupa'nın içine kadar uzanan ve geniş toprak hakimiyeti olan Osmanlı Devlet'i, kapitülasyonlar ile sanayileşmiş ülkelerin pazarı konumundadır. Yani kapitalist sistemin etkisi ve sömürsü dışında kalması pek mümkün değildir. Osmanlı ekonomisinin genel durumu, sanayisi makineleşmemiş, büyük ölçüde trampa esasına dayalı pazarlama ve tüketim alışkanlığı bulunan ve son olarak yeterince sermaye birikimi olmayan bir durumdadır. (Karakoyunlu, 1997) Bu şartlar altında Osmanlı ekonomisi kapitalist ülkeler için açık pazar haline gelmiş ve dış ticaret açığında artışlar yaşanmıştır.

Osmanlı İmparatorluğu'nun zamanında vermiş olduğu ticari imtiyazlar (Kapitülasyon) genellikle ileri ekonomilerin lehine, geri kalmış ekonomilerin ise aleyhine işlemektedir. Avrupa'da ortaya çıkan Merkantilist İktisat Politikası ile kapitülasyonlar Avrupalı devletlerin çıkarına en uygun şekilde kullanılmıştır. Avrupalı ülkeler, ithalatı mümkün olduğunca düşük, ihracatı ise maksimum seviyede tutarak dış dünyanın zenginliklerini kendi topraklarına aktarmışlardır. Kapitülasyonlar ise bu amaca hizmet etmek için çok uygun bir araç olmuştur. Özellikle İngiltere, kendi vatandaşları için adli, idari, ticari ve mali ayrıcalıklar için

Osmanlı Devlet'ini kapitülasyonlar çerçevesinde zorlamıştır. Diğer ülkeler de bu gelişmeleri takip etmişlerdir.

1838 yılında, İngiltere Balta Limanı Ticaret Anlaşması imzalanmıştır. Mısır Valisi Mehmet Ali Paşa'nın yaşattığı kriz karşısında, İngiltere'nin siyasi desteğini almak isteyen Osmanlı Devleti, anlaşmanın imzalanmasına rıza göstermiştir. Heman akabinde Fransa ile benzer bir anlaşma imzalanmıştır. Bunu diğer Avrupa ülkeleri takip etmiştir. Yaşanan süreç, adeta Osmanlı topraklarını Avrupa'nın açık pazarı haline getirmiştir.

Balta Limanı Ticaret Antlaşması ile Osmanlı İmparatorluğunun dış ticarete uyguladığı özel sınırlamalar ve ek vergiler kaldırılmıştır. Özellikle Yed-i Vahit olarak anılan dış ticarete konu olan malın üretimini ve satışını bir kişinin tekeline bırakma hakkından vazgeçmiştir. Ayrıca olağanüstü dönemlerde uyguladığı dış ticaret kısıtlamalarından ve ek vergi koyma hakkından da vazgeçmiştir. (Pamuk, 2005)

Antlaşma öncesi dönemde Osmanlı İmparatorluğu genel olarak ihracat ve ithalat vergi oranlarını %10'dan, ithalat için %5'e, ihracat için %3'e düşürülmüştür. Yerli ve yabancı tüccarlar için uygulanan transit ticaret (sınır içi gümrük vergisi) vergisi %8 olarak uygulanmaktadır. Ayrıca antlaşma sonrası, %5 ithalat için, %12 ihracat için ve %3 transit ticaret olmak üzere yeni vergi oranları belirlenmiştir. Yabancılar transit ticaret için iç gümrük vergisinden istisna tutulurken, yerli tüccarlar bu vergiyi ödemişlerdir. Bunun sonucunda yabancı tüccarlar, yerli tüccarlara göre büyük avantaj elde etmişlerdir. Örneğin İngiltere, Osmanlı'ya ihraç ettiği ürünler için %5 vergi uygularken, Osmanlı tebaası yerli üreticinin, İngiltere'ye ihracatındaki vergi oranı %60 olarak uygulanmaktadır. (Kıray, 2008) Buradan anlaşılacağı üzere Osmanlı Devlet'i artık tek taraflı olarak dış ticaret vergi oranlarını belirleyememekte, bağımsız bir dış ticaret politikası uygulayamamaktadır.

Yerli üreticinin, yabancı üreticiler karşısında adeta cezalandırıldığı gibi anlaşılmaya müsait bu uygulamalar giderek yaygınlaşmıştır. Bu şartlar altında,

yabancı mallar iç piyasada ağırlığı ele geçirmiştir. Dış rekabet karşısında Loncaların korunmasız bırakılması ve devletin loncaları denetlemek için uyguladığı gedik ve narh düzeni sonlandırılmıştır. Böylece loncaların etkinliği ortadan kalkmıştır. Loncalar, İhtiyarlar Meclisi Kurulu eliyle ticari hayatı düzenleyen ve geliştiren bir yapıya sahiptir. Gedikler ise, mesleği sınırlandırma düşüncesinden doğmuştur. Gedikler ise, ekonomik ve toplumsal gereksinimler göz önüne alınarak, bir mesleğe kabul edilme yetkisi veren kuruluştur. Kapitalist sistemin zorlamasıyla Osmanlı ekonomisi için son derece önemli olan lonca ve gedik teşkilatları ortadan kalkmıştır (Nebioğlu, 1986).

Osmanlı İmparatorluğu 19. Yüzyılın boyunca kapitalist dünya ekonomisi ile ilişkilerini güçlendirmiş ve kapitalist sistemin bir uç bölgesi konumuna gelmiştir. Osmanlı Devleti 1840 ve 1860 arası diğer Avrupa devletleri tarafından, Avrupa'nın güçsüz devleti olarak görülse de, 1856 Paris Barış Antlaşması ile Osmanlı İmparatorluğu, eşit haklara sahip kabul edilmiş ve devletlerarası sisteme girmesi resmîyet kazanmıştır. (Reinkowski, 2012) Zaman içerisinde farklı Avrupalı ülkelerinin de dahil olduğu dış ticaret hacmi artarak devam etmiştir. Bu artış miktarı yaklaşık olarak yüzyılın sonuna doğru dört katı bulmuştur. 1870'li yıllarda otuz milyon sterlini geçmiştir (Kasaba, 1993). Böylece dış ticaretin istikameti Doğudan Batıya kaymıştır.

### **2.3. OSMANLI DEVLETİNİN SOSYO-EKONOMİK VE MALİ YAPISI**

Tüm dünyada olduğu gibi Osmanlı'da toplum, yönetenler ve yönetilenler diye ikiye ayrılmıştır. Reaya adı verilen kul sınıfı göçebe toplulukları, köylüler, zanaatkârlar ve tüccarlardan meydana gelmektedir ve vergi vermekle yükümlüdürler. Reaya sınıfı inanç yönünden Müslüman veya Gayrimüslim olabilmektedir.

Yöneten sınıf ise üretimde bulunmayan, vergiden muaf tutulan bir zümreden oluşmaktadır. Bu sınıf hükümdarın temsilcisi sıfatı ile vergi toplayan ve devletin idari, mali ve adli örgütlenmelerinde söz sahibi olan zümreyi temsil etmektedir. (Kıray, 2008)

Osmanlı Devleti'nde maliye teşkilatı, Bab-ı Defteri olarak adlandırılmıştır. Mali teşkilatın başında defterdar bulunmaktadır. Fatih Sultan Mehmet devrinde yürürlükte olan tüm kanunlar bir araya getirilerek Kanunname-i Ali Osman metni oluşturulmuştur. Bu metinde defterdarın görevleri ve Divanı Hümayun'daki konumu gösterilmiştir. Kanunname de, padişahın ve devletin varlıklarının sorumluluğu defterdara bırakılmıştır. Defterdarın izni olmadan hazinedeye ne bir akçe gelir ne de bir akçe gider yazılamamaktadır. Defterdar, Rumeli Beylerbeyine denk sayılmıştır ve padişahın tuğrasını kullanma yetkisi verilmiştir.

Osmanlı Devleti'nin ilk dönemlerinde defterdarlık makamı bir kişi ile sınırlıyken, fetihler sonrası coğrafyanın büyümesi ile II. Bayezid devrinde sayısı ikiye çıkarılarak Anadolu ve Rumeli Defterdarlığı olarak ataması yapılmıştır. Kendi aralarında hiyerarşik olarak Rumeli Defterdarına Başdefterdar (Şıkkı Evvel) denilmiştir. İlerleyen yıllarda defterdarlık sayılarında artışlar yaşanmıştır. (Pakalın, 1978)

Defterdarlık makamının görevleri kısaca şunlardır; Devlet Hazinesinin kayıtlarını tutmak ve ödemeleri yapmak, askerlerin ve diğer ücretlilerin maaşlarını ödemek, Padişahın özel gelirlerini yönetmek, Mali konularda yargılama yaparak padişah adına hüküm vermek, Devlet'in yaptığı müsadereleri kuralları dâhilinde yürütmek ve son olarak savaş zamanı ordu ile cepheye gitmektir. (Bütçe ve Mali Kontrol Genel Müdürlüğü, 1994)

Maliye Nezareti, II. Mahmut zamanında 1838 yılında kurulmuştur. Maliye Nazırlığına Abdurrahman Nafiz Paşa atanmıştır. Ayrıca müsteşarlık makamı oluşturularak, mukataat zimmeti Hüseyin Hüsnü Efendi ilk maliye müsteşarı olmuştur.

Maliye Nezaretinin merkez teşkilatı; Maliye Nazırı'nın başkanlığında ve ona bağlı Maliye Müsteşarı'nın emrinde sekiz muhasebe ve sekiz kalemden meydana gelmiştir. Teşkilat yapısı; (Pakalın, 1978)



**Muhasebat**

Maliye Muhasebesi  
 Sergi Muhasebesi  
 Ceride Muhasebesi  
 Esham Muhasebesi  
 Mukataa Muhasebesi  
 Evkaf Muhasebesi  
 Zecriyye Muhasebesi  
 Haremeyn Muhasebesi

**Aklam**

Maliye Mektubi Kalemi  
 Evamir Mektubi kalemi  
 Ebniye–i Hassa Kalemi  
 Feshane  
 Cizye Kalemi  
 Zahire Kalemi  
 Anbar Kalmei  
 Derya Kalemi

Maliye teşkilat yapısındaki Muhasebat başlığı altında yer alan birimler, Maliye Nezaretinin asli görevlerini yerine getirmektedir. Aklam bölümünde yer alan kalemler ise idari işlemler ile yazışmalar konusunda görev almaktadırlar.

**2.3.1. Tarım**

Osmanlı İmparatorluğu'nda ekonomik faaliyetlerin temelini tarım sektörü oluşturmaktadır. Halkın büyük bir kısmı tarımsal faaliyette bulunarak geçimlerini sağlamaktadır.

Osmanlı tarımında ana üretici küçük köylü sınıfıdır. Üretim yağmur suyuna bağımlıdır. Güvenlik ve vergi yükü tarımsal üretimi belirleyen en önemli faktörlerdir.

Tarım teknikleri ise binlerce yıldır değişmemiştir. Üretim hayvan gücüne dayanmaktadır. Ulaşım ve nakliye ise ilkel ve küçük ölçekli araç ve hayvanlarca yapılmaktadır.

Osmanlı tarımında devletin rolü, tarımsal üretimin denetimini ve istikrarlı bir şekilde artmasını planlamaktadır. Bu nedenle, tarıma ayrılmış toprak miktarını ve işgücünü artıracak rasyonel politikalar uygulamak istemektedir. (Pala, 1996, s. 39)

Osmanlı tebaası açısından ise tarımsal üretimin büyük kısmı günlük tüketime yöneliktir. Üreticinin yasalar ile mülkiyet hakları garantiye alınmayışı, emeğe dayalı düşük verimlilik oranları ve iç gümrük oranları ve devletin satın alma politikaları mevcut durumu daha iyi yapmıyordu. Tarımsal ürün fiyatları tek taraflı olarak belirlenmekte ve İstanbul başta olmak üzere diğer belli başlı merkezlere ürünün taşınması angarya olarak köylüye yaptırılmıştır. (Baskıcı, 2012, s. 31)

Köylü genellikle küçük tarlalarda, bağ ve bahçelerde üretim yapmaktadır. Makineleşmeye henüz geçilmediğinden, hayvanlar taşımacılıkta ve tarlalarda kullanılmaktadır. Hayvanların yünü ve sütünden yararlanır. Yününden elde edilen ipler vasıtasıyla dokuma eşyaları üretilmektedir. Küçük çapta da olsa, imalat ürünlerini pazarlarda veya küçük tuhafiyelerde (Çerçilik) satılmaktadır.

19. Yüzyılda Osmanlı nüfusunun büyük kesimi tarımsal alanlarda yaşamaktadır. Tarımsal alanda yaşayan nüfusun oranı %80 civarındadır. Zaman içinde göç ve istikrarsızlıklar sebebiyle tarımsal bölgelerden şehirlere nüfus akışı artmıştır. 19. Yüzyılın ortası ile 20. Yüzyılın başı arasında şehirlerde yaşayan insan sayısı %17'den %22'ye çıkmıştır. (Demir, 2008)

1838 Balta Limanı Serbest Ticaret Antlaşması ve Tanzimat'ın ilanı sonrası ihracatın teşvik politikaları sonrası tarımsal üretimde artışlar yaşanmıştır. Özellikle 19. Yüzyılın ikinci yarısından itibaren çıkarılan yasal düzenlemeler tarım alanında gelişmelerin yolunu açmıştır. Özellikle 1858 yılında çıkarılan Arazi Kanunnamesi ile yabancılara toprak satışı serbest bırakılması, tarımda makineleşmenin ve ürün çeşitliliğinin önünü açmıştır. Yabancıların büyük tarım arazileri satın alması ve böylece büyük çiftliklerde verimli üretim teknikleri uygulamaları ile sektör giderek büyümüştür. Ayrıca demiryollarının yapılması nakliye sorununu büyük ölçüde çözmüştür. (Eldem, 1994)

### 2.3.2. Nüfus

Osmanlı İmparatorluğunun, 17. ve 18. Yüzyıllarda ki nüfusun sayısı ve özellikleri hakkında yeterli bir bilgi mevcut değildir. Savaşlar ve Celali isyanları dolayısıyla genç erkek nüfusun sayısında azalma veya durağanlaşma olduğu yönünde çıkarımlar vardır.

1831 yılında II. Mahmut tarafından yaptırılan nüfus sayımı, 19. Yüzyıl'ın ilk çeyreğinde Anadolu ve Rumeli topraklarında mevcut olan erkek nüfus sayısı tespit edilmeye çalışılmıştır. Sayımda ki amacın savaş zamanı asker olabilecek genç erkek sayısına ulaşmak olduğu açıktır. Ayrıca sayım sırasında din ve meslek yapılarına göre ayrımlar da yapılarak vergi mükellefleri kayıt altına alınmak istenmiştir. (Aydın, 1990)

Tanzimat'ın ilanından takiben mali ve askeri sahada gerçekleştirilen düzenlemelerin, yeni bir nüfus sayımına ortam hazırlamasıyla 1843 senesinde sınırlar içinde yaşayan erkeklerden oluşan tebanın (müslim ve gayrimüslim) sayımının yapılması planlanmıştır. Bunun üzerine 1844 senesinde, önceki yıllarda yapılan sayımlarda olduğu gibi sadece erkek nüfus sayımı yapılmıştır.

1831 sayımında Osmanlı Toprakları Anadolu ve Rumeli olarak iki coğrafik bölgeye ayrılmıştır. Sayım sonucunda dört milyon erkek nüfus tespit edilmiştir. Bunun 1,5 milyonu Rumeli, 2,5 milyonu ise Anadolu topraklarında yer almaktadır. Sayım sırasında müslim ve gayrimüslim oranı yaklaşık bire iki oranında Müslüman nüfus lehinedir. Müslüman nüfus askerlik cihetiyle, gayrimüslim nüfus vergi cihetiyle önem taşımaktadır. (Karal, 1995)

1844 nüfus sayımıyla alakalı ülkemizde bir çalışma yapılmamıştır. Bu nedenle 1850 yılında A. Ubicini ve Eugene Bore tarafından Avrupa'da yayımlanan veriler esas alınmıştır. Coğrafi bölgelere göre; Avrupa'da 15.500.000, Asya'da 16.050.000, Afrika'da (Tunus, Mısır, Fizan ve Trablusgarp) 3.800.000 olmak üzere Osmanlı nüfusu toplam 35.350.000 olarak tespit edilmiştir (Çimen, 2012, s. 196).

Sicil-i Nüfus Nizamnamesi 1874 tarihinde Şura-yı Devlet tarafından hazırlanmış ve II. Abdülhamid tarafından 5 Temmuz 1881'de onaylanmış ve yürürlüğe konulmuştur. 1882 tarihinde bahsi geçen nizamnameye dayanılarak yapılmaya başlanılan nüfus sayımında, ilk kez kadınların da sayımı yapılmıştır. Ayrıca sayılan herkese bir nüfus tezkeresi verilmiştir (Akbayar, 1985).

1884 yılında yapılan nüfus sayımına göre Osmanlı İmparatorluğu toplam nüfusu 28,9 milyondur. Bu nüfusun 11,8 milyonu Anadolu topraklarında yaşamaktadır. Osmanlı toplam nüfusun azalmasındaki en büyük etken savaşlar ve kaybedilen topraklardır. Balkanlarda ki Hristiyan nüfus 1880'lerden itibaren artış göstermektedir. Müslüman nüfus ise ciddi oranda azalma eğilimindedir. Yüzyılın başında İstanbul'un nüfusu yaklaşık 500.000 dir. Osmanlı şehirli nüfus oranı ise yaklaşık %12 civarındadır (Tabakoğlu, 2000).

### 2.3.3. Ticaret

Doğu ve Batı ticaret merkezlerinin ortasında yer alan Osmanlı İmparatorluğu her dönem Avrupalı devletlerin önem verdiği geniş bir coğrafya ve pazar olmuştur. Özellikle Balta Limanı Antlaşması ile uluslararası ticaret hacmi büyümüştür. Bu süreçte Osmanlı ekonomisinde kapitalist sistem etkin olmaya başlamıştır. Kapitalizmin etkin olmasıyla dış etkilere açık ve korumasız kalan Osmanlı ekonomisinin rekabet gücü zayıflamıştır. Dönem içinde Avrupa ekonomisi ile bütünleşme süreci başlamıştır. Sanayisi ve üretimi güçlü devletler lehine dış ticaret hacmi genişlemiştir (Quartaert, 1987).

19. Yüzyılda ticari hayatın yoğunlaştığı şehir ve liman kentleri yoğun nüfus hareketlerine maruz kalmıştır. Liman kentlerinin iç bölgelere demiryolları ile bağlanması ile ticari hayat Anadolu'nun içlerine doğru yayılmıştır.

19. Yüzyıl boyunca şehirlerde yaygınlaşan ticari hayat, yeni bir toplumsal gruplar meydana getirmiştir. Selanik, İzmir ve İstanbul gibi liman kentlerinde yabancı pasaport dokunulmazlığına sahip imtiyazlı tüccar sınıfını oluşturmuştur.

Bu şehirlerde iç ve dış ticareti destekleyen banka ve ticaret odaları kurulmuştur. Özellikle dış ticaret ile uğraşan azınlıkların ekonomik aktiviteleri artarken, iç ticarete yönelik üretim ve satış yapan esnaf ve tüccar grubu giderek küçülmüştür. (Topçu, 2014)

Tanzimat sonrası özellikle İzmir ve çevresi dış ticaretten önemli bir pay almıştır. Ege bölgesinin içlerine uzanan demiryolu ağı ile ticarete konu olan malların taşıma kolaylığı önemli bir etkidir. Örneğin Osmanlı limanlarından 1839 yılında 91 gemi, 15.000 ton yük ile İngiltere'ye giderken, 1845 yılında 196 gemi, 35.000 ton yük ile İngiltere'ye gitmiştir. Gemilerin %64'ü ve taşınan yükün %54'ü İzmir ile İngiltere arasında ki ticari faaliyettir. İzmir 20 farklı ülkenin tüccarlarına ev sahipliği yapmıştır. 1856 yılında İzmir'de faaliyette bulunan yabancı tüccar sayısı 1061'dir. İzmir'de yoğunlaşan yabancı nüfus ve ticari hayat sayesinde modern Avrupa şehirlerine benzer alt ve üst yapı örneklerinde düzenlemeler yapılmıştır. (Çadırcı, 2011)

#### **2.3.4. Sanayi**

Tanzimat Dönemine kadar, Osmanlı İmparatorluğu'nun sanayi yapısı yüzyıllardan beri değişmeden kaldığı söylenebilir. Küçük el zanaatları, sanayinin genel yapısını oluşturmaktadır. Loncalar ticari hayatı düzenleyen ve denetleyen en önemli esnaf kuruluşudur. Loncaların kuralları, ticari hayatta uyulması gereken kurallar bütünüdür. Bir iş kolunda, çıraklık ve kalfalık yapmadan usta olunmaz ve ustanın bu duruma rıza göstermesi gerekmektedir. Ayrıca, lonca sisteminin kurallarına uyulması zorunludur. Asırlardır devam eden lonca sistemi Osmanlı sanayi faaliyetini düzenlemiştir. Modern ticaret usüllerine uyum sağlayamayan, rekabeti engelleyen lonca kuralları endüstrinin gelişmesine ve girişimci bir zihniyetin doğumuna engel olmuştur.

Gedik usulü de Loncalar gibi sanayinin gelişmesinde rol almıştır. Bir tür esnaf tekeli demek olan gedik usulüne göre, sanayi ve ticaretin her dalında bulunan işyerlerinin ve imalathanelerin sayısı ve o sektörde çalışanların kaç kişi

olabileceđi, belirlenerek sınırlandırılmıřtır. Bu sebeple Gedik usulü de, serbest piyasanın rekabetçi kořullarını sınırlayan bir unsur olmuřtur.

19. Yüzyıla kadar Osmanlı dokumacılık sektörü üretim açısından Avrupa ile yarışabiliyordu. İç tüketim karşılandığı gibi, ihracat dahi yapılabiliyordu. Ancak Avrupa Sanayi Devrimi sonrası özellikle İngiltere tekstil sektöründe tüm dünyada söz sahibi olmuřtur. 19 yüzyılın başında İşkodra'da 200, Tırnova'da 2000 dokuma tezgahı vardır. 20 yıl gibi kısa bir sürede tezgah sayıları İşkodra'da 40, Tırnova'da iste 200'e inmiřtir. Dokuma sanayisi özellikle Avrupa rekabetine karşı duramamıř ve giderek sektör küçülmüřtür. (Seyitdanlıođlu, 2009, s. 56)

Sanayileřme çalışmalarını Tanzimat Dönemi'nde iki döneme ayırabiliriz. İlk dönem, Mustafa Reřid Pařa olmak üzere dönemin önemli devlet adamları 1840-60 yılları arasında devletçi politikalara önem vermiřlerdir. İkinci dönem 1860-76 yılları arasında ise, özel sektör teşvik edilerek, fabrika ve imalathanelerin devlet dıřında oluřumlar ile kurulması amaçlanmıřtır. (Kurt, Çakır, & Demir, 2016, s. 156)

İlk dönem devlet giriřimiyle 160 civarında büyük ölçekli fabrika kurulmuřtur. Genellikle tekstil (ipekli, pamuklu ve yünlü kumař ve iplikler) ürünleri olmak üzere, deri ve ayakkabı (3 fabrika), tuđla fabrikaları, gıda, yađ, sabun, çimento, çini ve seramik sektörlerine (2 fabrika), kimya (6 fabrika), savunma (4 fabrika), makine ve metal (7 fabrika) ve elektrik üretimi alanlarında (6 fabrika) çok sayıda tesis kurulmuřtur (Bozdemir, 2011).

19. Yüzyıl Osmanlı idarecilerinin Sanayi Devrimini anlamadığı veya önemsemediği yönünde ki genel kabul görmüř düřüncenin dođru olmadığı, aslında sanayileřmenin önemini ve ne denli gerekli olduđunu, kurulan fabrikalar göstermektedir. Ancak yeterli sermaye ve kaynak bulunamamasıyla beraber yařanan siyasi olay ve savařlar sanayileřme hareketini sekteye uğratmıřtır.

### 2.3.5. Ulaşım

19. Yüzyıl Osmanlı İmparatorluğunda, ulaşım ve haberleşme alanlarında yapılan yatırımlar sayesinde özellikle ticaret ve taşımacılık alanlarında ilerlemeler yaşanmıştır. Özellikle demiryolu başta olmak üzere denizyolu ulaşımında atılımlar gerçekleşmiştir.

Bu yüzyılda Osmanlı İmparatorluğu'nda taşıma işlemleri, özellikle Anadolu'da at ve deve ile yapılmaktadır. Yüzyılın ortalarında Orta Anadolu ile İzmir arasında yük taşımacılığı işinde, 20 bin deve ile 50 bin at kullanılmıştır. At ve deve ile taşımacılık hem pahalıya mal olmuş, hem de zaman israfına yol açmıştır. Araştırmalara göre hayvanlar ile yapılan taşıma, demiryoluna oranla 7 kat, deniz ve nehir yoluna oranla 24 kat daha yüksek maliyetli olmuştur (Pamuk, 2013b).

Ulaşım kolaylığı, askeri ve stratejik öneme haiz olmasının yanı sıra ticari hayatın büyümesi ve gelişmesi için son derece değerlidir. Bu nedenle 19. Yüzyıl'ın ikinci yarısından itibaren demiryolu ve haberleşme sistemlerine gerekli önem verilmiştir.

1856 Paris kongresini takiben, Avrupa'lı yatırımcılar Osmanlı coğrafyasında demiryolu sektörüne yönelik yatırım yapmaya çok isteklidir. Islahat Fermanı'nın sağladığı imtiyazlar ile Avrupalı müteşebbisler demiryolu yatırımları yapmaya giriştiler. Osmanlı Devletinin demiryolları için yeterli kaynağı olamamasının da, bu durumda etkisi büyüktür. Yabancılar ülkenin bütün demiryollarının yapımında ve işletilmesinde büyük rol oynadılar. (Tabakoğlu, 2000)

Demiryolu ağının %62,3'ü Almanlara, %20'si Fransızlara, %16,3'ü İngilizlere, %1,4'ü Belçikalılar tarafından yapıлып işletilmiştir. Bu ülkelerin demiryolları yatırımı yapmasının amacı, dış ticarete konu olan sanayi üretimi için hammadde ile tarımsal ürün taşımacılığı gelmektedir. İzmir-Aydın demiryolu 610 km, İzmir-Kasaba demiryolu 704 km, Mudanya-Bursa demiryolu 41 km, Mersin-Adana demiryolu 69 km, Anadolu-Bağdat demiryolu 2038 km, İstanbul-Edirne

demiryolu 337 km, Arpaçay-Sarıkamış-Erzurum demiryolu 356 km ve toplamda 4155 km. demiryolu ağı vardır.

Posta ve telgraf hizmetleri Osmanlı İmparatorluğu için önem sırasında ikinci sıradadır. İngiltere, Almanya, Fransa, Avusturya-Macaristan, Rusya ve İtalya gibi tüm devletlerin kendi posta sistemleri vardı ve Osmanlılar bu sistemlerden faydalandığı için kendi posta ve telgraf sistemlerini kurmakta acele etmiyorlardı. Ayrıca kurulu olan bu sistemler, posta hizmetlerinde hızlı ve düzenli çalışıyorlardı ve postanın yerine teslim edilmesinde tam güvence veriyorlardı. Türk posta hizmetleri için bu özelliklerin olduğu söylenemezdi. Telefona gelince, bu hizmet Jön-Türklere gelinceye kadar kurulamamıştır. Çünkü elektrik tellerinin yardımıyla kendisinin havaya uçurulacağından korkan Abdülhamit zamanında, elektrik ve telefon kullanılması kesinlikle yasaklanmıştı. Jön-Türkler zamanında telefon ve elektrik santrallerinin kurulması yabancılara kalmıştır. (Noviçev, 1979)

Deniz taşımacılığı, Osmanlı İmparatorluğu'nun deniz sınırlarının uzunluğu ve deniz ulaşımı bakımından çok iyi koşulları olmasına rağmen, demiryolları kadar yabancılardan ilgisini çekmemiştir. Deniz taşımacılığında yabancılar daha çok liman işletmeciliği, ambar ve iskele işletmeciliği gibi alanlarda yer almışlardır.

### **2.3.6. Emek**

Osmanlı İmparatorluğunda emek arzını oluşturan gruplar şu şekilde sıralanmaktadır. Göçmenler, yabancı işçiler, askerler ve mahkûmlar, zanaatkâr işçiler, kadınlar, çocuklar ve köleler şeklinde sıralanmaktadır.

Osmanlı ekonomisi içinde önemli bir yeri olan tarımsal üretim, nüfusun büyük kısmının bu sektörde istihdam edilmesini sağlamıştır. Özellikle savaşlar ve nüfus kıtlığı nedeniyle emek arzında yaşanan sorunlar tarım sektöründe, göçmen nüfus tarafından karşılanmıştır. (Özbay, 2003)



Osmanlı imparatorluğunda nüfusun azlığı ve durgunluğu göz önüne alındığında nispi ücretlerin yüksekliğinden söz edilebilir. (Tabakoğlu, Osmanlı Ekonomisinde Emek Piyasası ve Ücretler, 1989)

Osmanlıda, büyük şehirlerde yaşayan insanlar ücret ve maaş karşılığında sanayi ve hizmet sektörlerinde, köy ve kırsalda yaşayan insanlar ise tarımla ve çiftçilik ile geçimlerini sağlamışlardır.

Devletin sahibi olduğu sanayi tesislerinde müslüman işçiler tercih edilmekle birlikte, yüksek nitelikli yabancı işçiler de istihdam edilmiştir. Böylelikle yerli işçilerin niteliklerinin artırılması ve modern teknolojilerin öğretilmesi amaçlanmıştır (Güran, 1992).

### **2.3.7. Vakıf**

Osmanlı Devleti'nde; hazine gelirleri, zirai gelirler ve vakıf gelirleri olmak üzere üç farklı kamu kaynağı vardır.

Osmanlı İmparatorluğunda her türlü amme hizmetleri, içtimai muavenet (sosyal yardımlaşma) teşkilatı, ilmi, dini ve medeni hayatın her türlü tezahürleri vakıflar aracılığıyla tanzim ve idare edilmiştir. Osmanlı devlet idarecileri, bir iskan ve imar metodu olarak vakıflara önemli görevler yüklemişlerdir (Barkan, 1942, s. 354).

Osmanlı ekonomisinin de vakıf gelirleri sırasıyla; 17. Yüzyılda %15,97, 18. Yüzyılda %26,80 ve 19. Yüzyılda %15,77'lik büyüklüğe sahiptir. Vakıflar tarım ve imalat sektörü başta olmak üzere birçok alanda faaliyet göstermiştir (Öztürk N. , 2004).

Osmanlıda vakıf sistemin büyüklüğü iş gücü piyasasında çalışma imkanı sağlamıştır. 18. yüzyılda yaklaşık olarak 86.915 kişi vakıflar bünyesinde istihdam edilmiştir (Güler, 2002).

### 3. BÖLÜM

## OSMANLI İMPARATORLUĞU'NDA BÜTÇENİN VE BÜTÇE HAKKININ TARİHSEL GELİŞİMİ

### 3.1. OSMANLI İMPARATORLUĞU'NDA BÜTÇE GELENEĞİ

Bütçe, ilk olarak İngiltere'de doğmuş, devletin gelir ve giderlerinin önceden tahmin etmenin, Kamu Mali Yönetimince faydalarının kısa sürede fark edilmesi üzerine, Bütçe uygulamaları kıta Avrupası ülkelerine hızlıca yayılmıştır (Güvemli, 2000). Tanzimat'tan sonra Fransa yoluyla yavaş yavaş ülkemize de girmiştir (Sur, 1947). Bütçe, devletin ve yüklendiği görevlerin artmasına bağlı olarak gittikçe gelişen, kapsam ve yapısı değişen bir nitelik kazanmıştır.

Bütçe terimi; ilk kez Tanzimat devrinde dilimize girmiş olup; daha önce Muvazene-i Umumiye Layihası veya Muvazene Defteri adıyla kullanılmıştır. Cumhuriyet döneminde ise 491 sayılı Teşkilatı Esasiye Kanununda Bütçe terimine de yer verilmiştir. 1050 sayılı Muhasebe-i Umumiye Kanunumuzda bu terim yer almıştır (Akdoğan, 2003).

XV. Yüzyıldan itibaren Osmanlı Devleti'nde, devletin gelir ve giderlerinin kaydedildiği kati hesap defterleri vardır. Ancak bu devirdeki kati hesap defterleri araştırmacılar tarafından henüz incelenmemiştir. Bir sonra ki yüzyılda beş adet kati hesap cetveli arşivden bulunmuştur. Bu defterlerde genellikle padişah'ın şahsi gelirleri ile devletin bazı merkezi harcamalarını gösterilmektedir. Kati hesap defterlerinin bazılarında, merkezi devlet harcamaları dışında kalan ve belirli görevler karşılığı tahsis edilen ödeneklerin sayıları ve tutarları toplam olarak gösterilmiştir. Ancak harcamaların ayrıntılı olarak dökümü yapılmamıştır (Akar, 1998).

Bu konular ile ilgili olarak Ömer Lütfi Barkan ve Halil Sahillioğlu'nun yapmış olduğu çalışmalar önemlidir. Bu çalışmalarda ilk Osmanlı bütçesi 1524/1525

tarihlidir. Sonra sırasıyla 1527/1528, 1547/1548, 1567/1568, 1660/1661 ve 1669/1670 yıllarına ait bütçeler yer almaktadır. (Çiçek & Dikmen, 2015, s. 86)

1527/1528 mali yılına ait bütçede, tımar ve vakıf sahiplerinin toplamış olduğu vergilerin de dahil edildiği toplam vergi gelirleri 538 milyon Akçeyi bulmuştur. Devletin hazinesinde toplanan vergi gelirlerinin 277 milyon Akçe doğrudan hazineye girmiştir. Geri kalan kısmı tımar sahipleri ve vakıf sahiplerince tutulmuş ve kayda geçilmiştir. Bu rakamlardan da anlaşılacağı üzere merkezi hükümet, toplam vergi gelirlerinin %51'ni denetleyebilmiş ve bunları kullanabilmiştir.

1669/70 yılına ait bütçe rakamlarına göre devlette toplanan vergi gelirleri toplamı 2.4 milyar Akçeyi bulmuştur. Bu toplam vergi gelirlerinin ancak 593 milyon Akçe'si devlet hazinesine girmiştir. Bu durum devlet maliyesinin ülkede toplanan vergi gelirlerinin yalnızca %25'lik dilimine sahip olduğunu ve kullanabildiğini göstermiştir. Osmanlı klasik dönemine ait elimizdeki bu iki bütçe verilerinden çıkan sonuç; 1527/1528 dönemine ait bütçede 174 milyon Akçe fazla verdiği, 1669/1670 mali yılı bütçesinde ise 45 milyon Akçe açık verdiği görülmüştür (Kıray, 2008).

Tarhuncu Ahmed Paşa Osmanlı Devleti'nde gelir ve gider tahminleri üzerine inceleme yapan ilk kişidir. Sadrazamlık yaptığı dönemde, gelir ve gider tahminlerini yılbaşında yapılması gerektiğini defterdarlara önermiştir. 16. ve 17. Yüzyıllara ait, gelir ve gider tutarlarını gösteren cetvel Tablo:1' de sunulmuştur (Karamürsel, 1989).

**Tablo 1: 16. ve 17.Yüzyıl Osmanlı Devleti Bütçe Gelir ve Gider Rakamları**

<i>Hazırlayan</i>	<i>Varidat Cetveli (Akçe)</i>	<i>Masraf Cetveli (Akçe)</i>
1565 Aynı Ali Efendi	183.088.000	189.657.000
1609 Aynı Ali Efendi	---	310.833.432
1654 Tarhuncu Ahmed Paşa	500.711.492	669.699.556
1660 Eyyubi Efendi	581.280.828	593.604.361

**Kaynak:** Ziya Karamürsel "Osmanlı Mali Tarihi Hakkında Tetkikler"

Osmanlı İmparatorluğu Devlet Bütçesi, Tanzimat'a kadar olan dönemde, her ne kadar güçlü bir mali teşkilata ve bütçe geleneğine sahip olsa da, bugünkü anlamıyla, mali yıl bütçesinden söz edilemez. Bütçe hakkı ve bütçe planlaması ancak Tanzimat sonrası Osmanlı Mali Sistemine girmiştir.

Tanzimat Fermanı ile birlikte mali alanda önemli gelişmeler yaşanmıştır. Bütçe terimi Fermana yer almamakla birlikte, bütçe fikri ortaya konulmuştur. Devlet Bütçesinin yapılması gerekliliği açık ve kesin olarak belirtilmiştir. Günümüz Türkçesi ile Tanzimat Fermanı'nın mali hükümleri:

*“Verginin belirlenmesi konusuna gelince; her devletin topraklarını korumak üzere askere ve orduya ve bunlar için gerekli şeylere gereksinmesi vardır; bu ise para ile sağlanabilir; para dahi uyrukların vergisiyle elde edildiği için vergi konusunun da iyi bir biçimde düzenlenmesi çok önemlidir. Gerçi eski dönemlerde ‘Geliri satılmış olan’ ‘Yedd-ii vahit’ (vergi tekeli) belâsından ülkemiz halkı hamdolsun kurtulmuş ise de yıkıcı uygulamalardan biri olan ve hiçbir zaman yararlı sonucu görülmeyen iltizam (yani götürü bir para karşılığında bir yerin gelirini toplama ile görevlendirme) yönteminin zararlı uygulaması şimdi de sürmekte, bu ise ülkenin siyaset ve maliye işlerini bir tek adamın keyfine ve belki de ezici pençesine bırakmak anlamına gelmektedir. Eğer, ‘vergi toplama yetkisi’ verilen o kişi, doğuştan yüce bir adam değilse, hemen kendi çıkarına bakıp bütün işi gücü haksızlık ve kıyım olur; bu nedenle, bundan böyle ülke halkından herkesin mal varlığına ve ödeme gücüne göre uygun bir vergi belirlenerek, bundan fazlasının kimseden alınmaması ve yüce devletimizin karada ve denizdeki askerî giderleriyle öteki harcamalarının da gereken yasalarla saptanıp belirlenerek ona göre ödenmesi gereklidir.”*

### **3.2. MODERN ANLAMDA BÜTÇE KAVRAMI VE UYGULAMALAR**

Tanzimat ile başlayan modernleşme hareketleri, tüm devlet kurumlarında olduğu gibi Osmanlı Mali Sisteminde de kendini hissettirmiştir. Maliye Nezareti 1838 yılında kurulmuştur. Kurulan ilk nezaretlerden biri olması, Osmanlı idarecilerinin ekonomi yönetiminde reformlara hızla başlamak istediğinin kanıtıdır. Bu amaçla öncelikle Hazine-i Amire ve Mansure Hazinesi olarak ikili yapıdaki mevcut durumu tekli yapıya dönüştürmüşlerdir. 28 Şubat 1838 tarihinde Maliye Nezareti altında tek hazine sistemi kurularak devletin tüm gelir ve giderlerinin buradan yapılması sağlanmıştır. Hazinesinin nakit mevcudu 1.415.138,5 kuruştur. (Cezar, 1986) Tek hazine sistemi ile gelir ve giderler

ölçülebilir ve denetlenebilir hale gelmiştir. Ancak bu durum bütçe kavramının oluşmasını ve hazırlanmasını zorunlu kılmıştır. Ayrıca, Avrupa bütçe örnekleri ve yararları hakkında ki gelişmeler, Osmanlı ekonomi yöneticilerinin bilgisi dahilindedir. Aşağıda modern manada bütçe tanımı ve açıklamaları yapılacaktır.

Modern manada bütçe kavramının gelişmesinde, yıl içinde gerçekleştirilmesi amaçlanan faaliyetlerin belirlenmesi ve bunların gerektirdiği giderlerin öngörülmesi yanında, finansmanın nasıl sağlanacağıın planlanması gerekmektedir. Konunun kamuya bakan tarafına gelince; devletin üstlenmiş olduğu mali, sosyal ve ekonomik fonksiyonlar ile bunların gerçekleştirilmesi ile ilgili politikalar ve uygulamalar önem kazanmaktadır. Bu amaçla bütçe oluşturulması ve gereklerinin yerine getirilmesi önem arz etmektedir.

Ekonomik, sosyal, mali ve siyasi açıdan büyük önemi bulunan bütçe, kamu giderleri ve kamu gelirlerinin öngörülmesi, yönlendirilmesi ve uygulanması bakımından üzerinde titizlikle durulması gereken bir niteliğe sahiptir. Bütçe, maliye alanında önemli bir yer tutan ve özellikle devletin yüklendiği fonksiyonların görünümünü yansıtan bir nitelik taşımaktadır.

Bütçe; genel anlamda belirli bir zaman süresini kapsayan bir finansman planıdır. (Due, 1967)

1050 Sayılı Muhasebe Umumiye Kanunu 6. Maddesinde hukuki tarafı ile; Bütçe<sup>1</sup>, Devlet devair ve müessesatının senevi varidat ve masarifi muhemmenatını gösteren ve bunların tatbik ve icrasına mezuniyet veren bir kanundur. (T.C. Resmi Ceride Gazetesi, 09.06.1927)

5018 Sayılı Kamu Mali Yönetimi ve Kontrol Kanunu 3. Maddesi f bendin'de Bütçe<sup>2</sup>; devletin belirli bir dönemdeki gelir ve gider tahminleri ile bunların

---

<sup>1</sup> T.C. Resmi Ceride (1927.) 1050 Sayılı Muhasebei Umumiye Kanunu, 09 Haziran 1927 gün, 607 sayılı

<sup>2</sup> T.C. Resmi Gazete (2003). 5018 Sayılı Kamu Mali Yönetimi ve Kontrol Kanunu, 24 Aralık 2003 gün, 25326 sayılı

uygulanmasına ilişkin hususları gösteren ve usulüne uygun olarak yürürlüğe konulan belgeyi ifade eder (T.C. Resmi Gazete, 24.12.2003).

Mali açıdan; devletin izlemeyi amaçladığı sosyo-ekonomik politikanın bir aynasıdır.

Vatandaş ve işletmeler açısından; devletin kendilerine olacak katkıları ya da kendilerinin devlete sağlayacağı katkıları öngören bir nitelik taşımasıdır.

Bütçe tanımı üzerine yapılan yukarıda ki açıklamalardan anlaşılacağı üzere kısaca, devletin, ileriye dönük olarak belirli bir dönem için gerçekleşmesi tahmin edilen gelirler ile giderlerin miktarını gösteren, yürütme organına harcamaların yapılması, gelirlerin toplanması için yetki ve izin veren bir kanundur. En önemli özelliği bir mali yılı kapsar. Bu özelliği dolayısıyla her yıl gelir ve gider tutarları revize edilebilir ve bütçe rakamları daha etkin denetlenebilir.

Öncelikle bütçe kavramından bahsetmek için maliye de birlik prensibinin uygulanması gerekmektedir. Bu da, devletin bütün mali işlemlerinin yetkili ve sorumlusu olarak Maliye Nezaretinin kurulması ve uhdesinde tek devlet hazinesinin olması demektir.

Bu amaçla, 1841-1842 mali yılı için Maliye Nezareti tarafından bütçe hazırlanmasına dair çalışmalar yapılmıştır. Ancak bu çalışma tam bir bütçe özelliği göstermemektedir. Hazırlanan bütçe'de toplam gelirler 398.982.781 kuruş toplam giderler ise 428.315.353 kuruş belirlenmiştir. (Cezar, 1984)

1845 yılında, batılı örneklerine benzer modern bir bütçe ve bunun esaslarını meydana getiren mevzuatın hazırlanması tamamlanmıştır. 1845 yılında Bütçe Layihası yayınlanmıştır. (Güran, 1989)

*...varidat ve masarifatın yekûnları defatirinin bu günlerde tekмили me'mul ise de... şu kadar varidat ve bu kadar masarifat varmış denilmesiyle bu faide-i nizamiye hasıl olamayb, bundan murad ise, muvazene-i sahiha ve varidat-ı mürettebe-i Devlet-i Aliye'ye göre masarifat-ı muayyeninin imkanı mertebe tayin ve tahdidıyla karşılaştırılması hususu...*

*...varidat yekûnundan başka ifraz ve tahsis ve bunlardan fazla ne miktar varidat kalır ise ebniye ve sair zuhurat ve ihtiyat mesarifat için ta'yin olunacak mesarifat-ı mezkure tahsisatı mikdar harç olunub tertibatını tecavüz etmeğe başlayacağı vakt memuru tarafından ihtar ile mümkün mertebe masarifat-ı zaide ve beyhudenin önü alınması ve tahsisat-ı meşruhadan bi'l icab ziyade masraf olunmak lazım geldiği halde istizan birle zuhurat için ifraz olunacak varidatdan tesviye kılınmak ve senesi ahirinde muhasebe-i mukteziyyesi görülüb hangisi tertibi veçhile sarf olunmuş ve hangisinin tertibatından fazla mesarifat ve yahud muayyenatı kalmıştır anlaşılmaq üzere etrafiyla bi'l-müzakere bir nizama konulması vacibatdan görünmeğin ol suretle keyfiyetli anlaşılıb bi-mennihi teale altmış iki senesi martından bed ile icray-ı iktizasına bakılması...*

1845 tarihli Bütçe Layihasının 'da, devletin kamu gelir ve giderlerinde dengeli bir politika izlemesi, kamu harcamalarının kamu gelirlerine göre tahsis edilmesi, denk bir bütçenin hedeflenmesi gibi bütçenin özellikleri konu edilmiştir.

1845 yılında çıkarılan bütçe layihası sonrasında Osmanlı Devleti'nde düzenli bütçeler hazırlanmaya başlanmıştır. İncelenen bütçe rakamları üzerinde tartışmalar olsa da Yavuz Cezar'a göre 1841/1842 yılı için devletin gelirleri 396.265.500 kuruş, giderleri ise 472.074.000 kuruş, açık veren bir bütçedir. Enver Ziya Karal'a göre 1846/1847 yılı, gelirler yaklaşık olarak 647.000.000 kuruş, giderler ise 627.000.000 kuruş, fazla veren bir bütçedir. Ubcini'nin 1855/1856 yılı için yaptığı çalışmada yer alan rakamlara göre ise gelirler 167.610.000 frank, giderler ise 159.252.000 frank, fazla veren bir bütçedir. (Çakır, 2001)

Bütçe üzerine çalışan araştırmacılar arasında ilk modern Osmanlı bütçesinin ne zaman hazırlandığı konusunda görüş birliği yoktur. Bu nedenle, modern anlamda hazırlanan ve uygulanan ilk Osmanlı Bütçesinin, 1850/1851, 1863/1864 veya 1864/1865 mali yıllarından biri olduğu konusunda farklı görüşler bulunmaktadır. (Şener, 2006)

### 3.3. BÜTÇE NİZAMNAMESİ

Osmanlı İmparatorluğunda modern anlamda merkezi idare bütçesi (genel bütçe) hazırlanmasına ilişkin esasları belirleyen düzenlemelere Bütçe Nizamnamesi denilmektedir.

Osmanlı İmparatorluğu'nda, mali yıl bütçelerinin hazırlanması ve uygulanması ile görevli kurum Meclis-i Vala'dır. Her yıl mali yılbaşı olan Mart ayında maliye nazırının hazırladığı bütçe taslağı, Bab-ı Ali'ye takdim edilir ve bu taslak Meclis-i Vala'da görüşülerek bir mazbata hazırlanırdı. Daha sonra Meclis-i Mahsus'da bütçe taslağı ve Meclis-i Vala mazbatası görüşülerek bütçenin son şekli verilirdi. Bu son şekliyle bütçe iki nüsha halinde Sultan'a arz edilir ve onaylandıktan sonra bir nüsha sultanda diğer nüsha ise Meclis-i Vala'da kalırdı. (Çakır, 2001)

Nizamnameler ile devlet bütçesinin ana çerçevesi çizilmiştir. Bütçenin hazırlanması, görüşülüp onaylanması ve denetlenmesi açısından bir sistematik kurallar oturtulmaya çalışılmıştır. Ancak bu kurallar bütünü tam olarak uygulanamamıştır.

#### 3.3.1. 1855 Tarihli Bütçe Nizamnamesi

Bu nizamname, modern manada Osmanlı bütçelerinin hazırlanması için yöntem, usul ve esasları belirleyen ilk yasal belgedir. Bu nizamname ile devlet bütçesinin nasıl yapılacağı ne suretle müzakere edileceği, tasdik ve tatbikatın hangi usullere göre yürütüleceği belirtilmiştir. Bütçenin müzakere ve tasdik yetkisini milleti temsil eden bir meclis yerine tayin ile oluşan bir meclise verilmiştir. Kaldı ki bu bütçe nizamnamesi bile uygulanamamıştır. (Feyzioğlu, 1965)

1855 Bütçe Nizamnamesi on üç maddeden oluşmaktadır. Aşağıda kısa kısa maddeler yer almaktadır. (Bayır, 1993)



**“Madde 1:** Mali yönetiminin iskeletini mali bütçeler oluşturacaktır ve Padişah onayı ile yürürlüğü girecektir.

**Madde 2:** Kamu harcamaları sınıflandırılmıştır. Her bir harcama kaleminin hangi gelirden karşılanacağı belirlenmiştir. Harcamalar iki bölüme ayrılmıştır. İlk bölüm, olağan devlet giderlerinin gösterildiği, dokuz alt başlıkta toplanmıştır. İkinci bölüm ise olağan dışı giderler ile iç ve dış borç anapara ve faizlerine ayrılmıştır. Bu ayırım zamanına şartlarına göre ileri seviye bir sınıflandırmadır. Giderlerin gösterimine daha uygundur.

**Madde 3:** Olağan gelirler ikiye ayrılmıştır. Bu ayırım çağdaş vergicilik anlayışına uygun olarak, dolaylı ve dolaysız vergiler şeklinde yapılmıştır. Osmanlı gelirlerinin özelliklerine göre dolaysız vergiler emtia şeklinde ve nakden tahsil edilen vergilerden oluşmaktadır.

**Madde 4:** Bütçe dönemi mali yıl, ay olarak belirlenmiş ve bütçenin o yılın Mart ayının başlangıcında yürürlüğe gireceği ve sonraki yılın Şubat ayı sonuna kadar devam edeceği belirtilmiştir. Bu madde bütçe hazırlıkları ve sürelerini belirler. Bütçe taslağı, Mart ayından iki ay önce Maliye Nazırlığına hazırlanıp, bakanlar kuruluna teslim edilir. Gelirler ve giderler için iki ayrı defter hazırlanır. Kesinleşmiş gelirler ayrı gösterilir, tahmininde güçlük çekilen gelirler ise, son üç yılın ortalaması göz önüne alınarak saptanır; giderler ise kesinleşmiş olanlar ayrı yazılır, tahmininde güçlük olanların ise tahmini tutarlarının yanına önceki yılın gerçekleşmekte olan tutarları yazılarak gösterilir.

**Madde 5:** Bütçenin oluşturulması süreci ele alınmıştır. Bakanlar kurulu, bütçe taslağını Meclis-i Vala'ya gönderir, burada Meclis-i Vala'yı Ahkâm-ı Adliye'den katılım ile oluşturulan bir Meclis-i Umumi'de bütçe hazırlık çalışmalarının tamamlanır. Bu müzakerelerde hangi dairenin gelir ve giderleri üzerinde görüşülüyorsa o dairenin yetkilisinin de hazır bulunması gerekir. Bu müzakerelerin Mart ayından bir hafta önce tamamlanması esastır.

**Madde 6:** Meclis-i Umumi'de yapılan görüşmeler ve kararların alınma biçimi üzerinde durulmakta ve katılanların birer oyları olduğu ve kararların oy çokluğu ile alınacağı belirlenmiştir. Özellikle masraflar için ödeneklerin dağıtılmasında oy çoğunluğunun önemi vurgulanmıştır.

**Madde 7:** Müzakereler tamamlandıktan sonra bütçenin altına açıklamaların yazılması ve hazır bulunanlarca mühürlenerek, Maliye Nazırlığı tarafından bakanlar kuruluna gönderilmesi, oradan da Padişahın onayından sonra, bütçenin yürürlüğe gireceği belirtilmiştir.

**Madde 8:** Onaylanan bütçenin bir nüshasının Padişah'ta, bir nüshasının da Meclis-i Vala'da kalacağı belirtilmiştir. Aslı gibidir mührünü taşıyan iki nüshada oluşturulup, bir tanesi Meclis-i Vala'da bütçe müzakerelerine eleman vererek katılan meclise verileceği ve öteki nüshanın da uygulanmak üzere Maliye Nazırlığına gönderileceği belirtilmiştir.

**Madde 9:** Her daireye ayrılan ödenek kendilerine yazı ile bildirilecektir.

**Madde 10:** Her dairenin kendisine verilen ödenek sınırları içinde kalması esastır. Bir daire içinde masraf kalemleri arasında ödenek tutarlarının aktarılmasının Padişah'ın onayına kadar uzanan bir prosedüre bağlı olduğu açıklanmıştır.

**Madde 11:** Ödeneklerin kullanım esaslarına değinilerek bir daireden başka bir daireye ödenek aktarımının Padişah'ın onayı ile mümkün olduğu tekrarlanmıştır.

**Madde 12:** Ödeneklerin daireler arası aktarımı üzerinde yeniden durulmakta ve dairenin üst yetkilisinin (Nazır) aktarım yapma yetkisinin olmadığı vurgulanmıştır.

**Madde 13:** Son madde, bütçenin gerçekleşme sonuçlarının düzenlenmesine ve her dairenin yılsonunda gerçekleşen bütçe sonuçlarını hazırlayıp üst yönetime sunması gerektiği belirtilmiştir.”

Özetle, 1855 Bütçe Nizamnamesi maddeleri tek tek incelendiğinde, yöntem olarak bugünkü bütçelerle benzerlikleri bulunmaktadır. Bu durum, bütçe hakkının ve öneminin Osmanlı yöneticilerince anlaşıldığı ve gerekli yasal düzenlemelere özen gösterildiği anlaşılmaktadır. Aşağıda 1855 Bütçe Nizamnamesinin gelir ve gider kalemleri gösterilmiştir. (Çakır, 2001)

**Tablo 2: Gelir ve Gider Kalemleri (1855 Bütçe Nizamnamesi)**

<b>A- GİDERLER</b>	<b>B- GELİRLER</b>
<b>I- Dairelere Ait Özel Giderler</b> 1 Hazine-yi Hassa Tahsisatı 2 Nizamiye Hazinesi Mahsusatı 3 Tophane-yi Amire Masarifatı 4 Tersane Hazinesi Mahsusatı 5 Umur-ı Şeriyeye Muhassesatı 6 Efkafe-ı Hümayun Hazinesinin Tahsisatı 7 Umur-ı Dahiliyye Muhassesatı 8 Umur-ı Hariciyye Muhassesatı 9 Umur-ı Maliyye Muhassesatı 10 Umur-ı Ticaret ve Nafia Muhassesatı 11 Maarif-i Umumiyye Muhassesatı <b>II- Genel Giderler (Maliye Nezareti Üzerinden Yapılanlar)</b> 1 Dış Borçlar ve Evrak-ı Nakdiye Faizleri 2 Timar-Mukataat ve Esham Faizleri 3 Maliye Hazinesinin Bir Yıllığına Tutacağı Mal İhtiyatı	<b>I- Doğrudan Tahsil Olunan Gelirler</b> Vergiler ve Bazı Eyaletlerin Maktu 1 Gelirleri 2 İane-yi Askeriye Vergisi 3 Maden Hasılatı 4 Emlak-i Miriyye Hasılatı <b>II- Dolayısıyla Tahsil Olunan Gelirler</b> 1 Gümrükler Varidatı 2 Varidat-ı Öşriyye 3 Varidat-ı Rüşmiyye Tapu-Kontorato ve Evrak-ı Sahiha 4 Hasılatı

### 3.3.2. 1871 ve 1874 Tarihli Bütçe Nizamnameleri

1871 tarihinde yeni bir nizamname yazılması uygun bulunmuştur. Yeni hazırlanan 1871 tarihli nizamname 1855 tarihli nizamname ile aşağı yukarı aynıdır. Yeni nizamname de 13 maddeden oluşmaktadır ve aralarında ki tek fark, bütçe uygulama sonuçlarının Meclis-i Muhasebe-i Umumiye yerine Divan-ı Muhasebat (Sayıştay) tarafından denetleneceği hükmü getirilmiştir.

1874 Bütçe Nizamnamesi ise öncekilere göre daha kapsamlı hazırlanmıştır. Toplam 16 maddeden meydana gelmiştir. Bütçe hazırlama ve uygulama sürecinde yenilikler getirilmiştir. Aşağıda kısa kısa, sadece önemli maddeler yer almaktadır.

**“Madde 1:** Hazırlanan bütçe taslağı önce Bütçe Komisyonu’nda görüşüldükten sonra Bakanlar Kurulu’na sunulacak ve daha sonra Padişah’ın onayına sunulacaktır.

**Madde 4:** Maliye Nezareti, Mart ayından iki ay önce, içinde bulunulan mali yılın gerçekleşmekte olan gelirleri ile gelecek yılın tahmini gelirlerini içeren bir defter düzenleyecektir.

**Madde 5:** Nezaretler Mart ayından iki ay önce, içinde buldukları yılın gerçekleşmesi beklenen giderleri ile gelecek yıla ait tahmini giderlerini içeren bir defter düzenleyecekler ve içinde buldukları yılda ödenek üstü harcamalarını ve gelecek yıldaki öngörülerinin nedenlerini yazılı olarak belirtilecekleridir.

**Madde 6:** Maliye Nezareti, bu defterlere dayanarak gelecek yıl bütçe defterlerini açıklamaları ile düzenleyecektir.

**Madde 7:** Mali işlerden anlayan bürokratlardan ve Bakanlar Kurulunca belirlenecek kişilerden Bütçe Komisyonu oluşturulacak ve Maliye Nezaretinden gelen tasarrufların gelirleri ve giderleri üzerinde ayrıntılı olarak çalışma yapılacaktır.

**Madde 8:** Bütçe komisyonu yapılacak değişikliklere ait görüşlerini yazılı olarak Bakanlar Kurulu’na sunacak ve Bakanlar Kurulu da gerekli inceleme ve değişiklikleri yapma yetkisini kullanarak bütçeye son şeklini verdikten sonra özet halini Padişah’ın onayına sunacaktır.

**Madde 13:** Devlet dairelerinden yılsonunda gerçekleşen bütçe defterleri Maliye Nezareti’ne geldikçe, defterler Divan-ı Muhasebata (Sayıştay) gönderilecektir. Maliye Nezareti yıllık gelir defterlerini de Divan-ı Muhasebata gönderecektir. Divan-ı Muhasebat gerekli gördüğü durumlarda ilgili dairenin muhasebecisini ve gelirler idaresinin yetkilisini davet ederek inceleme ve denetimini yaparak, bulgularını rapor haline getirip Bakanlar Kurulu’na sunacaktır.

**Madde 14:** Divan-ı Muhasebattan gelen Genel Kat’i Muhasebe Defteri, Bütçe Komisyonu’nda incelendikten sonra Bakanlar Kurulu’nda görüşülerek Padişah’ın onayına sunulur ve Maliye Nezaretince saklanır.

**Madde 15:** Maliye Nezareti, hazinenin yönetiminden, her devlet dairesi de kendi bütçesinin uygulanmasından sorumludur.”

Osmanlı bütçeleri, modern örneklerine en yakın şekline 1874 Bütçe Nizamnamesi kavuşmuştur. Bütçe hazırlama sürecinde gelirler Maliye Nezareti tarafından, giderler ise her bir daire tarafından planlanması prensibi benimsenmiştir. Ayrıca bütçenin hazırlanmasında ve Kesin Hesap benzeri kayıtların incelenmesi için bütçe komisyonu oluşturulmuştur. Divan-ı Muhasebat’ın bütçe denetiminde görevlendirilmesi zamanına göre yeni bir uygulamadır. (Bayır, 1993)

### 3.4. KANUN-İ ESASİ VE BÜTÇE HAKKI

İlk Türk Anayasası olarak kabul edilen Kanuni Esasi'nin (1876) hazırlanmasında, birçok iç ve dış faktör rol oynamıştır. İç faktörler içinde en önemlisi bu dönemin en önemli muhalif hareketi olarak nitelenebilecek 1865 yılında kurulmuş olan "Yeni Osmanlılar" cemiyeti üyelerinin etkisi vardır. Şinasi, Namık Kemal ve Ziya Paşa gibi gazeteci yazar ve düşünürler ile Mustafa Fazıl Paşa ve Midhat Paşa gibi devlet adamlarının oluşturduğu Yeni Osmanlılar Cemiyeti üyelerine göre; Anayasa çatısı altında, Müslüman ve Gayrimüslim halktan seçilerek oluşturulan bir meclis ile birlikte idare edilmek, Osmanlı'nın içinde bulunduğu durumdan kurtulmasını sağlayacak tek yoldur. (Kubalı, 1969)

Dış Faktörler ise, özellikle Balkanlarda ortaya çıkan meşrutî hareketlenmeler, basında yazılan makale ve köşe yazıları, Osmanlı yönetimini anayasal reform konusunda sıkıştırıyordu. Ayrıca Rusya, İngiltere ve Fransa elçilerinin öncülük ettiği İstanbul Konferansının hazırlıkları yapılırken, Mithad Paşa bu konferansa anayasalı bir meclis ile katılmanın etkili olacağını düşünerek, Kanun-i Esasi'nin hazırlanması konusunda acele etmektedir. (Berkes, 2003)

Bütçe hakkı ilk kez Kanunu-i Esasi ile Meclis-i Umumi'ye verilmiştir. Bütçe hakkı Türk maliye tarihi açısından önemli bir dönüm noktasıdır. (Şener, 2007)

Kanuni dayanağı olmadan hiç kimseden vergi ve resim adı altında para alınamayacağı, Muvazen-i Umumiye Kanunu, her mali yıl onaylandıktan sonra devlet gelir ve giderlerinin yürürlüğe gireceği ve her yıl yeniden bütçe kanunu ile vergilerin tahsiline izin verileceği, Kanun-i Esasi ile güvenceye alınmıştır. Ancak bu kriterler, II. Meşrutiyet'in ilanına kadar uygulama alanı bulamamıştır. Böylece vergiler, padişahın tek taraflı beyanı ile toplanmasına ve uygun gördüğü yerlere harcanmasına devam edilmiştir. (Şahin, 2013, s. 862)

Aşağıda Kanun-i Esasinin mali hükümleri sadeleştirilmiş olarak verilmiştir. (Çiçek & Dikmen, 2015, s. 92)

Devletin Gelirlerine dayanak olan maddeler:

**“Madde 20.** Kararlaştırılmış vergiler, özel düzenlemelerine uygun olarak, tüm yurttaşlar arasında, herkesin parasal gücü ölçüsünde belirlenir ve paylaşılır.

**Madde 24.** Özel mülkü zorla elden alma, zorla çalıştırma ve maddî zarar verme (çıkart kaybı) yasaktır. Ancak, savaş sırasında usulüne uygun olarak belirlenecek vergiler ve yaratılacak durumlar, bu hükmün dışındadır.

**Madde 25.** Bir yasaya dayanmadıkça, vergi, resim veya diğer adlar altında hiç kimseden para alınmaz.

**Madde 96.** Devlet vergilerinin hiçbiri, bir yasa ile saptanmadıkça konulamaz, dağıtılamaz ve tahsil edilemez.

**Madde 97.** Devlet’in bütçesi, gelir ve giderleri yaklaşık olarak içeren yasadır. Devlet vergilerinin konulması, dağıtılması ve tahsil işlemleri, bu yasaya dayanmak zorundadır.”

Devlet Bütçelerinin hazırlanmasına ve uygulanmasına dayanak olan maddeler:

**“Madde 64.** Heyet-i Ayan, Heyet-i Mebusan tarafından kendisine gönderilen yasaları ve bütçe tasarılarını inceleyerek, eğer bunlarda esasen din işlerine, Padişah Hazretleri'nin yüce hak ve özgürlüklerine, Kanun-ı Esasi hükümlerine, Devlet'in ülkesinin bütünlüğüne, ülkenin iç güvenliğine, yurdun savunma ve korunma nedenlerine ve genel ahlaka zarar verebilecek bir unsur görürse, görüşünü de ekleyerek ya kesin biçimde reddeder veya değiştirilip düzeltilmek üzere Heyet-i Mebusan'a geri gönderir. Kabul ettiği tasarıları ise onaylayarak, Sadaret makamına sunar; Heyet'e sunulan dilekçeleri de inceleyerek, gerek gördüğü durumlarda eklediği görüşü ile birlikte Sadaret makamına sunar.

**Madde 98.** Bütçe yani Genel Denge Yasası, Meclis-i Umumi'de madde madde görüşülür ve kabul edilir. Tahmin edilen gelir ve gider kalemlerini bir araya getirmek üzere, Bütçe Yasası'na bağlı olan cetveller, önceki yasalarla saptanan örneklerine uygun olarak kısımlar, bölümler ve birden çok maddelere ayrılmış olup, bunların görüşülmesi dahi bölüm bölüm yapılır.

**Madde 99.** Kabul edilen Bütçe Yasası, ilgili olduğu yıl süresince uygulama aşamasına konulmak üzere, Meclis-i Umumi'nin açılışından hemen sonra, Heyet-i Mebusan'a sunulur.

**Madde 100.** Bir özel yasa ile belirlenmedikçe, Devlet mallarından bütçe dışında harcama yapılamaz.

**Madde 101.** Meclis-i Umumi'nin toplantı halinde bulunmadığı durumlarda, olağanüstü zorunlu nedenlerden dolayı bütçe dışında harcama yapılması gerekirse, sorumluluğu Heyet-i Vükela'ya ait olmak ve Meclis-i Umumi'nin açılışından hemen sonra bu konudaki yasa tasarısı Meclis-i Umumiye sunulmak koşuluyla, o giderin

*karşılanması için gereken tutar Padişah Hazretleri'nin onayına sunularak, izin verilmesi sonucu ortaya çıkacak buyruk üzerine, gereken parasal kaynak sağlanır ve harcanır.*

**Madde 102.** *Bütçe Yasası'nın geçerliliği, bir yıla özgüdür; o yılın dışında geçerli olamaz. Ancak, bazı olağanüstü durumlardan dolayı, Heyet-i Mebusan'ın Bütçe Yasası'nı kararlaştırmaksızın feshedildiği durumlarda; geçerliliği bir yılı aşmamak üzere, bir kararname ile Heyet-i Vükela, Padişah buyruğu aracılığıyla, geçmiş yılın bütçe hükümlerinin geçerliliğini Heyet-i Mebusan'ın gelecek toplantısına kadar uzatır."*

1876 Anayasası (Kanun-i Esasi) Avrupalı benzerlerine uygun çağdaş bir bütçe sistemi için yasal zemini oluşturmuştur. Ancak Anayasa'nın yürürlüğe girmesiyle, kaldırılması neredeyse aynı zamanda gerçekleşmiştir. Kanun-u Esasi resmen yürürlükten kaldırılmamış; sadece II. Abdülhamit tarafından yürürlüğü ileri bir tarihe ertelenmiştir. Bu erteleme, 30 yıl gibi uzun bir süre devam etmiştir. İkinci Meşrutiyet'in 1908 yılında ilan edilmesiyle Anayasası'nın hükümleri hukuki ve siyasi olarak yeniden yürürlüğe girmiştir. Bu nedenle, 1876 Anayasası ile bütçe hukuki bir zemin elde etse de tam olarak uygulama imkanı bulamamıştır. (Tural, 1987)

### 3.5. DEVLET BÜTÇESİ GELİR VE GİDER TASNİFİ

Bütçeler, bir ülkenin mali ve ekonomik performansını değerlendirmek için en uygun ve ölçülebilir enstrümanların başında gelir. Ayrıca bütçeler, devletlerin mali politikalarının en etkili aracıdır.

Bütçeler, bir devletin yıllık gelirlerin hangi kalemlerden oluşacağını, tahmini gelirlerin ne kadar olacağını ve giderlerinin nasıl ve nerelerde kullanılacağını seyrini gösteren yasa niteliğinde bir belgedir. Bütçeler sayesinde ekonominin genel performansını, önceki yıllara göre gelişim veya daralmasını izlemek, görmek ve istatistiki veriler elde etmek açısından yegane mali belgelerdir. Ayrıca bütçelerin belirli kurallar dahilinde oluşturulması durumunda, bir nevi evrensel olma özelliği taşırlar. Böylece bir ülkenin mali durumunu objektif mali kurallar dahilinde, diğer ülke bütçeleri ile kıyaslanabilmektedir.

Tanzimat Döneminden itibaren başlayan mali reformlar ile modern bütçeler yapılmaya çalışılmıştır. Öncesi dönemler için yeterli kurallı veriler olmadığı için objektif ekonomik ve mali analizler yapılamamıştır. Ancak çağdaş bütçeler yapılmaya başlandığı tarihten itibaren, gelir ve gider kalemlerinin mali analizleri çerçevesinde Osmanlı ekonomisi incelenebilmektedir.

Bütçelerin bu derece önemli bir veri kaynağı olmasına rağmen, Osmanlı mali bütçeleri üzerine yeterli arşiv çalışması bulunmamaktadır. Sadece Tanzimat Döneminde 1839/1876 arası ilki 1841 mali yılı olmak üzere, 29 tane mali bütçe hazırlanmıştır. Sonraki yıllar için I. Meşrutiyet ve II. Meşrutiyet dönemi dahil her yıl mali yıl devlet bütçeleri hazırlanmıştır.

Tanzimat Döneminden sonra 1846 tarihinden itibaren Avrupalı örneklerine benzer bütçeler birkaç yıl istisna olmak üzere her sene hazırlanmıştır. Örneğin Kırım Savaşının olduğu, 1854/1855 yılı devlet bütçesi hazırlanmamıştır. Tanzimat'ın ilk yıllarında bütçeler genellikle denk bütçelerdir. Dönem ilerledikçe bütçe açıkları giderek artmıştır.

Gelirler bütçelerin ilk bölümünde gösterilmektedir. Gelirler tespit edilirken, bir önceki mali yıla göre, cari dönem tahakkuk edecek bütçe gelirlerinin toplam miktarı belirlenmektedir. Ayrıca yıl içinde gelirlerde ortaya çıkacak artışlar ya da yeni gelir kaynakları elde edilmesi durumunda bu eklemeler de toplam gelirlere ilave edilir. Daha sonra, gelirlerden tahsili mümkün olmayanlar, gelir toplamından düşülerek o mali yılın net miktarı bulunmaktadır. Örnek vermek gerekirse 1849-1850 mali yılı bütçe taslağında, bir önceki mali yıl kayıtlarına göre toplam gelir miktarı 775.181.700 kuruş olarak belirlenmiştir. Fakat vergi gelirlerinin 12.477.984 kuruş ve gümrük ile aşar gelirlerinin toplamının %20'sine tekabül eden 52.703.716 kuruşluk kısmının tahsili mümkün olamayacağı anlaşılınca, bu tutar toplam tutardan düşülerek devletin o mali yıl için net geliri 710.000.000 kuruş olarak belirlenmiştir.

Giderler ise bütçelerin ikinci bölümünde gösterilmektedir. Giderler, bir önceki mali yılda yapılan ödenekler ile o yıl içinde yaşanan ödenek artışları da



eklenerek, cari yılda tertipler halinde gösterilmektedir. Daha sonra, toplam gider miktarından cari dönem içinde yapılması planlanan artış ya da azalışlar hesap edilerek, cari dönem gider miktarları net olarak belirlenmektedir. Kısaca gelirlerde olduğu gibi bir önceki mali yıldaki toplam tahsisat miktarına, o yıl içinde yapılan ilaveler ile cari yılda ilave ve kesintiler eklenerek toplam gider miktarı bulunur.

Bütçenin üçüncü ve son bölümünde ise tahsili mümkün gelirlerin toplamı ile yapılacak giderlerin mizanı yapılarak beklenen açık ya da fazla belirlenmektedir. Eğer bütçe açığı söz konusu olursa, bu açığın nasıl kapatılacağı ile ilgili bir hüküm bütçelerde yer almamaktadır. (Güran, 1989)

### **3.5.1. Gelirler**

Tanzimat İlanı ile başlayan devletin yeniden organizasyonu sırasında, Maliye Nezaretinin görev alanına giren vergi müktesebatında yenilikler yapılmıştır. Ancak yapılan bu yenilikler vergi gelirlerini yeterince arttıramamış ve kamu harcamaları karşılanamamıştır.

Yukarıda da kısaca bahsettiğimiz gibi, Tanzimat'ın ilk yıllarında denk bütçe politikası izlenirken, ilerleyen yıllarda, Özellikle Kırım Savaşı ile başlayan süreçte devlet bütçeleri sürekli açık vermiştir. Yaşanan politika değişikliği nedeni, devletin ekonomik ve mali bakış açısında değişiklik istemesinden ziyade daha çok zorunlu sebeplere dayanmaktadır.

Kronik hale gelen bütçe açıklarını gidermek için yeni finansman yöntemleri (iç ve dış borçlanma) araştırılmıştır. Ayrıca vergi gelirlerini arttırmak için, vergi mevzuatı basit, sade ve anlaşılır hale getirilmeye çalışılmıştır. Bu amaçla, klasik dönemden kalan bazı vergiler kaldırılmış ve yerlerine yeni vergiler konulmuştur. Özellikle tekalif-i şeriyeye adı altında alınan oran ve miktarları değişiklik gösteren tüm vergiler kaldırılmıştır. Yeni dönemde zirai ürünlerden onda bir oranında öşür, koyunlardan ağnam resmi ve gayrimüslimlerden cizye alınması esası getirilmiştir. Yine klasik dönemin tekalif-i örfiye adı altında alınan bir çok vergi

kaldırılmış ve yerine “ancemaatin” vergisi adı altında tek bir vergi getirilmiştir. (Topçu, 2014: 35)

### 3.5.1.1. Aşar (Öşür)

Aşar vergisi, şer-i esaslara dayanan bir vergidir. Aşar vergisinin en önemli özelliği verginin konusunun zirai üretim çıktısı oluşturmaktadır. Bu bakımdan vergi tahakkuk eden mükellefler, kırsal alanlara yerleşik kişilerden oluşmaktadır. Bu nedenle, verginin tahsili, ayrı bir emek ve zaman meselesini ortaya çıkarmaktadır. Vergi tahsilatı ancak vergi mükellefinin tahakkuk eden vergi tutarını ya kendisi devlet hazinesine teslim ederek, ya da devletin vergi mükellefine giderek vergi tutarını tahsil etmesi ile sürecin tamamlanması gerekmektedir. Ayrıca paranın yaygın olarak kullanılmadığı düşünüldüğünde, vergiler aynı olarak tahsil edilmektedir. Bu durum, aynı tahsil edilen vergi miktarı ürünün nakliyesi, depolanması ve ürün zayii olmadan nakde dönüştürülmesi sorununu ortaya çıkarmıştır. Tüm bu zorluklar, verginin tahsilat işlemlerini iltizam sistemi çerçevesinde toplanmasını zorunlu kılmıştır. (Şener, 2006)

Tanzimat'a kadar toprağın verim gücüne göre 1/3 ile 1/10 arasında değişen oranlarda alınan aşar, bu dönemden itibaren bütün bölgelerde 1/10 oranında tahsil edilmeye başlanmıştır. Bu sebeple, toprağın verim gücüne dayanan bir verginin, her bölgede tek bir oranda belirlenmesi adaletsizliğe ve vergi kaybına yol açmıştır. Ancak yine de aşar vergisi, devletin en önemli gelir kaynağı olmaya devam etmiştir.

Osmanlı Devleti'nin son dönemlerinde, toplam gelirlerin yaklaşık üçte ikisini dolaysız vergiler oluşturmaktadır. Dolaysız vergi gelirlerinin yaklaşık % 48'ini aşar vergisi tahsilatı oluşturmaktadır. (Morawitz, 1978)

Tanzimat'a kadar aşar vergisi, iltizam usulü ile toplanmıştır. İltizam usulünün kaldırılmasıyla birlikte aşar, 1841 yılından itibaren muhassıllar aracılığıyla doğrudan doğruya devlet hazinesine nakdi gelir olarak tahsil edilmeye

çalışılmıştır. Fakat beklenen fayda sağlanamayınca 1843 yılında yeniden iltizam usulü ile toplanmasına karar verilmiştir.

Ayrıca iltizam sisteminin kısa süreler için uygulanması, tarım sektörünü olumsuz etkilemiştir. 1847 yılında devlet, tarım sektöründe üretim artışını sağlamak için varlıklı kişilere tek ya da ortaklaşa olarak, beş yıl süreyle iltizam vermeyi kararlaştırmıştır. Ayrıca bu sisteme Kırım savaşı boyunca ara verilmiştir. Bunun nedeni olarak, askeri ihtiyaçların karşılanması için, ihtiyaç duyulan hububatın doğrudan devlet tarafından aşar vergisi karşılığında alınması olmuştur. Savaş sonrası tekrar iltizam sistemine geçilmiştir (Güran, 2011).

Osmanlı'da Aşar vergisi, ihale ve arttırma yöntemleri ile belirli bir ücret karşılığında mültezimlere verilmektedir. Mültezimler ise, genellikle üzerlerine aldıkları tahsilat görevini, ikinci ve üçüncü kişilere (alt mültezimlere) ihale etmektedir. Bu durum, güçlü bir ayan hiyerarşisini ortaya çıkarmıştır. Böylece gücü giderek artan ayan sınıfı vergi toplama yetkisi ile beraber vergi gelirlerinin önemli bir kısmına el koymuştur. Ayanların gücü ve etkinliği sonucu suistimaller çoğalmış, halkın vergi yükü giderek artmış ve devletin vergiden elde ettiği kazanç giderek azalmıştır. (Kıray, 2008)

### **3.5.1.2. Ağnam ve Canavar Resmi**

Osmanlı İmparatorluğu'nda, koyun ve keçi besiciliği yapan Müslüman tebanın vermek zorunda olduğu bir vergidir. Bu vergi, ağnamın (koyun ve keçi) sayısına bağlıdır. Bu sebeple hayvan sahipleri, ellerindeki ağnam sayısını tam olarak bildirmek zorundadır. Bölgelere göre ağnam sayısı değiştiği için vergi miktarlarında değişiklikler yaşanmaktadır (Becermen, 2008).

Ağnama bağlı vergiler, çeşitlilik göstermektedir. Örneğin, Tımar sistemi ve Yeniçeri ordusu kaldırılıp yerine kurulan, asakir-i mansure adı ile oluşturulan ordunun et ihtiyacını karşılamak üzere Ondalık ağnam resmi diye ayrı bir vergi kalemi oluşturulmuştur. Bazı yerlerde aynen, bazı yerlerde ise nakden

alınmakta iken, sonraları aynen alımdan vazgeçilmiş ve bedel olarak beş kuruş alınmıştır. (Taşkın, 2006)

Koyun ve keçi sayısına göre alınan ağnam resmi 1858-1859 senelerinde yapılan değişikliklerle, hayvanlardan elde edilen gelir üzerinden alınan bir yapıya dönüştürülmek istenmiştir. Bu amaçla ilk olarak Rumeli'de yer alan sancaklarda bir koyun veya keçinin bir yılda yavrusu, sütü ve yünü itibarıyla elde edilecek gelirin hesaplanarak, bu gelirin % 10'u ağnam resmi olarak kabul edilmiştir. Ertesi yıl bu yöntem, Anadolu ve Arabistan eyalet ve sancaklarında da uygulamaya konulmuştur. Bölgelere göre koyun ve keçilerden hayvan başına 2 ile 4 kuruş arasında vergi salınmıştır. Daha sonraki yıllarda bölgelerarası farklılıkları azaltıcı düzenlemeler yapılmaya çalışılmıştır (Şener, 2007).

Ağnam vergisi tahsilatında yapılan değişikliklerden sonra Anadolu, Rumeli ve Arabistan bölgelerinden elde edilen ağnam vergisi gelirlerinde artışlar yaşanmıştır. 1859 mali yılı bütçe taslağına göre, daha önce ki yıllarda 6.618.000 kuruş olan Anadolu ve Arabistan bölgesi ağnam resmi ihale bedeli, 25.390.000 kuruş zamlı 32.008.000 kuruşa yükselmiştir. (Güran, 1989)

Canavar resmi, gayrimüslim tebaadan alınan vergi türüdür. Müslüman vatandaşlar tarafından canavar olarak adlandırılan domuz için alınan bu vergiye Hınzır Resmi de denmektedir. Canavar resmi, domuzlar üzerinden alınan bir vergidir. Anadolu ve Arabistan vilayetlerinde domuz beslenmediği için bu vergi türü Rumeli vilayetlerinden ağnam resmi ile birlikte alınmıştır. Başlangıçta, Belgrat ve Alacahisar sancaklarında domuzların fazla çoğalması ve çayırlar ile meralara verdikleri zararların artması üzerine, devlet için iyi bir gelir kaynağı olabileceği düşünülerek 1858/1859 yılından itibaren iki aylık yavru istisna tutularak, domuz başına 10 kuruş canavar resmi konulmuştur. İlerleyen yıllarda domuz başına alınan miktar 3 kuruşa indirilmiştir. (Gönüllü, 2015, s. 73)

### 3.5.1.3. Cizye ve Bedeli Askeri

Sözlük anlamı “kafi gelmek, karşılığını vermek ve ödemek” olan cizye, terim olarak İslami bir vergi olup, İslam devletlerinde zimmet hukuku çerçevesinde gayrimüslim halktan toplanan vergiyi ifade etmektedir. (Nedkoff, 1944, s. 615)

Cizye vergisi tüm İslam devletlerinde uygulandığı şekli ile Osmanlı Devleti’nde de tatbik edilmiştir. Kuruluştan itibaren beş yüzyıl boyunca uygulama şeklini muhafaza etmiştir. Bu verginin tahsili hiç bir zaman mültezimlere bırakılmamıştır.

Cizye vergisinin konusu, gayrimüslim yetişkin erkekler nüfustur. Bu nedenle 19. Yüzyıl boyunca cizye vergisinin kaldırılması için batılı devletlerin sürekli baskısı olmuştur. Ancak Osmanlı Devlet’i hazinesi için önemli bir gelir kaleminden vazgeçmek istemediğinden batılı devletlerin isteğini yerine getirmemiştir. Cizye askere gitmek istemeyen gayrimüslimler tarafından bir baş vergisi olarak ödenmektedir (Mutlu, 2009).

Cizyenin tahsilinde üç sınıf belirlenmiştir. Sınıflar 12, 24 ve 30 akçe ödemektedir. Cizye vergisinin tahsilini her bir cemaatin dini lideri gerçekleştirmiştir. Cemaatlerin dini liderleri cizye listelerine göre topladıkları vergileri görevli memurlara teslim etmektedir. Teslim alınan cizye vergileri vergi memurlarınca hazine teslim edilmektedir (Tabakoğlu, 1985).

Batılı devletlerin cizye vergisinin kaldırılması yönündeki baskılarına daha fazla dayanamayan Osmanlı yönetimi, Islahat Fermanı ile cizye vergisini kaldırmıştır. Ancak bu denli önemli bir gelir kaleminden vazgeçilmeyerek askere gitmek istemeyen gayrimüslim tebadan bedeli askeri adı altında yeni bir vergi alınmıştır (Güran, 1989).

### 3.5.1.4. Gümrük Vergileri

Devlet Bütçeleri gelirler kısmında, çeşitli adlar altında dolaylı vergiler yer almaktadır. Bunlar; emtia gümrükleri, duhan, harir ve müskirat gibi çeşitli vergi türleri sayılabilir. Dolaylı vergiler içerisinde, gümrük vergileri önemli bir büyüklük oluşturmaktadır. Gümrük vergilerinin konusu, sadece dış ticaret olmayıp iç ticareti de kapsamaktadır. Sadece yabancı devletlerden ithal edilen ya da yabancı devletlere ihraç edilen mal veya eşyalar üzerinden alınan vergiler değildir. Aynı zamanda sınırlar içerisinde deniz yolu ile veya kara yolu bir yerden başka yere taşınan mallardan da gümrük resmi alınmaktadır. (Topçu, 2014: 38)

1838 Balta Limanı Antlaşmasıyla birlikte ihracat resimlerinin oranı toplamda % 12, ithalat resimleri toplamda % 5, transit resmi ise % 3 olarak belirlenmiştir. 1861'de ihracat resimleri % 8'e düşürülmüştür. Bu yıldan itibaren her yıl % 1 azaltılarak, sekizinci yılın sonunda (1869) % 1 olarak alınacaktır. İhracat resimlerinin büyük oranda azaltılmıştır. Osmanlı iktisadi prensiplerinden iâşe (provizyonizm) ilkesinden vazgeçildiği, yerli üretimi korumacı bir politika benimsediği çıkarılabilir. İthalat resmi ise % 8'e çıkarılmıştır. İthalat resminde yapılan artış ile en büyük ithalat limanı olan İstanbul ' da ithalattan elde edilen gelir artmıştır. Transit resmi ise 1861'de % 2 olarak belirlenmiş ancak, 1868'in sonunda % 1'e düşürülmesi kararlaştırılmıştır. (Serdaroğlu, 2015)

İç ticaret üzerinden alınan gümrük resimleri, yerli sanayi ve ticaretin gelişmesini engellediği için sürekli eleştirilmiştir. 1874 yılında kara yolu ile yapılan tüm iç ticaret üzerinden alınan vergiler kaldırılmıştır. Ancak deniz yolu ile yapılan ticaretten, iskelede alınan resimler 1910 tarihine kadar korunmuştur. Bunun da sebebi, deniz ticaretinin genellikle yabancılar tarafından yapılıyor olmasıdır. (Akar, 1998: 248)

### 3.5.1.5. Damga Resmi ve Harçlar

Tanzimat'tan sonra devlet gelirlerini arttırabilmek için damga resmi, çeşitli harçlar ve yol vergisi gibi yeni vergiler ihdas edilmiştir. Hukuki iş ve mukavelelerden damga resmi, devletçe basılan kağıtların kullanılması sırasında pul yapıştırılarak alınmıştır. Görüldüğü gibi modern vergiler ilk kez bu yıllarda tahsil edilmeye başlanarak günümüz vergi sisteminin ana hatları oluşmaya başlamıştır. (Öner, 2005)

1845 yılında alınan karar ile şer-i senetler haricinde ki, tüm adli ve ticari işlemlerde devlet tarafından basılan damgalı kağıtlar (evrak-ı sahiha) kullanılmasına karar verilmiştir. 1861 yılında çıkarılan yeni bir karar ile damgalı kağıtların kullanılacağı işlemler artırılmıştır. 1873 yılında ise çıkarılan nizamname ile damga resmi, maktu ve nispi olarak düzenlenebileceği kararlaştırılmıştır (Şener, 2007).

Harçlar ise Tanzimat Dönemi boyunca kurumsal gelişmelere uygun olarak nüfus ve mürur harçları, mahkeme harçları, tapu harçları, kira kontrato harçları, pasaport harcı, kara ve su avı resimleri, vize harcı, alkollü içkiler resmi gibi çeşitli işlemlerden, değişik adlarda harçlar alınmıştır. (Sevimay, 1995)

### 3.5.1.6. Ancemaatin Vergiler

Tanzimat ile vergi sisteminde yapılan en önemli yenilik, yıllardan beri devam eden örfi vergilerin kaldırılması ve yerine ancemaatin vergi adı verilen tek bir vergi türünün getirilmesi olmuştur. Böylelikle 1840 yılından itibaren genel servet vergisine geçilmiştir. Bu verginin unsurlarını her ferdin emlak, arazi, emval ve hayvanları ile yıllık ticari kazançları oluşturmaktadır. Bu genel servetin takdiri ise tahrir neticesinde ortaya çıkarılmıştır. Kaldırılan vergi kadar yine vergi toplamaya dikkat edilmiştir. (Mutlu, 2009)

Anadolu ve Rumeli'de daha önce çeşitli adlar altında, bir yılda alınan örfi vergiler belirlenerek bu vergiler tek bir vergi altında ancemaatin vergisi olarak

tahsil edilmektedir. Tahsilat işlemi vergi mükelleflerinden muhtar, papaz, imam ve zabtiye askeri tarafından alınarak muhassıllara teslim edilmektedir. Bu verginin tahsili 1844 yılına kadar ruz-i hızır ve ruz-i kasım olarak iki taksitte yapılmaktadır. (Çakır, 2001)

Ancemaatin vergisinin tahriri muhassıllar tarafından yapılmaktadır. Köylerden başlanarak herkesin ismi, sahip olduğu malları, arazisi, emlakı, hayvanı sayılarak kazanç tespiti yapılarak kaydedilmektedir. Ayrıca ancemaatin vergisinin tahsil işlemlerine mültezimler hiç bir zaman müdahil olmamışlardır (Şener, 2006).

Tanzimattan sonra yürürlüğe giren ancemaatin vergisi, eski uygulaması olan örfi vergiler gibi bölgeden bölgeye farklı uygulamalara maruz kalmıştır. Bu verginin tahsilatında öncelikli olarak herkesin ödeme gücü oranında vergilendirilmesi düşünülmüştür. Ancak 1844 yılında yapılan incelemelerde (temettuat tahrirleri) ancemaatin vergi uygulamasının, bölgeler arasında farklı oranlarda olduğu hatta aynı bölgede yaşayan kişiler arasında bile adaletsiz oranlarda vergilendirme yapıldığı tespit edilmiştir.

Tanzimat'ın ilanından ancemaatin verginin kaldırıldığı 1860 senesine kadar vergi oranları sürekli artırılmıştır. Bu artışların, halkın memnuniyetsizliği ve tepkisine yol açması sebebiyle ancak 20 yıl kadar uygulamada kalabilmiştir (Öner, 2005).

Ancemaatin vergisi 1860 yılında aşamalı olarak kaldırılmıştır. Bu verginin yerine tahrire dayalı olan temettü vergisi, masarır-ı tahririye, emlak ve arazi vergileri getirilmiştir. Bu amaçla, aynı yıl şehirlerden başlamak üzere emlak, arazi ve nüfus sayımı gerçekleştirilmiştir (Topçu, 2014: 40).

Şehir ve kasabalarda yer alan bina ve arsalardan binde 4 oranında emlak ve arazi vergisi alınmaktadır. Vergiye konu olan gayrimenkul bina kira geliri de getiriyorsa, bu gelirden de binde 4 ek bir vergi alınmaktadır. 1880 yılında yapılan yeni düzenleme ile değeri 20.000 kuruşu bulmayan gayrimenkul



binalardan binde 4 ve kira geliri olan tüm gayrimenkul binalar ile değeri 20.000 kuruşun üzerinde olan gayrimenkul binalarda binde 8 oranında vergi alınmasına karar verilmiştir (Güran, 2013).

Temettü vergisi, şehir ve kasabalarda yerleşik olan tüccar, esnaf ve zanaatkarların yıllık kazançları üzerinden % 3 oranında vergi alınmaktadır. İlk olarak 1878 yılında % 4'e ve sonrasında 1886 yılında ise % 5'e arttırılmıştır. Ayrıca 1886 tarihinde, ücret ve maaşlarda vergi kapsamına alınarak temettü vergisi, gelir vergisine dönüşmüştür (Güran, 2013).

### 3.5.2. Maktu Gelirler

Osmanlı Devleti'nde Eflak, Mısır, Sırbistan, Boğdan, Aynaroz ve Sisam Tanzimat Dönemi boyunca mali özerkliği olan bölgeler arasındadır. İmparatorluk ile eyaletler arasında varılan anlaşma uyarınca her sene belirli miktarda tutarı (maktu olarak) ödemek koşulu ile mali özerkliğe kavuşan eyaletler, iç işlerinde bağımsız bir yapıya kavuşmuşlardır. Yukarıda sayılan eyaletler eyalat-ı maktua olarak anılmaktadır (Şener, 1990, s. 52).

Mısır: Eyalet yönetimi Mehmet Ali Paşa ve çocuklarına verilmiştir. Bunun karşılığında her sene 60.000 keselik tutarı maktu vergi olarak ödemesi karara bağlanmıştır. Dönem içinde önce 80.000 keseye çıkarılmıştır. 1866/1867 yılından itibaren Mısır eyaletinden 150.000 kese vergi ödemesi tahsil edilmiştir. Ayrıca Yemen'e bağlı olan Zeyla iskelesinin Mısır'a bırakılması karşılığında 3000 keselik tutar, maktu olarak ödenecek vergi miktarına eklenmiştir.

Eflak ve Boğdan: Bu iki devletten Boğdan 2000, Eflak 4000 kese maktu vergi ödemektedir. Kırım savaşıdan sonra 1856 yılında imzalanan Paris antlaşması ile ödenecek maktu vergi tutarları Boğdan için 3000 keseye, Eflak için ise 5000 keseye arttırılmıştır.

Sisam, Sırbistan, Aynaroz: Varılan anlaşmalar uyarınca Sırbistan'ın 4600 kese vergi ödemesi, Sisam'ın 1831 tarihli ferman ile yıllık 800 kese vergi ödemesi ve

Aynaroz yarım adasındaki manastırların her sene 144 kese 400 kuruş maktu vergi ödemesi yapmalarına karar verilmiştir.

Bu eyalet ve devletlere ilerleyen dönemde Bulgaristan, Girit ve Kıbrıs ilave edilmiştir. Bu devletlerin eklenmesi 1878 tarihinde Ayastefanos ve Berlin antlaşmaları ile birlikte İngiltere'nin ittifakı sonucunda gerçekleşmiştir. Sonraki yıllarda bazı değişiklikler gerçekleşmiştir (Şener, 2006).

### **3.5.3. Çeşitli Diğer Gelirler**

Osmanlı mali sistemi içerisinde vergiler, resimler, harçlar ve maktu gelirlerin dışında devlet hazinesine gelir getiren çeşitli faaliyet konuları vardır. Bu tip faaliyetlerden elde edilen gelirler, çeşitli gelirler başlığı altında toplanabilir. Bunlar;

Ormanlar, Meadin (madenler), Tuz ve Tuzlalar, Emlak (Emlak-ı Miriye), Posta ve Telgraf, Çiftlikat-ı Hümayun ya da Satılan Emlak), Maarif, Ticaret, Bahriye, Nafia, Daire-i Sıhhiye veya Karantina, Dalyan, Basmahane, Tahrir Masrafı, Zabtiye, Sikke-i Mağuşuş, Hasılat-ı Müteferrikadır. (Şener, 2006)

Yukarıda bahsedilen gelirlerin özellikleri şu şekildedir. Gelirlerin bazıları devlet mal ve hizmetlerinden sağlanan işletme gelirlerden, bir bölümü devlete ait olan tekel gelirlerinden, diğer bir kısmı ise çeşitli devlet daireleri tarafından elde edilen gelirlerden oluşmaktadır. Bütçelerde çeşitli gelirler ayrı bir bölümde yer almaktadır (Topçu, 2014: 43).

### **3.5.4. Olağanüstü Gelirler**

Genellikle savaş ve iktisadi buhran dönemlerinin ortaya çıktığı sıradışı kamu harcamalarını karşılamak amacıyla başvuru olan geçici finansman yöntemidir. Vergi ve Harçlar gibi ödenmesi zorunlu olmayan ve Devlet otoritesine dayanmayan gelirlerden oluşmaktadır. En büyük özelliği zorunlu olmamasıdır. Bu finansman yöntemini günümüzde birçok ülke olağan dönemlerde de

kullanılmaktadır. Olağandışı gelirlere örnek vermek gerekirse; borçlanma, yardım ve bağışlar, para basımı (emisyon), devalüasyon gelirleri, ganimet gelirleri ile menkul ve gayrimenkul satışı yada kiralanması ile elde edilen gelirler bu kapsamdadır. Burada üzerinde duracağımız konular borçlanma ve para basımı (emisyon) olacaktır. (Topçu, 2014:42)

Kamu gelirleri her zaman harcamaları karşılamaya yetmeyebilir. Bu durumda devletler borçlanma yolunu seçebilir. Kamu harcamalarını finanse etmek için bu yol tercih edilebilir. Devletler açısından alınan borçların vergilerden farkı, anaparanın faizi ile birlikte geri ödeme yükümlülüğü olmasıdır. Ayrıca devletler açısından borçlanma, vergilerden farklı olarak geçici bir gelir kaynağı olarak düşünülmelidir. (Bilici & Adem Bilici, 2011) Borçlanma demek, belirli bir maliyete katlanmayı ve zamanı gelince geri ödenmeyi ifade etmektedir. Günümüzde borçlanmalar, genellikle bütçe açıklarını kapatmak, büyük yatırım ve projeleri finanse etmek ya da deprem, kıtlık ve savaş gibi olağanüstü durumlarda devlet'in elini güçlendirmek için kullanılmaktadır.

Borçlanmalar kaynağına göre iç ve dış borçlanma olarak ikiye ayrılır. İç borçlanmanın temel iktisadi niteliği, satın alma gücünün özel ve kamusal kesimler arasında el değiştirmesidir. İç borçlanmada, ülkenin kullanabileceği kaynaklara bir ilave söz konusu değildir. Ancak dış borçlanma durumunda, yurt dışında ki tasarruf sahiplerinin birikimleri kullanıldığı için ülke içi ekonomide kullanılabilir kaynaklarda ve milli gelir seviyesinde artışa neden olur. Ayrıca dış ticarete ödeme sıkıntısı sorunlarının çözümüne katkı sağlamaktadır. (Uluatam, 2005)

Para basarak elde edilen gelirler, sürekli olmayan gelir türlerinden biridir. Bu yöntemin negatif etkisi ise karşılıksız para basmanın sonucunda fiyat endekslerinin artmasıdır. Bu yöntem ekonomide ki olumsuz etkileri sebebiyle sadece zor ve olağanüstü durumlarda başvurulmuş bir yoldur. Günümüzde kağıt para düzeninde devletler, kağıt para basarak ek gelir sağlarken, geçmişte para düzeni madeni sikkelere dayalı olduğu dönemlerde ise devletler tağşiş yolu ile ek gelir elde etmişlerdir. (Pamuk, 2013a)

### 3.5.4.1. İç Borçlanma

17. ve 18. yüzyıllar boyunca üst üste kaybedilen savaşlar ve topraklar devletin askeri ve siyasi motivasyonunu kaybettirmiştir. Ayrıca kaybedilen topraklar ve savaş ekonomisi devletin gelir ve gider dengesini bozmuştur. Devlet hem eski gelirlerinden mahrum olurken hem de yeni ve daha büyük harcama kalemlerine kaynak bulmak zorunda kalmıştır. Sonuç olarak aranılan yeterli kaynak bulunamadığından, devlet kronik bütçe açıkları ile karşı karşıya kalmıştır.

Osmanlı Devleti bütçe açıklarının olumsuz etkilerini azaltmak için öncelikle uzun süreli ve peşin olarak alınan gelir kaynakları arayışına girmiştir. Bu amaçla 17. yüzyılın sonlarından itibaren mukataaların mültezimlere verilme süresini, kaydı hayat koşuluna çıkarmıştır. Devam eden kısa süreli iltizamlar zaman içinde kaydı hayat koşulu karşılığı mukataalara dönüştürülmüştür. Bu durum daha sonraları mirasa konu yapılarak vergi toplayan mültezimlerin mirasçılarına devredilmeye başlanmıştır. Mültezimlere bu şekilde uzun dönemler boyunca sağlanan haklar aslında uzun dönemli iç borçlanma niteliği göstermektedir. Gelecek yıllarda elde edilecek vergi gelirlerinden vazgeçilerek avans olarak o an kullanmak üzere peşin alınan gelirlerdir. Devlet bütçe açıklarını finanse etmek için, pragmatist yöntemlerle günübürlük çözümler üretmiştir. Ancak bu arayışlar, bütçe açıkları kapatmakta yetersiz kalınca, farklı borçlanma yöntemlerine girişilmiştir (Kazgan H. , 2005a).

Borçlanma düşünceleri ilk defa 1784 yılında 1. Abdülhamit zamanında yönetim tarafından önerilmiş ancak genel kabul görmemiştir. III. Selim zamanında ise Rusya ve Avusturya ile savaş halinde olunması ve ıslahat hareketlerine girişilmesi nedenleriyle hazinenin finansal durumunu iyileştirmek için Avrupa devletlerinden borç alma fikri doğmuştur. Fakat Avrupa devletlerinden borçlanma düşüncesi geçmişte örneği olmamasından dolayı mantıklı bulunmayarak vazgeçilmiştir. Bunun üzerine Cezayir, Tunus ve Fas' tan borç istenmiş ancak onların mali durumu iyi olmamasından dolayı borçlanma girişimi gerçekleşmemiştir. (Çakır, 2001) 1830 yılı ilkbaharında Osmanlı Devleti'nin Rusya'ya ödeyeceği savaş tazminatı dolayısıyla Rothschildlerin bir

temsilcisi ile İstanbul'da görüşülmüş fakat temsilcinin teklifi reddedilmiştir. Bu arada Yunanistan'ın bağımsızlığı ve devlet olarak tanınması sonrası, Yunan tarafı 1834 tarihinde Osmanlı Devletine hudut tashihi için ödeyeceği tazminat bedelini, Nathaniel Rothschild tarafından İstanbul'a getirilmiştir. (Balcıoğlu & Balcı, 2017)

Borçlanma çabaları konjonktür 'ün uygun olmaması ve Avrupalı Devletlerden borç alma düşüncesinin, Osmanlı itibarına zarar vereceği gibi nedenlerle gerçekleşmeyince, bütçe açıklarını iltizam usulü ile vergi gelirlerini artırarak ve servet sahibi mültezimlerden iç borç alarak gidermeye uğraşmıştır. (Pamuk, 1999) Ancak bu denemeler, bütçe açıklarının finansmanında yetersiz kalınca yabancı uyruklu yerleşiklerden borç alma düşüncesi doğmuştur.

Osmanlı Devleti yabancı kaynaklardan borçlanmaya öncelikle içeride başlamıştır. Bu amaçla uzunca süredir dünyanın önemli finans kuruluşları arasında sayılan Galata Borsası dikkat çekmiştir. Osmanlı ve Avrupalı sarraflardan oluşan Galata Bankerlerinden iç borçlanmalar yapılmıştır. Bu kişiler genellikle Ermeni, Yahudi ve Rum asıllı gayrimüslim tebalar ile Venedik ve Cenovalı (Latin kökenli) Levantenlerden oluşmaktadır. Bu sarrafların en tanınmışları; Baltazzi, Lorando Tubini, Stefanoviç ve Korpu adlı Levantenler ile Köçeoğlu, Zarifi, Kamondo, Mısıroğlu (Ermeni), Tıngiroğlu (Rum), Fernandez (Yahudi) ve Ogenidi Mavrogordato, Zafiropulo, Bogos gibi gayrimüslim sarraf-bankerlerden oluşmaktadır (Kazgan H. , 2005b).

Galata Bankerleri etkinliklerini zamanla artırmışlar ve giderek devletin mali işlemlerini de yapar hale gelmişlerdir. Neredeyse devlet bankası gibi görev ifa etmişlerdir. Galata bankerleri, devlete borç vermenin yanı sıra dış kredi komisyonculuğu, Avrupa piyasalarında devlet tahvil satış işlemleri gibi konularda faaliyet göstermişler ve giderek zenginleşmişlerdir. Finansal hizmetler ile beraber; tramvay, demiryolu, inşaat, rıhtım, tütün rejisi, madencilik, değirmencilik gibi üretim ve ticari nitelikte işler de yapmışlardır. (Özdemir, 2010)

İç borçlanma, kaynakların sınırlı olması nedeniyle hem yeterli miktarda bulunamamış hem de maliyetlerin yüksek olması nedeniyle devlete ağır bir yük getirmiştir. Osmanlı Devleti için kaçınılmaz olarak, finansal kaynakların daha fazla ve borç faizlerin daha düşük olduğu Avrupa para piyasalarından borçlanması kalmıştır.

### 3.5.4.2. Dış Borçlanma

Osmanlı Devleti, mali sıkıntısını sınırları içinde aldığı tedbirler ile düzeltemeyince, yabancı devletlerden borçlanma yoluna başvurmak zorunda kalmıştır. Aslında Osmanlı yöneticileri için 1774 Küçük Kaynarca Antlaşması sonrası ödenecek savaş tazminatı konusundan beri dış borç meselesi gündemini korumuştur.

İlk gerçek deneme 1850 tarihinde Mustafa Reşit Paşa'nın, Sultan Abdülmecid'in onayını almadan 20 milyon franklık borç sözleşmesi yapmıştır. Ancak Sultanın onayı alınmadan tahvil satışı yapıldığından sözleşmeden vazgeçilmiştir. 2,2 milyon frank tazminat ödenmiştir. (Çakır, 2001)

Osmanlı Devleti yüzyılın ikinci yarısında mali olarak sıkıntılı bir döneme girmiştir. Dış ticaret dengesinde ve bütçesinde açıklar sürdürülemez olmuştur. Galata Bankerlerinden alınan iç borç miktarı toplam 15 milyon Sterline (16,1 milyon Osmanlı altın lirası) ulaşmıştır. Galata Bankerlerine ödenen iç borçların faizi % 20' ye kadar yükselmiş ve yeni ihtiyaçlar için talep edilen borç miktarları iç piyasadan karşılanamaz olmuştur. Özellikle Kırım Savaşının ekonomik tahribatı beklenenden büyük olmuştur. Tüm bu olumsuz gelişmeler ve mali kriz yaşanırken, Fransa ve İngiltere'de sermaye bolluğu yaşanmaktadır. Ekonomik ve siyasi etkiler ile Osmanlı Devleti'ne borç vermek için aşırı istekli davranmışlardır. Osmanlı bürokrasisi de uzun zamandır düşünce aşamasında olduğu dış borç alma fikrini 1854 yılında ilk defa uygulamaya geçirmiştir. Bu tarihten itibaren dış borçlanma konusu Osmanlı Devleti için sürekli hale gelmiş ve her seferinde daha ağır şartlarda olmak üzere ilk 20 yılda 15 dış borçlanma gerçekleştirmiştir. 1854-1914 tarihleri arasında ise sayısı 41'i bulan dış

borçlanma yapmıştır. Neredeyse Osmanlı yönetimi borç almadan bütçe yapamaz hale gelmiştir. (Özdemir, 2010) Ancak bu mali sistem şekli sonsuza kadar sürdürülebilir değildir. Sonuçta hiçbir kaynak sınırsız değildir. Yeni gelir kaynakları bulunamadığı için artık borç anapara ve faizleri ödenmez duruma gelinmiştir. Sonuçta 1875 tarihinde Ramazan Kararnamesi yayınlanarak devletin iflası (Moratoryum) kamuoyuna ve uluslararası finans sistemine deklere edilmiştir. 1875 tarihinden 1881 tarihi Duyun-u Umumiye Teşkilatı kuruluncaya kadar, hiçbir borç ödemesi yapılmamıştır. Aşağıda Kırım Savaşı esnasında alınan ilk dış borçlanmadan başlayarak, 20. Yüzyıla kadar olan dış borçların genel özelliklerini gösteren tablo hazırlanmıştır. (Özdemir, 2010) Tabloda borç anapara ve faizleri ile ele geçen tutarlar gösterilmiştir. Özellikle birkaç sefer borç anapara ve faiz ödemesi için tekrar borçlanılması mali olarak devletin içinden çıkılmaz bir sarmala girdiğini göstermektedir.

**Tablo 3: 1854-1902 Tarihleri Arası Osmanlı Dış Borçları**

Tarih ve Nedeni	Miktarı Osmanlı Lirası	İhraç bedeli (%)	Ele Geçen Safi Miktar Osmanlı Lirası	Yıllık Faiz Oranı (%)	Karşılık Gösterilen Kaynak	Alacaklılar
<b>1854</b> Kırım Savaşı Finansmanı	3.300.000 Lira / 75 Milyon Frank Ya da 5 Milyon Sterlin	80	2.640.000	6+1	Mısır Eyalet Gelirleri Yıllık 60.000 Kесе Altın	Dent Palmer ve Ortakları ile Goldscmid ve Ortakları
<b>1855</b> Kırım Savaşı Finansmanı	5.500.000 Lira / 5 Milyon Sterlin	100	5.500.000	4+1	Mısır Vergi Gelirleri ile İzmir ve Diğer Gümrük Gelirleri	Rothscild Brothers İngiltere ve Fransa
<b>1858</b> Kaimelerin Tedavülünden Çekilmesi	5.500.000 Lira / 5 Milyon Sterlin	76	4.180.000	6+1	İstanbul Gümrük Gelirleri ve Ayakbaşı hasılatı	Dent Palmer ve Ortakları (Londra)
<b>1860</b> Birikmiş İç ve Dış Borç Ödemeleri	2.240.942 Lira / 50.930.500 Frank	62,5	1.400.588	6+2	Aşar Vergisi (Mires Borçlanması)	Demiryolları Şirketi Direktörü Mires (Paris)
<b>1862</b> Kaimelerin Toplanması İle İç ve dış Borç Ödemesi	8.800.000 Lira / 200 Milyon Frank	68	5.984.000	6+2	Aşar Vergisi	Deveaux ve Ortakları İle Osmanlı Bankası
<b>1863</b> Kısa Vadeli Borçların Ödenmesi ve Madeni Para Basımı	8.800.000 Lira / 200 Milyon Frank	68 ve 72	6.248.000	6+2	Çeşitli İllerin İpek, Zeytin, Tuz ve Tütün Gelirleri	Osmanlı Bankası ve Credit Mobilier
<b>1865</b> Dış Borç Ödemeleri ve Bütçe Açığı	6.600.000 Lira / 150 Milyon Frank	66	4.356.000	6+2,44	Ergani bakır Madeni Gelirleri, Ağnam Vergisi ve Ağnam İstikrazı	Osmanlı Bankası ve Credit Mobilier de Paris
<b>1865</b> I.Tertip Kısa Vad. Borçların %5 Faizli	40.000.000 Lira / 900 Milyon Frank	50	20.000.000	5	1864-1865 Bütçesinde 2.464.000 Altın	General Credit and Finance Londra

Tarih ve Nedeni	Miktarı Osmanlı Lirası	İhraç bedeli (%)	Ele Geçen Safi Miktar Osmanlı Lirası	Yıllık Faiz Oranı (%)	Karşılık Gösterilen Kaynak	Alacaklılar
Tahviller ile Konversiyonu					Liralık Ödenek Öngörüldü	
<b>1869</b> Kısa Vad. Borçların Ödenmesi ve Bütçe Açığı	24.444.442 Lira / 555 Milyon Frank	54	13.200.000	6+1	Cezayir, Konya, Aydın, Adana, Suriye, Yanya, Trabzon, Bursa, Bosna, Menteşe Vilayetlerinin Aşar ve Ağnam Vergileri	Comptoir d'Escompte Paris
<b>1870</b> Rumeli Demiryolu Yapımı	34.848.000 Lira / 792 Milyon Frank	32,125	11.194.920	3	İkramiyeli Rumeli Demiryolu Borçlanması	Baron Hirsch Brüksel
<b>1871</b> Kısa Vadeli Borçların Ödenmesi ve Bütçe Açığı	6.270.000 Lira / 5,7 Milyon Sterlin	73	4.577.100	6+1	Mısır Hidivi ile Anlaşma Sonucu Artırılan Mısır Aşar Vergisinden kalan Kısım	Credit General Ottoman Louis Cohen and Sons Dent Palmer ve Ortakları Londra
<b>1872</b> Hazine Tahvilleri Bütçe Açığı	5.302.220 Lira / 278.155.000 Frank	98,5	5.222.686	9	Edirne, Selanik ve Tuna Vilayetleri Vergisi ve Anadolu Ağnam Vergisi	Credit General Ottoman ve Banque Austro-Ottoman
<b>1873</b> Genel Borçları II. Tertip 1872'de İhraç Olunan Hazine Bonolarının Konversiyonu	12.612.110 Lira / 11 Milyon Sterlin	98,5	6.832.551	5	Devletin Tüm Gelir Fazlaları	Osmanlı Şahane Bankası
<b>1873</b> Bütçe Açığı	30.555.558 Lira / 694,4 Milyon Frank	42	16.500.000	6+1	Ankara, Tuna, Aşarı, Anadolu Ağnam Resmî ve Tütün Tekeli Gelir Fazlası	Credit General Ottoman ve Credit Mobilier de Paris
<b>1874</b> Genel Borçları III. Tertip Kısa Vad. Borçların Ödenmesi ve Konversiyon İçin Tahvil İhracı	44.000.000 Lira / 1 Milyar Frank	43,5	19.140.000	5+1	Osmanlı Bankasına Devletin Hazine Bankası Statüsü Tanınarak	Osmanlı Bankası ve Diğer Kuruluşlar
<b>1877</b> Rusya İle Savaş Masrafları	5.500.000 Lira / 5 Milyon Sterlin	52	2.860.000	5	Mısır Eyalet Gelirleri	Osmanlı Bankası ve Glayn Mills, Curie and Co.
<b>1885</b> Avans Olarak	1.012.000 Lira / 23. Milyon Frank	.....	.....	7	Rumeli Demiryolu Osmanlı Gelir Payı	Osmanlı Bankası Aracılığı ile Fransadan
<b>1886</b> Avansın Konsolidasyonu	6.500.000 Lira	100	6.500.000	5+1	Gümrüklerin Yılda 300.000 Osmanlı Liralık Bölümü-Gümrük Borçlanması	Osmanlı Bankası
<b>1888</b> Almanya'dan Satın Alınan Askeri Mühimmat Bedeli	1.650.000 Lira / 30.Milyon Mark	70	1.155.352	5+2	İzmir'in İpek Aşarı ile Kara ve Balık Avı Ruhsatname Gelirleri- Balıkevi Borçlanması	Deutsche Bank
<b>1890</b> %5 Faizli Tahvillerin %4 Faizli Tahvil İle Değiştirilmesi	8.609.964 Lira	75	6.457.473	4+1	Gümrüklerin ve Bazı İllerin Aşarının 311.000 Liralık Bölümü	Osmanlı Bankası
<b>1890</b> Dalgalı Borç Konsolidasyonu	4.999.500 Lira	88	4.400.000	4+1	Gümrüklerin ve Bazı İllerin Aşarının Bölümü	Osmanlı Bankası
<b>1891</b> %5 Faizli 1877	2.663.000 Lira	90	2.397.000	4	Mısır Vilayeti Aşar Vergisi	Osmanlı Bankası İle Rothschild



Tarih ve Nedeni	Miktarı Osmanlı Lirası	İhraç bedeli (%)	Ele Geçen Safi Miktar Osmanlı Lirası	Yıllık Faiz Oranı (%)	Karşılık Gösterilen Kaynak	Alacaklılar
Tahvillerinin Uzun Vadeli %4 Faizli Tahvillerle Değiştirilmesi						Biraderler
<b>1893</b> Bütçe Açığı	1.000.000 Lira	70	700.000	4+1	Tömbeki Şirketinin Tekel karşılığı Verdiği 40.000 Osmanlı Lirası	Vikont G. De Zaghep Tömbeki Şirketiyle Tömbeki Borçlanması
<b>1894</b> Şark Demiryollarından Kalan Borç İçin	1.762.000 Lira	73,5	1.260.600	4	Rumeli Demiryolu Şirketinin Km. Teminatı	Deutsche Bank
<b>1894</b> 1854 ve 1871 Yılları Borçlarının Yenileri İle Konversiyonu	631.000 Lira	91	580.000	3,5+0,35	Şark Demiryollarının Kişi Başı Vereceği 1.500 Liralık Teminat	Rothschild Biraderler Demiryolları Şirketi ile Şimendifer Borçlanması
<b>1896</b> Girit İsyanının Bastırılması İçin Harcamalar	3.272.720 Lira	85	2.717.000	5+0,5	Aydın, Bursa ve Selanik Ağnamı-İzmir, Manisa, Denizlinin Palamut, Afyon Ruganı ve zeytinyağı Aşarı	Osmanlı Bankası
<b>1902</b> %5 Faizli 1886 Gümrük Borçlanması İle Konversiyon	3.467.000 Lira	80	2.713.600	4+1	Gümrüklerin Yıllık 300.000 Liralık Bölümü	Osmanlı Bankası Gümrükler Borçlanması

### 3.5.4.3. Kağıt Para Basımı (Kaimeler)

Devletler iki nedenle para rejimine müdahale etmektedir. Birinci neden politiktir. Tarih boyunca para, bir egemenlik simgesi olmuştur. Hükümdarlar adlarına sikke bastırmaya önem vermiştir. Padişah veya krallar para basımını ve denetimini hükümdarlık yetkisinin bir belirtisi saymışlardır.

İkinci neden ise iktisadi ve mali sorunlarla ilgilidir.

- Devlet mal-para cinsini, büyüklüğünü, ağırlığını, ayarını ve değerini saptamaktadır. Darphane basılan sikkelerden tuğra hakkı ya da seigneuriage denilen bir harç almıştır.
- Basılacak olan ufaklık miktarını belirlemiştir. Ucuz metallere basılan ufaklığın itibari değeri ile maliyeti arasındaki farktan gelir sağlamıştır.

- Temsili paraların kuvertür (teminat) koşullarını belirlemiştir. Merkez bankasından avans aldığı gibi emisyon karlarını sınırlamış veya emisyon karını hazineye resmen veya tamamen intikal ettirmiştir.
- Kağıt paranın miktarını ve kambiyo değerini kararlaştırmıştır. Devlet emisyon ve kambiyo karlarından hazineyi yararlandırmıştır.
- Açık piyasa işlemlerine girilerek faiz haddini düzenlemiştir. Banka karşılık oranlarını ayarlayarak, banka kredilerini, dış ödemeler dengesini, fiyatlar genel seviyesini, satın alma gücünün sektörler arası dağılımını ve yatırım hacmini kontrol etmiştir. (Ergin, 1979)

Batıda ilk kağıt para kullanımı 17. Yüzyılın sonlarına rastlamaktadır. 1690 yılında Amerika'da Massachusetts Hükümeti çıkarmıştır. Bir kaç yıl gecikmeyle İngiltere'de kağıt para, kuyumcular tarafından basılıp dolaşıma çıkarılmış ve 1694 tarihinde İngiliz Merkez Bankası tarafından basılmıştır. Fransa'da ise 1716 yılında ilk kağıt para piyasaya sürülmüştür. (Akyıldız, 1996)

Osmanlı İmparatorluğu'nda kağıt para (Kaime) basılması ilk olarak II. Mahmud döneminde yaşanan mali krize, kısa vadeli bir çözüm bulmak için düşünülmüştür. Ancak Süleyman Sudi'nin ifadesine göre, Tanzimat'tan önce hazine hesabına kağıt para çıkarıldığına dair bir kayıt yoktur. (Ergin, 1979)

İlk Osmanlı banknotları Abdülmecit tarafından 1840 yılında " Kaime-ı Nakdiye-ı Mutebere " adıyla, bugünkü dille "Para Yerine Geçen Kağıt", bir anlamda para olmaktan çok faiz getirili borç senedi veya hazine bonusu niteliğinde olmak üzere çıkarılmıştır. Bu paralar matbaa baskısı olmayıp, elle yapılmış ve her birine de resmi mühür basılmıştır. Kaimelerin zaman içerisinde taklidinin kolayca yapılması ve kağıt paraya olan güvenin azalması nedeniyle 1842 yılından itibaren matbaada bastırılmasına başlanarak, el yapımı olanlarla değişimi sağlanmıştır. Osmanlı İmparatorluğu'nda 1862 yılına kadar çeşitli şekil ve miktarlarda kaime ihraç edilmiştir. (T.C. Merkez Bankası)

Halkın kaimelere ilgisini artırmak ve değer kaybını engellemek için yılda % 12,5 gibi yüksek faiz oranı ile piyasaya sürülmüştür. 1840 yılında ilk basılan (el ile

yapılanlar) kaimeler 50, 20 ve 10 kuruşluk kupürler halinde, toplam 160.000 Osmanlı Lirası tutarındadır. 1842 yılında yeni basılan kaimeler 50, 100, 250, 500 ve 1000 kuruş olmak üzere beş ayrı değerde tanzim olmuştur. Taklitlerin engellenmesi için bazı tedbirler alınmış ve müeyyideler getirilmiştir. Faiz oranları % 3 gibi düşük oranda belirlenerek, halkın tasarruf etmesi için değil, tedavülde kullanılması amaçlanmıştır. Sahteciliğin önlenmesi için kaimeler sadece İstanbul'da kullanılmaktadır. (Önsoy, 1999)

Devlet kaimelerin değeri, faiz oranı gibi konularda sık sık değişiklikler yaparak piyasaya değişik zamanlarda kaimeler sürmüştür. Bir dönem piyasada hem faizli hem de faizsiz kaimeler dolaşır hale gelmiştir. Bu durum, halkın nezdinde güven sorunu yaratmıştır. Süleyman Sadi durumu çok güzel özetlemiştir. (Erol, 1970)

*Eshamı kavaiminin bu suretle olunması üzerine kavaim-i mezburenin faizleri güya ilerde verilmeyecekmiş yollu beynelmilel eracif teveffüh olunduğu hükümeti seniyece istima olunması ile tefevvühü mezbure sene-i merkume evahirinde bu varaka-i resmiye tekzip ve iptal olunarak ezham halka emniyet verilmiş ve bunların şekil ve heyeti tebdil ve tegayyir olunmayarak taksit akçeleri vaktu zamanında hazineden tesviye edilmiştir.*

1850 yılında ise değeri 10 ile 20 kuruş olan faizsiz yeni kaimeler çıkarılmıştır. (Ergin, 1979) Bu kaimeler faizsiz olması sebebiyle tam olarak kağıt para hükmündedir. Halk bu kaimeleri faizsiz olması nedeniyle tasarruf etmek için ellerinde bulundurmuyup sadece alışverişte kullanmıştır.

Osmanlı Devleti yaşadığı her mali sıkıntıda öncelikli olarak para basımına başvurmuştur. Bunun sonucu olarak emisyon hacmi artmış ve enflasyon kaçınılmaz olmuştur. Örneğin, 1848 yılında kamu harcamaları için gerekli olan para bulunamayınca 400.000 Osmanlı Lirası tutarında kaime basılmıştır. Sonraki yıllarda yine 1.000.000 Osmanlı Lirasına yakın yeni kaime piyasaya sürülmüştür. Sık sık kaime basılması ve sahteciliğin engellenememesi nedeniyle piyasada kaime bolluğu oluşmuştur. Sahte kaime miktarı o kadar artmıştır ki hükümet, piyasada dolaşan kaimelerin hazineye getirilerek mühür bastırılması şartı getirmiştir. Karşılıksız kaime basımı, alım gücünde kayıplar

yaşanmasına, yüksek enflasyona ve mali krizlere neden olmuştur (Topçu, 2014: 58).

1852 yılında piyasadaki kaimeler toplanmış ve darphane bahçesinde yakılmıştır. Kırım Savaşı'nın başlaması sonucunda kaimelerin basılması durdurularak ve hatta yeni kaimeler imha edilmiştir. Yine de zaman zaman kaimeler toplanarak yakılsa dahi yeni kaimelerin basılması alışkanlığından vazgeçilmemiştir. (Fidan, Dilek, & Esev, 2019, s. 152)

Abdülmeccid devrinde çıkarılan kaimeler, başlangıçta geçici olarak ve sekiz yıl içinde sahiplerine karşılıkları ödenerek piyasadan geri çekilmesi planlanmıştır. Fakat devlet, her ihtiyaç duyduğunda bir gelir elde etme yolu olarak kullandığından bu arızı/geçici uygulama 23 yıl boyunca tedavülde kalmıştır. 1862 senesi Temmuz ve Ağustos aylarında tedavülden kaldırılması için Sadrazam Fuad Paşa, Bank-ı Osmaniye'ye başvurmuş ve banka tarafından bu iş çözülmüştür. (Pamuk, 2013a)

Vakanüvis Lütü Efendi de Lütü tarihinde kavaimin kaldırılması hakkında, "ilga-i kavaim ve icad-ı konsilite" başlığı altında şunları yazmıştır. (Lütü Efendi, 1290-1328)

*Sene-i sabıka mevaddında munderiç olduğu veçhile tedavül eden kavaim-i nakdiyye itibarının an bean tenezzül eylemesi umumi muamelatı sekdelenmiştir. Bunun için icra olunan müzakeratın neticesinde şu halin ipkısı andan caiz olamayacağı anlaşılmiş olduğundan bu babda Devletçe ve ahalice lüzüm görülen fedakârlık göze aldırılarak bu behiyyenin bütün bütün ortadan kalkmasına verilen karar mucibince lazım gelen talimatnameler yapılarak suret-i icrası evrak-ı matbua ile halka ilan olundu. Bu ilan hükmünce Ayasofya Camii şerifi karşısında kâin Darülfünun ebniyesi cesimesinde tayin kılınan daire-i mahsusede kavaim-i nakdiyye'nin tedavülden alınması yetmiş sekiz sene-i Rumiyesi Temmuzunda bed olup o tarihten sonra kavaim-i nakdiyye muamelatında Darülfünun kaidesi icra kılındı. Kaide-i mezkure şu idi: Yani yüz kuruşluk kaimenin kırkı nakden altmış konsolid ile tediye olunmasıdır.*

Osmanlı İmparatorluğu, Osmanlı Bankası'na hükümetin hiç bir biçimde kağıt para basmayacağı ve başka bir kuruma da bastırmayacağı taahhüdünde bulunarak, 30 yıl süre ile kâğıt para ihracı imtiyazını vermiştir. Osmanlı Bankası

ilk olarak 1863 yılında, istendiğinde altına çevrilmek üzere, Maliye Nezareti ve kendi mühürlerini taşıyan banknotları tedavüle çıkarmış, 1863-1914 yılları arasında da çeşitli şekil ve miktarlarda banknot ihraç etmiştir. (Pamuk, 1988)

Osmanlı Devleti, 93 Harbi olarak bilinen 1877-1878 Osmanlı-Rus Savaşı sırasında ikinci kaime uygulamasına girişmiştir. Osmanlı bankası nezaretinde savaş giderlerinin finansmanı amacıyla, ilk olarak 2 Milyon Lira, daha sonra 1 Milyon Lira değerinde ihtiyat kaimelerini piyasaya sürmüştür. Uzun süren savaşın finansmanı için tekrar önce 7 Milyon Lira ve son olarak 6 Milyon Lira olmak üzere toplam 16 Milyon Lira kaime piyasaya sürülmüştür. (Erdem, 2006, s. 20) İkinci kaime denemesi de ilkinde olduğu gibi; sahteciliğe, fiyat artışlarına, ödemeler dengesi açıklarına ve nakit para sıkıntısı gibi sonuçlar doğurmuştur.

### 3.5.4.3. Tağşiş

Zaman içinde sikkelerin ayarlarında yapılan değişikliklere tashih-i sikke siyaseti ve altın ve gümüş sikkelerin bakır oranı artırılarak veya sikkelerin hacmi küçültülerek yapılan müdahaleye ise tağşiş siyaseti denilmektedir. (Erdem, 2006, s. 11) Osmanlı İmparatorluğu nakit sıkışıklığını aşmak için, 15. Yüzyılın ikinci yarısından, 19. Yüzyılın ortalarına kadar tağşiş siyasetine başvurmuştur.

Osmanlı tarihinin en sık ve büyük çapta tağşiş uygulamaları II. Mahmud (1808-1839) döneminde gerçekleşmiştir. Tağşişlerin en önemli nedeni, sürekli ve yenilgiler ile biten savaşlar, iç isyanlar ve devletin geniş çaplı ıslahat ve merkezileşme harcamalarının sebep olduğu bütçe açıklarıdır. (Cezar, 1986)

II. Mahmud döneminde; altın sikke 35, gümüş sikke ise 37 kez tağşiş edilmiştir. Böylece gümüş muhtevası %79 azaltılmıştır. II. Mahmud'un 31 yıllık saltanatının başlangıcında bir sterlin 19 kuruş iken, saltanatının sonunda bir sterlin 104 kuruş seviyesine ulaşmıştır (Pamuk, 1999). Tağşişler yüksek enflasyona sebep olmuş ve bu durum gelir adaletsizliğine yol açmıştır.

Devletin tağşişlerden elde ettiği gelirin büyüklüğü konusunda Yavuz Cesar, 1838 mali yılında 300 milyon kuruşluk bir öngöründe bulunmuştur. Tağşişlerden 1828-1832 mali yıllarında ortalama 250 ile 300 milyon kuruş arasında gelir sağlandığını düşünmektedir. Beş yılda tağşişlerden elde edilen gelirin büyüklüğü neredeyse devletin bir yıllık toplam bütçe gelirlerinin yarısından fazladır. Aynı dönem tağşişlerin devlete sağladığı kaynak, toplam gelirlerinin % 10'undan fazla bir ek gelir olduğu düşünülmektedir (Pamuk, 2005). Elde edilen rakamların büyüklüğü, tağşiş siyasetinin önemini ve büyüklüğünü göstermektedir.

Tağşiş siyasetinin, ülke ekonomisine ek kaynak sağladığı görülmektedir ancak yüksek enflasyon ile birlikte yerli paraya, halkın güven kaybına sebep olmuştur. Yüksek enflasyon devlet açısından gelir kayıplarına yol açmıştır. İktisat dünyasında Gresham Yasası olarak bilinen “kötü para, iyi parayı kovar” düsturu uyarınca, halk değerli olan yabancı parayı tercih etmeye başlamıştır.

II. Mahmud'un ölümünden sonra, Abdülmecid'in tahta çıkmasıyla beraber, yeni hükümet sikke reformunun yapılmasına karar vermiştir. Bu maksatla Londra'dan gerekli makine ve teçhizat ithal edilmiştir. Yeni sikkelerin basımı için uzman ekip olarak Fransa ve İngiltere'den teknisyenler getirilmiştir. 1834 Mısır örneğinde olduğu gibi, altın lira ile gümüş kuruştan oluşan çift metalli yeni bir düzene geçilmesine karar verilmiştir. 1844 yılında Tashih-i Sikke işlemiyle birlikte yeni altın ve gümüş sikkeler, 1 altın liranın 100 gümüş kuruşa eşitlendiği sabit değerleri üzerinden piyasaya sürülmüştür. Altın lira 7,216 gram ağırlığında % 91,67 ayarında olup, 6,6 gram saf altın içermiştir. Gümüş 1 kuruşlar ise 1,2027 gram ağırlığında ve % 83 ayarında olup, 1,0 gram saf gümüş içermiştir. (Ölçer, 1978)

1844 yeni para reformu ile belirlenen sikke standarttı, herhangi bir tağşiş uygulamasına uğramadan 1922 yılına kadar gelmiştir.

### 3.5.5. Giderler

Kamu kesiminin insanlar gibi birçok ihtiyacı vardır. Bu ihtiyaçlar zamana ve ülkelerin anlayış ve yapılanma şekillerine göre sürekli değişirler. Ancak kamu kaynakları kıttır ve ihtiyaçlar ise sınırsızdır. Bu bakımdan hangi ihtiyacın öncelikle karşılanacağı kararı ise siyasi otoriteye bırakılmıştır. Siyasi otorite kamu harcaması yaparken belirli kurallar çerçevesinde bu işlemi gerçekleştirir. Kamu harcamaları bütçelere konulan ödenekler ile sağlanır. Bütçeler, bu bakımdan kamu harcamalarının yapılmasına izin veren kanunlardır. (Mutluer, Öner, & Kesik, 2007)

Kamu harcamaları ekonomiyi doğrudan etkilemesi bakımından, mali politikanın önemli bir aracıdır. Harcamalarda ki artış ve azalışlar; devletin ekonomiyi etkileme, düzenleme ve geliştirme enstrümanları arasındadır.

Kamu harcamaları, devlet gelirlerinden daha sıkı ilke ve kurallar ile sınırlıdır. Bütçe ile verilen ödenekler o kurumun yapabileceği maksimum harcama miktarını gösterir. Ayrıca kamu harcamaları tertipler halinde ayrıntılı olarak gösterilmek zorundadır.

Osmanlı Devletinde bütçe giderleri, 1856-1857 mali yılına kadar iki ana başlıkta gösterilmektedir. Bunlar düzenli ya da olağan (Mukarrer) giderler ve düzensiz ya da olağandışı (Gayri-mukarrer) giderlerdir. Mukarrer giderler kısmında, belirli bir tahsisata bağlanmış ve düzenli gider kalemleri yer almaktadır. Gayri-mukarrer giderler ise standart olmayıp her yıl miktarları artabilen ya da azalabilen giderlerden oluşmaktadır. Bir önceki mali yılın ödenekleri dikkate alınarak cari yılda bütçeye konulacak miktarlar tahmin edilmektedir (Güran, 1989). Bu bakımdan bütçe gider kalemlerinin tutarlı ve gerçekçi olması için, geçmiş dönem giderlerinin yıllar itibariyle analiz edilmesi, geleceğe yönelik beklentilerin plana dahil edilmesi önem arz etmektedir. Çünkü doğru ve gerçeğe en yakın gider tahmini yapılması, ilgili mali yıl bütçe harcamalarının rasyonellik ve yerindelik ilkelerine göre uygulanmasına esas teşkil edecektir.

1855 yılında çıkarılan yeni Bütçe Nizamnamesi ile giderlerin türlerinde bir değişim gerçekleşmemiştir. Ancak tahsisatlar iki ana bölüme ayrılmıştır. Tahsisatlar daireler gözönüne alınarak ana gruplar halinde toplanmıştır. Birincisi Özel Giderler (Tahsisat-ı Mahsusa), İkincisi ise Genel Giderler (Mesarifat-ı Umumiye) olarak sınıflanmıştır. (Kılıç, 2002)

Tahsisat-Mahsusa'nın (Özel Giderler) gider kalemleri şu şekildedir;(Topçu, 2014: 66)

*1-Hazine-i Celile-i Hassanın Tahsisat-ı Seniyyesi: Padişah ve maiyetindekilerin masrafları, inşaat giderleri ve çalışan personel için tahsis edilen ödeneği kapsamaktadır. Padişah giderlerini sadece bütçeden ayrılan tahsisat ile karşılamamaktadır. Sahibi olduğu gayrimenkullerden elde ettiği gelirlerle, giderlerinin önemli bir kısmını karşılamaktadır. Kendisine ait gelir kaynaklarının idaresi Hazine-i Hassa Nezareti tarafından yürütülmektedir.*

*2-Nizamiye Hazinesi Muhassesatı: Barış zamanında görevli kara ordusunun giderleri bu tahsisattan karşılanmaktadır. Nizamiye Hazinesi giderleri arasında Mekteb-i Tıbbiye ve Mekteb-i Harbiye, Muzika-i Hümayun, Dersaadet ve Vilayet Mekteb-i İdadiyelerinin harcamaları da yer almaktadır.*

*3-Tophane Hazinesi Muhassesatı: Tophane giderleri ile tüm savaş araç ve gereçlerinin karşılandığı tahsisattır. Kale istihkâmı ve kale ve boğazlarda bulunan topların tamiri, tophane müşiriyeti ve dairesinin masrafları, imalat ve mühimmat-ı harbiye giderleri buradan karşılanmaktadır.*

*4-Tersane Hazinesi Muhassesatı: Barış zamanında deniz kuvvetlerinin ve donanmanın giderleri bu tahsisattan karşılanmaktadır. Maaş ödemelerine, fabrikaların devri çarh masrafları, kok kömür bedelleri, mühimmat alımları gibi giderler buradan karşılanmaktadır.*

*5-Umur-u Şer'iyye Muhassesatı: Hâkimlerin maaş ve giderlerinin karşılandığı tahsisattır. Bu daire giderlerinin büyük kısmı maaş ödemelerine ayrılmaktadır. Mahkemelerin kırtasiye ve tamirat masrafları 1879 yılından itibaren bu daireden karşılanmaya başlanmıştır daha öncesinde dâhiliye ve maliye dairelerinin ödeneklerinden karşılanmaktadır.*

*6-Evkaf-ı Hümayun Hazinesiyle Mesarif-i Hicaziyye Tahsisatı: Maliye hazinesinin idaresinde olan vakıf gelirlerine karşılık, hayır kurumlarının ve kutsal yerlerin giderlerini karşılamak üzere verilen tahsisattır.*

*7-Umur-u Dâhiliye Muhassesatı: Başkent İstanbul ve taşrada görevli memurlar ile emeklilerin maaşlarının, idari giderlerin ve güvenlik kuvvetlerinin harcamalarının karşılandığı tahsisattır. Şura-yı Devlet*



ve Sadaret masrafları da bu daire içinde yer almaktadır. Maaşlar, inşaat, tamirat, icarat, harcırah, muhtelif cemaatlere ait okul ve hastanelere verilen tayinat gibi çeşitli gider kalemleri buradan karşılanmaktadır.

8-Umur-u Hariciye Muhassesatı: Hariciye Nezareti memurlarının maaşları ile idari harcamalarını ve sefarethanelerin (kira ve diğer masraflar) giderleri bu tertibden karşılanırdı.

9-Umur-u Maliye Muhassesatı: Başkent İstanbul ile taşrada görevli Maliye Nezareti'ne bağlı dairelerde çalışan memurlarının maaşları, idari, kırtasiye ve inşa giderleri ile gelirlerin tahsilatı için yapılan her türlü giderleri kapsamaktadır. Divan-ı Muhasebat, Meclis-i Ayan ve Mebusan giderleri bu daireden karşılanmaktadır.

10-Umur-u Ticaret ve Nafia Muhassesatı: Ticaret ve Nafia Nezaretinin memur maaşları ile genel giderleri bu tertipten karşılanmaktadır. Bu dairenin ödenekleri yeterli olabilirse yol inşa ve tamiratı giderlerini karşılamaktadır. Ayrıca demiryolu, liman gibi büyük yatırımlar için finans kurumlarından kaynak sağlanmasında öncülük eden bir dairedir. Teminat karşılığında inşa ruhsatı vermektedir. Nafia hizmetleri ile ilgili işleri yürütülmektedir. Bu hizmetlerin idari giderleri buradan karşılanmaktadır.

11-Maarif-i Umumiyye Nezareti Tahsisatı: Eğitim ve öğretim giderlerinin karşılandığı tahsisattır. Genelde okulların inşa ve tamirat masrafları karşılanmaktadır.

Maliye Nezareti bütçesine konulan ödeneklerden, Genel Giderler (Mesarifat-ı Umumiyye) başlığı altında yer alan giderler karşılanmaktadır. Maliye Nezareti genel giderlerin planlanmasından, yönetilmesinden ve harcanmasından sorumludur.

Mesarifat-ı Umumiyye'nin (Genel Giderler) gider kalemleri şu şekildedir;(Topçu, 2014: 67)

- 1-Dış borç anapara ve faiz ödemeleri,
- 2-Evrak-ı nakdiyye ve eshamların iç borç anapara ve faiz ödemeleri,
- 3-Timar ve mukataat sahiplerine ödenen tazminatlar,
- 4-Her bir dairenin belirlenen tahsisatlar şeklinde belirlenen özel giderlerinden fazla olarak ortaya çıkabilecek (Ödenek üstü harcamalar) olağanüstü harcamaları karşılamak için ayrılan İhtiyat Tertibi'de genel giderler bölümünde yer alır.

Osmanlı Devleti'nde bütçenin oransal olarak büyük kısmını genel giderler oluşturmaktadır. Duyun-u Umumiyye ile sonuçlanan mali krizin en önemli sebebi,

iç ve dış borç anapara ve faiz ödemeleri bu kısımda yer almaktadır. Osmanlı Devleti'nde bütçenin yönetimi demek, genel giderler bölümünün yönetimi demektir.

Günümüz bütçe anlayışında, transfer harcamaları başlığı altında yer alan iç ve dış borç faiz ödemeleri, bütçe içinde ki büyüklüğü ölçüsünde analizlere konu olmaktadır. Ayrıca kamu borç stoku kavramı önemlidir. Bir ülkenin iç ve dış borçlarının tamamı kamu borç stok'unu oluşturur. Kamu borç stok'unun milli gelire (GSYH) oranı kamu borç yükünü meydana getirir. Kamu borç yükünün belirli bir oranı (%60) aşmaması hedeflenir. (Dilekli & Yeşilkaya, 2002)

Maliye açısından kamu borç stok'unun hangi kalemlere harcandığı, katma değer yaratıp yaratmadığı ve en önemlisi de yatırıma dönüşüp dönüşmediği önemlidir. Çünkü borçlanma politikası ile ekonomik büyüme gerçekleşiyor ise başarılı bir borçlanma politikası uygulanmış demektir.

Günümüz bütçe teknikleri kapsamında, gider kalemleri fonksiyonel sınıflandırma usulüne göre kaydedilmektedir. Fonksiyonel sınıflandırmanın en önemli özelliği, yapılan hizmetin türüne göre kamu giderlerinin tasnif edilmesidir. Harcamalar kamu hizmetlerine göre belirlenmektedir. İdari ve siyasi organlara göre herhangi bir tasnif yapılmamaktadır. Bu sınıflandırmada; genel kamu hizmetleri, ekonomik işler ve hizmetler, sağlık hizmetleri, savunma hizmetleri, kamu düzeni ve güvenlik hizmetleri, çevre koruma hizmetleri, sosyal güvenlik hizmetleri, eğitim hizmetleri gibi harcamalar gösterilmektedir (T.C. Maliye Bakanlığı, 2015).

Fonksiyonel sınıflandırma, kurumların hangi amaçlar için nereye, ne kadar hizmet ettiğini göstermesi açısından son derece önemlidir. Ayrıca fonksiyonel sınıflandırma, kamu hizmetleri bakımından ülkelerin birbirleri ile kıyaslanmasını sağlamaktadır. Ayrıca kamu hizmetlerinin birim maliyetlerinin tespitini, ülkeler arası maliyet farklılıklarını ölçmemizi kolaylaştırmaktadır.

Çağdaş bütçe teknikleri bakımından, detaylı inceleme ve analiz yapma gerekliliğinden dolayı fonksiyonel sınıflandırmaları bir derece daha ileriye götürüp ekonomik ayrıma tabi tutulmaktadır. Ekonomik detayda ayrıma gidilmesi, tüm gelir ve gider rakamlarının muhasebe tekniği açısından daha anlaşılır ve kolay kaydedilmesi demektir. Böylece bütçeye konu olan her tutar, ekonomik kod bazında kaydedilerek, denetimini ve hesap verilebilirliğini sağlamıştır. Halkın bütçe gelir ve gider büyüklükleri konusunda bilgilenebilmesine ve sorgulamasına imkan verdiğinden daha şeffaf bir devlet yönetimine katkıda bulunmaktadır. (Topçu, 2014:68)

Ekonomik sınıflandırma da giderler; cari, yatırım ve transfer harcamaları olmak üzere üçlü bir ayrıma gidilmiştir. Ekonomik sınıflandırma, kamu harcamalarının ekonomik ve sosyal hayatta meydana getirdiği etkileri ve bunların sonuçlarını dikkate alarak yapılmaktadır (Pehlivan, 1994) Kamu bütçelerinde giderlerin sınıflandırılması, bütçelerin performans ölçümlerinin yapılması için çeşitli teknik analiz yöntemlerinin de gelişmesini sağlamıştır.

Sonraki bölümde Tanzimat sonrası dönemde hazırlanmış olan devlet bütçelerinden örnekler verilecektir. Bütçelerin gelir ve gider rakamlarının yıllar içindeki seyri izlenecek ve teknik analizleri yapılarak tablolar halinde gösterilecektir. Osmanlı ekonomik yapısı teknik veriler ışığında, durumu tespit edilecektir.

Osmanlı Devleti'nin Tanzimat sonrasında hazırlanmış olan devlet bütçeleri, gelirleri ve giderleri toplamı ile bütçe fazlası ve açıkları kronolojik olarak Tablo-4'de verilmiştir. 19. Yüzyıl Osmanlı İmparatorluğu'nda hazırlanan mali yıl bütçelerinde yer alan gelirlerin giderleri karşılama oranları verilerek, ilgili dönem mali durum tespiti yapılmıştır. Tanzimat'ın ilk yıllarında devlet, denk bütçe hazırlama gayreti içindedir. Tablo-4 incelendiğinde ilk yıllar da devletin toplam gelir ve giderleri tahminen 600 milyon kuruşa yakındır. İlerleyen yıllarda devletin gelir ve giderleri istikrarlı bir şekilde artış trendini girmiştir. Gelirlerin artış hızı giderlerin artış hızını yakalayamadığı için bütçe açıkları giderek artmış ve kronik bir hal almıştır. Özellikle Kırım savaşı nedeniyle, 1854 yılından itibaren

dış borçlara girişilmesi ve süreklilik kazanması, anapara ve faiz ödemelerinin başlamasıyla birlikte bütçe açıkları giderek artmıştır. 19 Yüzyıl boyunca askeri harcamaların bütçe giderleri içindeki oransal büyüklüğü %30 ile %50 arasında değişkenlik göstermiştir. Yine aynı dönem, iç ve dış borç ödemelerinin bütçe giderleri içinde ki oransal büyüklüğü %25 ile %50 arasındadır. Borç ödemeleri ve askeri harcamalar birlikte değerlendirildiğinde bütçe giderleri içindeki payı 1861-1862 mali yılında %61, 1875-1876 mali yılında ise %76'sı büyüklüğündedir. (Özbek, 2015) Ayrıca bir sonraki bölümde askeri harcamaların bütçe açıklarını artırması üzerine bir başlık hazırlanmıştır. Burada askeri harcamaların bütçeler üzerine etkisi tartışılmıştır.

Tablo-4 hazırlanırken, farklı tarihlere denk gelen 10 adet, mali yıl bütçesine ulaşamadığından yer verilememiştir. Aşağıda Tablo-4 için dikkat çeken birkaç husus üzerinde durmak istiyorum. Yaklaşık 70 yıl aralığında ki bütçe rakamları verilmiştir. Bu aralık için toplam beş mali yılda bütçeler fazla vermiştir. Geri kalan tüm bütçeler açık bütçelerdir. Açık bütçeler verilmesi ekonomi açısından her zaman kötü sonuçlar vermezler. Özellikle dış borç kullanılması ek kaynak yaratması açısından olumlu bile karşılanabilir. Ancak bunun için dış borçların katma değer yaratan yatırım harcamalarına aktarılması gerekmektedir. Osmanlı Devleti için bu durumun gerçekleştiği pek söylenemez. Fazla veren bütçelerden üç tanesi 1862-1865 arası hazırlanan bütçelerdir. Bu dönem Sultan Abdülaziz'in hükümdarlığı zaman aralığındadır. (Sakaoğlu, 2011) Ayrıca Sultan Abdülaziz'in tasarrufa çok önem verdiği bilinmektedir. (Kocabaş, 2001) Bu özelliğinin kamu bütçelerine yansımaları da bu açıdan dikkate değerdir.

Yine Tablo-4'de bütçe açığının en fazla olduğu ve bütçe gelirlerinin, bütçe giderlerini karşılama oranının en düşük olduğu 1877-1878 yılı bütçesi % 43,3 ve 1881-1882 yılı bütçesi % 57,8 olarak gerçekleşmiştir. Bu tarihler Osmanlı Devleti için kritik öneme sahiptir. Özellikle 93 Harbi olarak bilinen 1877-1878 Osmanlı-Rus savaşı bütçe açığının en fazla olduğu yıldır. Bu dönem yapılan askeri harcamalar bütçenin kontrol edilemez duruma düşürmüştür.

1881-1882 tarihleri için ayrı bir açıklama yapmak gerekir. 1875-1876 mali yılından itibaren mali krizin ayak sesleri duyulmaya başlamıştır. Osmanlı mali buhranının en şiddetli yılları bu tarihe denk düşmektedir. Devlet kamu borç ve faizlerini ödeyemez duruma düşmüştür. (Davison, 1997) Bunun sonucunda 6 Ekim 1875 tarihinde Ramazan Kararnamesi yayınlanmıştır. Bu kararname ile devletin mali iflası açıklanmıştır. Bu tarihten itibaren beş yıl süreyle hiçbir borç ödemesi yapılmamıştır. 20 Aralık 1881 tarihinde Muharrem Kararnamesi yayınlanarak bir ödeme planı sunulmuştur. Aynı yıl Duyun-u Umumiye Teşkilatı kurularak borç yönetimi bu idareye bırakılmıştır. (Önsoy, 1999)

**Tablo 4: 1841-1910 Dönemi Devlet Gelir, Giderleri ve Açık Durumu**

Mali Yıl	Gelirler	Giderler	Bütçe Açığı	Gelirlerin Giderlere Oranı
1841-1842	562.911.000	567.074.000	-4.163.000	% 99,2
1846-1847	625.000.000	633.212.899	-8.212.899	% 98,7
1847-1848	653.500.000	678.668.435	-25.168.435	% 96,2
1848-1849	666.230.000	704.816.642	-38.586.642	% 94,5
1849-1850	710.000.000	788.893.647	-78.893.647	% 89,9
1850-1851	702.129.312	801.029.061	-98.899.749	% 87,6
1851-1852	724.400.000	778.025.831	-53.625.831	% 93,1
1852-1853	772.971.628	794.392.424	-21.420.796	% 97,3
1853-1854	757.459.670	779.117.205	-21.657.535	% 97,2
1856-1857	888.053.500	929.362.500	-41.309.000	% 95,5
1857-1858	1.042.945.000	1.131.590.000	-88.645.000	% 92,1
1858-1859	1.133.301.500	1.200.665.500	-67.364.000	% 94,3
1859-1860	1.161.376.000	1.367.198.204	-205.822.204	% 84,9
1860-1861	1.200.067.485	1.311.636.964	-111.569.479	% 91,4
1861-1862	1.221.184.160	1.393.407.544	-172.223.384	% 87,6
1862-1863	1.661.021.246	1.490.693.048	170.328.198	% 111,4
1863-1864	1.505.269.835	1.484.502.492	20.767.343	% 101,3
1864-1865	1.621.110.059	1.602.836.185	18.273.874	% 101,1
1866-1867	1.558.566.500	1.679.593.840	-121.027.340	% 92,7
1867-1868	1.597.993.883	1.868.318.470	-270.324.587	% 85,5
1868-1869	1.825.868.500	2.072.870.500	-247.002.000	% 88
1869-1870	1.775.144.500	2.036.084.000	-260.939.500	% 87,1
1870-1871	1.839.481.000	2.070.929.500	-231.448.500	% 88,8
1871-1872	1.920.081.500	2.276.533.500	-356.452.000	% 84,3
1872-1873	2.063.721.000	2.140.445.000	-76.724.000	% 96,4
1873-1874	2.109.927.500	2.618.661.500	-508.734.000	% 80,5
1874-1875	2.480.742.000	2.513.458.000	-32.716.000	% 98,6
1875-1876	2.388.294.000	2.892.909.500	-504.615.000	% 82,5

Mali Yıl	Gelirler	Giderler	Bütçe Açığı	Gelirlerin Giderlere Oranı
1876-1877	2.202.747.000	2.572.624.000	-369.877.000	% 85,6
1877-1878	2.007.096.500	4.628.324.000	2.621.227.500	% 43,3
1879-1880	1.428.582.000	1.523.660.339	-95.078.339	% 93,7
1880-1881	1.615.584.000	2.195.000.957	-579.416.957	% 73,6
1881-1882	1.594.250.600	2.756.850.185	1.162.599.585	% 57,8
1882-1883	1.505.904.000	2.019.787.663	-513.883.663	% 74,5
1883-1884	1.635.498.500	2.090.992.142	-455.493.642	% 78,2
1884-1885	1.576.903.000	2.153.426.600	-576.523.600	% 73,2
1887-1888	1.757.382.152	2.272.113.405	-514.731.248	% 77,3
1888-1889	1.813.759.759	2.101.709.550	-287.949.791	% 86,2
1889-1890	1.779.545.700	2.115.399.124	-335.853.424	% 84,1
1890-1891	1.776.742.432	1.992.728.626	-215.986.194	% 89,1
1891-1892	1.792.235.939	1.984.208.222	-191.972.283	% 90,3
1892-1893	1.837.183.691	1.929.092.173	-91.908.482	% 95,2
1893-1894	1.829.989.845	2.142.220.051	-312.230.206	% 85,4
1894-1895	1.865.663.127	2.041.096.591	-175.433.464	% 91,4
1895-1896	1.832.588.445	2.095.262.926	-262.674.481	% 87,4
1896-1897	1.829.105.250	2.301.039.735	-471.934.485	% 79,4
1897-1898	1.851.132.599	1.844.934.941	6.197.658	% 100,3
1898-1899	1.812.658.436	1.909.051.538	-96.393.102	% 94,9
1899-1900	1.882.932.299	2.017.648.080	-134.715.781	% 93,3
1900-1901	1.961.228.045	2.087.782.311	-126.554.266	% 93,9
1901-1902	1.943.470.439	2.187.252.290	-243.781.851	% 88,8
1902-1903	1.976.396.505	2.197.840.577	-221.444.072	% 89,9
1903-1904	2.006.237.228	2.439.350.205	-433.112.977	% 82,2
1904-1905	2.025.817.794	2.123.195.406	-97.377.612	% 95,4
1905-1906	2.229.131.079	2.196.223.279	32.907.800	% 101,4
1906-1907	2.290.492.108	2.536.456.561	-245.964.253	% 90,3
1908-1909	2.364.954.844	2.868.712.914	-503.758.070	% 82,4
1909-1910	2.507.896.200	3.053.954.572	-546.058.372	% 82,1

**Kaynak:** Tevfik Güran, Osmanlı Mali İstatistikleri Bütçeler 1841-1918

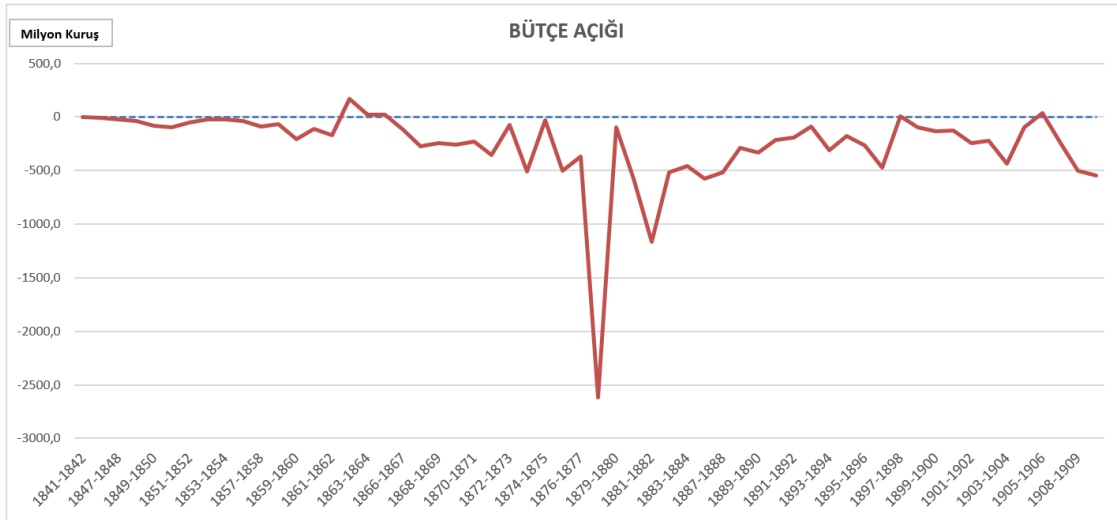
**Grafik 1: Gelirlerin Giderleri Karşılama Oranı****Grafik 2: Bütçe Açığı**

Grafik-1'de 1841 tarihinden 1909 tarihine kadar hazırlanan bütçelerde, devletin sahip olduğu gelirlerin kamu harcamalarını karşılama oranları gösterilmiştir. %100 değer, bütçelerde denk bütçeyi ifade etmektedir. %100'ün üzerindeki değerler bütçe fazlası verilen dönemleri yani tasarruf yapılan yılları, %100'ün altında kalan değerler ise bütçe açıklarını göstermektedir. Özellikle 1877-1878 yılı Osmanlı Bütçesinin en fazla açık verdiği yıl olmuştur. 1862-1863 yılı ise en büyük fazlayı veren bütçeyi göstermektedir.

Grafik-1'de seçilen dönem uzun olması sebebiyle dalgalanma seyri fazla değilmiş gibi algılanabilir. Ancak dikkatle bakıldığında %43 gibi dip değer ile %111 tavan değer

arasında dalgalanma göstermektedir. Arada yaklaşık olarak %70 gibi yüksek bir deęer vardır. Ayrıca dip yaptığı yılı takip eden bütçe deęeri %93'e çıkmaktadır. Bu artışın temel nedeni borç anapara ve faiz ödemelerinin durdurulmasıdır.

Grafik-2'de 1841 tarihinden 1909 tarihine kadar hazırlanan bütçelerin açık durumunu göstermiştir. Özellikle 1877-1878 yılı, Osmanlı Bütçesinin en fazla açık verdiği yıl olmuştur ve grafiğin yapmış olduğu kırılım göze çarpmaktadır. Grafikte yatay düzleme Sıfır deęere en yakın noktaya denk bütçeyi ifade etmektedir. 1877-1878 yılını takip eden yıl bütçe rakamları biranda düzelmiş gibi tekrar yükselmiştir. Bu durum tamamen Ramazan Kararnamesi ile tüm borç ödemelerinin durdurulmasının sonucunda gerçekleşmiştir.



## 4. BÖLÜM

### DEVLET BÜTÇELERİNİN MALİ ANALİZİ (1887-1896)

Osmanlı İmparatorluğu 600 yıl gibi uzun bir süre tarih sahnesinde yerini almıştır. Bu kadar uzun süre Avrupa, Asya ve Afrika kıtalarının birleştiği bir coğrafyada hüküm sürebilmesi, iyi organize olmuş devlet teşkilatına ve geleneğine bağlıdır. Ancak yine de tarihte birçok devletin başına gelen son Osmanlı İmparatorluğu'nun başına da gelmiştir.

Bir devletin tarihten silinmesinin birden fazla sebebi olabilir. Bu sebepler çeşitli çalışmalara konu olmaktadır. Biz yıkıma giden süreçte mali bozulmalar üzerinde durmaktayız. Mali bozulmaların da en iyi göstergesi devlet bütçeleridir.

Mali analizlere başlamadan önce, devletler için bütçelerin önemi konusunda bilgi vermek önem arz etmektedir. Öncelikle kamu mali bütçeleri, devletin ekonomiyi düzenlerken kullandığı maliye politika araçlarından en önemlisidir. Devletler, maliye politikası aracı olarak bütçeleri kullanırken kaynak sorunu yaşamadıkları müddetçe o kadar etkili bütçe yapabilirler.

Devletler için mali bütçe hazırlamanın amacı, kıt olan kamu kaynaklarıyla en optimal biçimde ihtiyaçların karşılanmasını sağlamaktır. Eğer kamu kaynakları yeterli düzeyde bulunuyorsa, harcamalar sonrası arta kalan bu kaynaklar mali politika aracı olarak ekonomiyi dizayn etmekte kullanılmaktadır. Kısaca bütçede ki varidat toplamı, zorunlu harcamalar için tahsis edilen ödenek miktarından ne kadar fazlaysa, hazırlanan bütçe o kadar esnektir ve o kadar etkilidir.

Üzerinde durulması gereken diğer bir husus ise, bütçe gelir ve gider rakamları arasında açık, denk ya da fazla verme durumlarıdır. Bütçelerin açık vermesi en kötü senaryo değildir. Güçlü ekonomilerde açık vererek ekonomik büyümeyi sağlamak amaç olabilir. Ayrıca, bütçe açıkları dış borçlar ile karşılanıyor ve bu dış borçlar katma değer yaratacak yatırımlara gidiyorsa o ekonomiler için istenilen bir durumdur. Hatta kıt olan ulusal kaynaklara ek olarak, dış

kaynakların kullanılması, ekonomik verimliliği artırarak gelir artışlarına katkı sunmaktadır.

Bütçelerin fazla vermesi güçlü ve büyük ekonomiler için rasyonel olmayabilir. Çünkü bütçe fazlası tutar, kamu kaynaklarının yeterince kullanılmadığı ve tasarruf edildiğini göstermektedir. Ayrıca devletin daraltıcı maliye politikası uyguladığı anlamı çıkabilir. Fazla ya da denk bütçe politikalarının uygulanmaya çalışıldığı ülkeler, genellikle ekonomileri zayıf ve kırılgan ülkelerdir. Bu ülkeler, yüksek enflasyonist baskıları azaltmak, dış ticaret açığı oranlarını kontrol altında tutmak için kamu harcamalarının kısıldığı, tüketim yerine tasarrufun özendirildiği ekonomilerdir.

Bu bölümde, 1887-1896 (1303-1311) arası hazırlanan bütçeler üzerinden mali analizler yapılmıştır. Bu mali yıl bütçelerinin seçilmesinin sebebi, Devlet Arşivleri'nde, 1885-1893 (1301-1308) yıllarına ait sal muhasebe (Kesin Hesap) kayıtlarına erişmemiz sebep olmuştur. Ancak 1885 ve 1886 yıllarına ait mali bütçelerine erişemediğim için 1887 yılından itibaren bütçeler incelenmiştir. Sal muhasebe kayıtlarına eriştiğim yılları içine alan döneme ek olarak üç bütçe yılı daha incelenmiştir. Ayrıca bu belgeler (sal muhasebe kayıtları) ilk defa dijital ortama aktarılarak günümüz Türkçesine çevrilmiştir.

Aşağıda sırasıyla dönem bütçeleri verilir, hemen akabinde bütçe kalemleri mali analize tabi tutulmuştur. Bir sonraki bölüm'de, Kesin Hesap cetvelleri yine aynı sistematik ile incelenmiştir.

**Tablo 5: 1303 (1887/1888 ) Mali Yılı Bütçesi/Varidat**

<b>1303 SENESİ VARİDAT VE MESARİFAT-I UMUMİYESİ</b>		<b>(KURUŞ)</b>
<b>Nev-i varidat</b>	<b>Gelir Miktarı</b>	
<b>Vergiler</b>		
Emlak ve Akar Vergisi	236.829.789	
Temettü Vergisi	66.880.281	
Bedel-i Askeri	60.535.871	
<b>Aşar ve Rüşumat-ı Mütenevvia</b>		
Aşar	404.068.190	
Duhan Öşrü	10.000.000	
Ağnam ve Deve Resmi	188.945.630	
Canavar Resmi	1.503.168	
Emlak-ı Emiriyye Muaccesesi ve Hasılatı	3.933.735	
Rüşum-u Mütenevvia	22.096.993	
Tuz Resmi	65.600.000	
Müskirat Resmi	23.000.000	
Tütün Resmi	75.900.000	
Harir Öşrü	2.750.000	
Damga Resmi	15.900.000	
Adliye	26.103.900	
Sayd-ı Bahri ve Berri	3.900.000	
Dahiliye Varidatı	13.678.400	
Gümrükler	201.423.600	
Posta ve Telgraf	34.000.000	
Zabtiye	113.000	
Hariciye	2.525.000	
Maarif	58.500	
Nafia ve Ticaret	12.205.700	
Umur-u Tıbbiye-i Mülkiye	123.700	
Defter-i Hakani	29.571.116	
Orman ve Maadin	21.110.895	
Nizamiye	38.858.089	
Tophane	7.098.400	
Bahriye	11.923.500	
Sıhhiye	4.962.495	
Mısır Vergisi	75.000.000	
Zeyla Vergisi	1.500.000	
Sisam Vergisi	300.000	
Aynaroz Vergisi	72.000	
Kıbrıs Fazla-i Varidatı	13.000.000	
İdare-i Merkeziye ve Vilayat Hasılat-ı Müteferrikası	11.317.900	
İdare-i Mahsusa Varidatı	38.383.300	
Ereğli Madeni	5.709.000	
Rumeli-i Şarki Vergisi	26.500.000	
<b>YEKUN</b>	<b>1.757.382.152</b>	

**Tablo 6: 1303 (1887/1888 ) Mali Yılı Bütçesi/Masraf**

<b>1303 SENESİ VARİDAT VE MESARİFAT-I UMUMİYESİ</b>	
<b>Nev-i Mesarifat</b>	<b>Tahsisat Miktarı</b>
Hazine-i Hassa	88.183.500
İlmiye	19.398.900
Dahiliye	76.267.500
Umur-u Tıbbiye-i Mülkiye	1.461.700
Telgraf ve Posta	34.322.700
Zabtiye	13.271.080
Hariciye	16.298.400
Sıhhiye	7.373.100
Adliye ve Mezahib	47.999.200
Maarif	10.320.000
Nafia ve Ticaret	21.922.700
Maliye	55.120.800
Orman ve Maadin	9.701.000
Rüsumat	28.151.700
Defter-i Hakani	7.320.400
Nizamiye	694.404.100
Jandarma	132.954.300
Bahriye	79.568.000
Tophane	56.383.400
Mütেকaidin-i Askeri	20.027.259
Evkaf-ı Hümayun	6.910.240
Surre-i Hümayun	4.837.626
Maaşat-ı Zatiye	31.017.500
Tereke Reddiyati	410.000
Bimarhane	619.300
İdare-i Mahsusa	25.056.300
Muhacirin Masrafı	5.709.000
Duyun-u Umumiye	568.520.800
<b>Yekun</b>	<b>2.063.530.505</b>
<b>Mesarifat-ı Fevkalade</b>	
Muhacirin	2.500.000
Maliye	12.031.000
Tophane	35.040.400
Nizamiye	149.011.500
Bahriye	10.000.000
<b>Yekun</b>	<b>208.582.900</b>
<b>YEKUN</b>	<b>2.272.113.405</b>

Kaynak: Tevfik Güran Osmanlı Mali İstatistikleri ve Bütçeler 1841-1918

**Tablo 7: 1304 (1888/1889 ) Mali Yılı Bütçesi/Varidat**

<b>1304 SENESİ VARİDAT VE MESARİFAT-I UMUMİYESİ</b>	
<b>Nev-i varidat</b>	<b>Gelir Miktarı</b>
<b>Vergiler</b>	
Emlak ve Akar Vergisi	251.167.375
Temettü Vergisi	87.506.476
Bedel-i Askeri	81.804.122
Vergi Tezakir-i Esmanı	4.261.430
<b>Aşar ve Rüşumat-ı Mütenevvia</b>	
Aşar	419.068.190
Duhan Öşrü	10.000.000
Ağnam ve Deve Resmi	182.000.000
Canavar Resmi	2.103.168
Emlak-ı Emirîyye Muacceleli ve Hasılatı	5.975.924
Rüşum-u Mütenevvia	32.096.993
Tönbeği Bey'iyesi	400.982
Saydiye Tezakiri Esmanı	309.167
Mehakim-i Şer'îye Hasılatı	3.484.240
Esham ve Saire Berat Harçları	86.500
Bankada Merhun Tahvilat Faizi	9.420.350
Hasılat-ı Mütferrika	7.076.331
Tuz Resmi	67.600.000
Müskirat Resmi	22.800.000
Tütün Resmi	75.600.000
Harir Öşrü	3.200.000
Damga Resmi	19.700.000
Saydiye Resmi	3.900.000
Duyun-u Umumiye Varidat-ı Muhassasa İdaresinin Akçe ve Tahvil Faizi	700.000
Dahiliye Varidatı	8.666.450
Hariciye	2.525.000
Rüşumat	205.000.000
Defter-i Hakani	31.671.811
Posta ve Telgraf	38.054.974
Orman ve Maadin	24.217.255
Sıhhiye	4.962.495
Adliye	22.711.650
Nafia ve Ticaret	12.193.766
Zabtiye	113.000
Maarif	58.500
Meskukat-ı Şahane	70.000
Nizamiye	12.961.756
Tophane	1.798.306
Bahriye	11.303.525
İdare-i Mahsusa Varidatı	23.368.501
Ereğli Madeni	7.449.522
Mısır ve Zeyla Vergisi	76.500.000
Sisam Vergisi	300.000
Aynaroz Vergisi	72.000
Rumeli-i Şarki Vergisi	26.500.000
Kıbrıs Fazla-i Varidatı	13.000.000
<b>YEKUN</b>	<b>1.813.759.759</b>

**Tablo 8: 1304 (1888/1889 ) Mali Yılı Bütçesi/Masraf**

<b>1304 SENESİ VARİDAT VE MESARİFAT-I UMUMİYESİ</b>	
<b>Nev-i Mesarifat</b>	<b>Tahsisat Miktarı</b>
<b>Tahsisatı Adıye</b>	
Hazine-i Hassa-i Şahane	69.077.546
Dahiliye	73.502.066
İlmiye	20.987.624
Hariciye	16.548.019
Adliye ve Mezahib	44.296.432
Sıhhiye	4.962.495
Maarif	5.000.000
Nafia ve Ticaret	22.002.638
Maliye ve Divan-ı Muhasebat ve Orman Ve Maadin	127.115.700
Nizamiye	604.866.866
Tophane	91.913.800
Bahriye	65.912.334
Jandarma	115.636.766
Zabtiye	13.770.792
Defter-i Hakani	8.853.763
Telgraf ve Posta	35.565.607
Tıbbiye-i Mülkiye	654.716
Askeri Tekaüd Sandığı	20.027.259
Evkaf-ı Hümayun	6.910.240
Bimarhane	619.300
Rüsumat	27.951.121
Surre-i Hümayun	4.805.995
Emval-i Eytam Re'sülmal ve Reddiyatı	950.000
Terekat Reddiyatı	500.000
İdare-i Mahsusa	15.522.605
Ereğli Madeni	7.449.522
Eşhas Matlubatı	5.000.000
<b>Duyun-u Umumiye</b>	
Duyun-u Muntazama	372.998.725
Duyun-u Gayri Muntazama	199.459.919
<b>Tahsisat-ı Fevkalade</b>	
Nizamiye	49.150.000
Tophane	31.741.100
Bahriye	11.656.600
Maliye	22.800.000
Nafia	1.000.000
Muhacirin	2.500.000
<b>YEKUN</b>	<b>2.101.709.550</b>

Kaynak: Tevfik Güran Osmanlı Mali İstatistikleri ve Bütçeler 1841-1918

**Tablo 9: 1305 (1889/1890 ) Mali Yılı Bütçesi/Varidat**

<b>1305 SENESİ VARİDAT VE MESARİFAT-I UMUMİYESİ</b>	
<b>Nev-i varidat</b>	<b>Gelir Miktarı</b>
<b>Vergiler</b>	
Emlak ve Akar Vergisi	245.288.700
Temettü Vergisi	87.038.500
Bedel-i Askeri	81.238.200
Vergi Tezakir-i Esmanı	3.551.500
<b>Aşar ve Rüşumat-ı Mütenevvia</b>	
Aşar	424.500.000
Duhan Öşrü	10.000.000
Ağnam ve Deve Resmi	168.263.000
Canavar Resmi	1.400.000
Emlak-ı Emirîyye Muacceleli ve Hasılatı	4.551.000
Rüşum-u Mütenevvia	28.000.000
Tönbeki Bey'iyesi	310.200
Mehakim-i Şer'îye Hasılatı	3.484.200
Bankada Merhun Tahvilat Faizi	9.420.300
Hasılat-ı Mütetferrika	7.169.600
Tuz Resmi	67.600.000
Müskirat Resmi	22.800.000
Tütün Resmi	75.600.000
Harir Öşrü	5.458.300
Damga Resmi	19.700.000
Saydiye Resmi	10.171.500
Duyun-u Umumiye Varidat-ı Muhassasa İdaresinin Akçe ve Tahvil Faizi	700.000
Dahiliye Varidatı	9.811.100
Hariciye	3.102.800
Rüşumat	197.000.000
Defter-i Hakani	23.607.700
Posta ve Telgraf	39.106.700
Orman ve Maadin	26.084.000
Sıhhiye	7.341.500
Adliye	23.668.100
Nafia ve Ticaret	9.428.900
Zabtiye	196.000
Tıbbiye-i Mülkiye	105.000
Nizamiye	9.290.000
Tophane	1.643.400
Bahriye	11.361.300
Jandarma	41.400
İdare-i Mahsusa Varidatı	24.403.500
Ereğli Madeni	3.617.300
Mısır ve Zeyla Vergisi	76.500.000
Sisam Vergisi	300.000
Aynaroz Vergisi	72.000
Rumeli-i Şarki Vergisi	26.500.000
Kıbrıs Fazla-i Varidatı	10.120.000
<b>YEKUN</b>	<b>1.779.545.700</b>

Kaynak: Tevfik Güran Osmanlı Mali İstatistikleri ve Bütçeler 1841-1918

**Tablo 10: 1305 (1889/1890 ) Mali Yıl Bütçesi/Masraf**

<b>1305 SENESİ VARİDAT VE MESARİFAT-I UMUMİYESİ</b>	
<b>Nev-i Mesarifat</b>	<b>Tahsisat Miktarı</b>
<b>Tahsisatı Adiye</b>	
Hazine-i Hassa-i Şahane	70.075.082
Dahiliye	80.433.448
İlmiye	22.244.266
Hariciye	16.968.806
Adliye ve Mezahib	45.275.317
Sıhhiye	7.928.688
Maarif	5.000.000
Nafia ve Ticaret	19.531.061
Maliye ve Divan-ı Muhasebat ve Orman Ve Maadin	94.068.869
Maaşat-ı Zatiye	34.419.979
Nizamiye	550.000.000
Tophane	76.500.000
Bahriye	60.000.000
Jandarma	119.021.290
Zabtiye	13.758.403
Defter-i Hakani	8.358.923
Telgraf ve Posta	39.175.580
Tıbbiye-i Mülkiye	1.546.962
Askeri Tekaüd Sandığı	20.027.259
Evkaf-ı Hümayun	6.500.000
Bimarhane	619.300
Rüsumat	30.522.322
Surre-i Hümayun	4.805.995
Emval-i Eytam Re'sülmal ve Reddiyatı	950.000
Terekat Reddiyatı	500.000
İdare-i Mahsusa	24.403.500
Ereğli Madeni	3.165.186
<b>Duyun-u Umumiye</b>	
Duyun-u Muntazama	446.850.602
Duyun-u Gayri Muntazama	160.281.839
<b>Tahsisat-ı Fevkalade</b>	
Nizamiye	78.781.948
Tophane	32.777.634
Bahriye	30.081.600
Maliye	9.075.265
Muhacirin	1.750.000
<b>YEKUN</b>	<b>2.115.399.124</b>

Kaynak: Tevfik Güran Osmanlı Mali İstatistikleri ve Bütçeler 1841-1918



Tablo 11: 1306 (1890/1891 ) Mali Yıl Bütçesi/Varidat

1306 SENESİ VARİDAT VE MESARİFAT-I UMUMİYESİ	
Nev-i varidat	Gelir Miktarı
<b>Vergiler</b>	
Emlak ve Akar Vergisi	240.288.700
Temettü Vergisi	87.038.500
Bedel-i Askeri	81.238.200
Vergi Tezakir-i Esmanı	3.551.500
<b>Aşar ve Rüşumat-ı Mütenevvia</b>	
Aşar	403.977.689
Duhan Öşrü	10.000.000
Ağnam ve Deve Resmi	178.669.637
Canavar Resmi	1.180.116
Emlak-ı Emiriyye Muaccesesi ve Hasılatı	3.382.244
Rüşum-u Mütenevvia	26.691.576
Tönbeki Bey'iyesi	391.390
Mehakim-i Şer'iyeye Hasılatı	3.484.200
Bankada Merhun Tahvilat Faizi	3.869.200
Hasılat-ı Mütferrika	7.169.600
Tuz Resmi	69.008.500
Müskirat Resmi	21.832.000
Tütün Resmi	75.194.000
Harir Öşrü	5.991.653
Damga Resmi	19.950.500
Saydiye Resmi	8.432.676
Duyun-u Umumiye Varidat-ı Muhassasa İdaresinin Akçe ve Tahvil Faizi	250.000
Dahiliye Varidatı	9.811.100
Hariciye	3.293.050
Rüşumat	202.460.000
Defter-i Hakani	23.363.681
Posta ve Telgraf	39.954.592
Orman ve Maadin	24.420.250
Sıhhiye	7.890.632
Adliye	23.668.100
Nafia ve Ticaret	8.340.233
Zabtiye	196.000
Tıbbiye-i Mülkiye	105.000
Nizamiye	13.000.000
Tophane	2.739.380
Bahriye	12.242.064
Jandarma	41.400
İdare-i Mahsusa Varidatı	36.187.288
Ereğli Madeni	8.806.181
Mısır ve Zeyla Vergisi	76.500.000
Sisam Vergisi	300.000
Aynaroz Vergisi	72.000
Rumeli-i Şarki Vergisi	26.500.000
Kıbrıs Fazla-i Varidatı	10.259.600
<b>YEKUN</b>	<b>1.776.742.432</b>

**Tablo 12: 1306 (1890/1891 ) Mali Yıl Bütçesi/Masraf**

<b>1306 SENESİ VARİDAT VE MESARİFAT-I UMUMİYESİ</b>	
<b>Nev-i Mesarifat</b>	<b>Tahsisat Miktarı</b>
<b>Tahsisatı Adıye</b>	
Hazine-i Hassa-i Şahane	70.777.506
Dahiliye	76.182.374
İlmiye	21.513.332
Hariciye	17.446.547
Adliye ve Mezahib	45.211.162
Sıhhiye	8.477.820
Maarif	5.000.000
Nafia ve Ticaret	2.690.543
Maliye ve Divan-ı Muhasebat ve Orman Ve Maadin	86.996.043
Maaşat-ı Zatiye	34.719.962
Nizamiye	513.000.000
Tophane	62.564.753
Bahriye	56.375.000
Jandarma	119.320.000
Zabtiye	13.426.606
Defter-i Hakani	8.826.523
Telgraf ve Posta	32.810.155
Tıbbiye-i Mülkiye	500.000
Askeri Tekaüd Sandığı	20.027.259
Evkaf-ı Hümayun	5.500.000
Bimarhane	619.300
Rüsumat	32.268.604
Surre-i Hümayun	4.805.995
Terekat Reddiyatı	500.000
İdare-i Mahsusa	28.125.891
Ereğli Madeni	6.277.099
<b>Duyun-u Umumiye</b>	
Duyun-u Muntazama	425.069.919
Duyun-u Gayri Muntazama	129.469.178
<b>Tahsisat-ı Fevkalade</b>	
Nizamiye	109.303.820
Tophane	10.750.694
Bahriye	42.422.541
Muhacirin	1.750.000
<b>YEKUN</b>	<b>1.992.728.626</b>

Kaynak: Tevfik Güran Osmanlı Mali İstatistikleri ve Bütçeler 1841-1918

**Tablo 13: 1307 (1891/1892) Mali Yıl Bütçesi/Varidat**

<b>1307 SENESİ VARIDAT VE MESARİFAT-I UMUMİYESİ</b>	
<b>Nev-i varidat</b>	<b>Gelir Miktarı</b>
<b>Vergiler</b>	
Emlak ve Akar Vergisi	240.594.545
Temettü Vergisi	87.038.500
Bedel-i Askeri	83.786.763
Ağnam ve Deve Resmi	178.669.637
Canavar Resmi	1.180.116
Aşar	403.977.689
Duhan Öşrü	10.000.000
Emlak-ı Emiriyye Muacceleli ve Hasılatı	3.382.244
Rüsum-u Mütenevvia	26.691.576
Vergi Tezahir-i Esmanı	3.945.050
Tönbeki Bey'iyesi	391.390
Mehakim-i Şer'iye Hasılatı	3.365.547
Bankada Merhun Tahvilat Faizi	3.869.200
Hasılat-ı Müteferrika	7.390.699
Tuz Resmi	69.008.500
Müskirat Resmi	21.832.000
Tütün Resmi	75.194.000
Harir Öşrü	5.991.653
Damga Resmi	19.950.500
Saydiye Resmi	8.432.676
Duyun-u Umumiye Varidat-ı Muhassasa İdaresinin Akçe ve Tahvil Faizi	250.000
Dahiliye Varidatı	9.811.100
Hariciye Varidatı	3.406.600
Rüsumat Varidatı	217.700.000
Defter-i Hakani Varidatı	23.363.681
Posta ve Telgraf Varidatı	33.438.459
Orman ve Maadin	26.080.000
Sıhhiye Varidatı	6.776.425
Adliye Varidatı	22.623.250
Nafia ve Ticaret Varidatı	8.453.630
Zabtiye Varidatı	220.500
Tıbbiye-i Mülkiye Varidatı	85.000
Nizamiye Varidatı	13.000.000
Tophane Varidatı	3.017.343
Bahriye Varidatı	11.205.401
Jandarma Varidatı	59.162
İdare-i Mahsusa Varidatı	36.187.288
Ereğli Madeni Varidatı	8.234.215
Mısır ve Zeyla Vergisi	76.500.000
Sisam Vergisi	300.000
Şarki Rumeli Vergisi	26.500.000
Kıbrıs Fazla-i Varidatı	10.259.600
Aynaroz Vergisi	72.000
<b>YEKUN</b>	<b>1.792.235.939</b>

Kaynak: Tevfik Güran Osmanlı Mali İstatistikleri ve Bütçeler 1841-1918

Tablo 14: 1307 (1891/1892) Mali Yıl Bütçesi/Masraf

1307 SENESİ VARİDAT VE MESARİFAT-I UMUMİYESİ	
Nev-i Mesarifat	Tahsisat Miktarı
<b>Tahsisatı Adıye</b>	
Hazine-i Hassa-i Şahane	62.717.976
Dahiliye	79.137.405
Adliye ve Mezahib	46.228.543
İlmiye	21.587.732
Hariciye	18.397.577
Maarif	5.000.000
Nafia ve Ticaret	20.841.388
Maliye ve Divan-ı Muhasebat ve Orman Ve Maadin	113.336.908
Maaşat-ı Zatiye	34.719.962
Nizamiye	537.986.279
Tophane	60.831.599
Bahriye	56.375.000
Jandarma	125.643.007
Zabtiye	13.755.760
Defter-i Hakani	8.826.523
Telgraf ve Posta	36.029.872
Tıbbiye-i Mülkiye	1.278.586
Askeri Tekaüd Sandığı	20.027.259
Evkaf-ı Hümayun	6.500.000
Bimarhane	619.300
Sıhhiye	7.363.613
Rüsumat	41.830.298
Reddiyat	500.000
Surre-i Hümayun	4.805.995
İdare-i Mahsusa	24.604.865
Ereğli Madeni	7.206.867
<b>Duyun-u Umumiye</b>	
Duyun-u Muntazama	450.067.419
Duyun-u Gayri Muntazama	82.449.746
<b>Tahsisat-ı Fevkalade</b>	
Nizamiye	75.075.631
Tophane	5.001.643
Bahriye	13.471.469
Muhacirin	1.750.000
Maliye	240.000
<b>YEKUN</b>	<b>1.984.208.222</b>

Kaynak: Tevfik Güran Osmanlı Mali İstatistikleri ve Bütçeler 1841-1918

**Tablo 15: 1308 (1892/1893) Mali Yıl Bütçesi/Varidat**

<b>1308 SENESİ VARİDAT VE MESARİFAT-I UMUMİYESİ</b>	
<b>Nev-i varidat</b>	<b>Gelir Miktarı</b>
<b>Vergiler</b>	
Emlak ve Akar Vergisi	247.811.370
Temettü Vergisi	76.916.351
Bedel-i Askerî	84.847.516
Ağnam ve Deve Resmi	172.706.027
Canavar Resmi	1.255.000
Aşar	427.453.104
Duhan Öşrü	10.000.000
Emlak-ı Emiriyye Muaccesesi ve Hasılatı	3.163.519
Rüsum-u Mütenevvia	27.673.676
Vergi Tezakir-i Esmanı	3.475.550
Tönbeki Bey'iyesi	391.390
Mehakim-i Şer'îye Hasılatı	3.490.250
Bankada Merhun Tahvilat Faizi	3.869.300
Hasılat-ı Mütferrika	15.108.592
Tuz Resmi	70.895.000
Müskirat Resmi	22.093.000
Tütün Resmi	75.194.000
Harir Öşrü	6.980.653
Damga Resmi	21.005.000
Saydiye Resmi	8.452.176
Duyun-u Umumiye Varidat-ı Muhassasa İdaresinin Akçe ve Tahvil Faizi	250.000
Tönbeki Resmi İnhisari	6.375.000
Dahiliye Varidatı	9.811.100
Hariciye Varidatı	3.464.500
Rüsumat Varidatı	225.700.000
Defter-i Hakani Varidatı	23.363.181
Posta ve Telgraf Varidatı	34.051.419
Orman ve Maadin	27.117.600
Sıhhiye Varidatı	6.656.512
Adliye Varidatı	24.789.790
Nafia ve Ticaret Varidatı	9.256.005
Zabtiye Varidatı	235.000
Tıbbiye-i Mülkiye Varidatı	147.500
Nizamiye Varidatı	13.000.000
Tophane Varidatı	5.432.376
Bahriye Varidatı	155.675
Jandarma Varidatı	26.844.125
İdare-i Mahsusa Varidatı	7.998.355
Ereğli Madeni Varidatı	7.998.355
Mısır ve Zeyla Vergisi	76.500.000
Sisam Vergisi	300.000
Şarki Rumeli Vergisi	26.500.000
Kıbrıs Fazla-i Varidatı	13.000.000
Aynaroz Vergisi	72.000
<b>YEKUN</b>	<b>1.837.183.691</b>

Kaynak: Tevfik Güran Osmanlı Mali İstatistikleri ve Bütçeler 1841-1918

**Tablo 16: 1308 (1892/1893) Mali Yıl Bütçesi/Masraf**

<b>1308 SENESİ VARİDAT VE MESARİFAT-I UMUMİYESİ</b>	
<b>Nev-i Mesarifat</b>	<b>Tahsisat Miktarı</b>
<b>Tahsisatı Adıye</b>	
Hazine-i Hassa-i Şahane	62.717.112
Dahiliye	78.657.603
Adliye ve Mezahib	45.946.633
İlmiye	21.731.624
Hariciye	18.860.447
Maarif	5.000.000
Nafia ve Ticaret	10.701.497
Maliye ve Divan-ı Muhasebat ve Orman Ve Maadin	114.432.779
Maaşat-ı Zatiye	34.924.807
Nizamiye	531.394.563
Tophane	57.744.421
Bahriye	56.074.214
Jandarma	122.119.500
Zabtiye	13.974.052
Defter-i Hakani	9.065.005
Telgraf ve Posta	32.056.166
Tıbbiye-i Mülkiye	1.116.650
Askeri Tekaüd Sandığı	19.474.520
Evkaf-ı Hümayun	6.500.000
Bimarhane	619.300
Sıhhiye	7.443.700
Rüsumat	34.001.396
Reddiyat	500.000
Surre-i Hümayun	4.805.995
İdare-i Mahsusa	26.844.125
Ereğli Madeni	7.998.355
<b>Duyun-u Umumiye</b>	
Duyun-u Muntazama	454.277.919
Duyun-u Gayri Muntazama	87.089.462
<b>Tahsisat-ı Fevkalade</b>	
Nizamiye	53.440.272
Bahriye	7.830.056
Muhacirin	1.750.000
<b>YEKUN</b>	<b>1.929.092.173</b>

Kaynak: Tevfik Güran Osmanlı Mali İstatistikleri ve Bütçeler 1841-1918

**Tablo 17: 1309 (1893/1894) Mali Yıl Bütçesi/Varidat**

<b>1309 SENESİ VARİDAT VE MESARİFAT-I UMUMİYESİ</b>	
<b>Nev-i varidat</b>	<b>Gelir Miktarı</b>
<b>Vergiler</b>	
Emlak ve Akar Vergisi	248.697.867
Temettü Vergisi	76.024.771
Bedel-i Askeri	87.016.550
Ağnam ve Deve Resmi	170.145.162
Canavar Resmi	1.260.755
Aşar	410.645.000
Duhan Öşrü	10.000.000
Emlak-ı Emiriyye Muacceleli ve Hasılatı	3.177.286
Rüsum-u Mütenevvia	27.024.020
Vergi Tezahir-i Esmanı	3.558.087
Tönbeği Bey'iyesi	391.390
Mehakim-i Şer'iye Hasılatı	3.491.736
Bankada Merhun Tahvilat Faizi	3.869.200
Hasılat-ı Müteferrika	10.231.974
Tuz Resmi	71.442.000
Müskirat Resmi	22.904.000
Tütün Resmi	75.390.000
Harir Öşrü	7.954.653
Damga Resmi	22.955.000
Saydiye Resmi	8.939.176
Duyun-u Umumiye Varidat-ı Muhassasa İdaresinin Akçe ve Tahvil Faizi	300.000
Tönbeği Resmi İnhisari	6.375.000
Dahiliye Varidatı	9.811.100
Hariciye Varidatı	3.497.500
Rüsumat Varidatı	230.000.000
Defter-i Hakani Varidatı	23.503.339
Posta ve Telgraf Varidatı	35.074.735
Orman ve Maadin	24.925.082
Sihhiye Varidatı	7.534.143
Adliye Varidatı	25.182.050
Nafia ve Ticaret	10.402.378
Zabtiye Varidatı	245.000
Tıbbiye-i Mülkiye Varidatı	147.500
Nizamiye Varidatı	22.122.344
Tophane Varidatı	4.228.081
Bahriye Varidatı	13.242.023
Jandarma Varidatı	41.400
İdare-i Mahsusa Varidatı	22.570.492
Ereğli Madeni Varidatı	12.037.451
Mısır ve Zeyla Vergisi	76.500.000
Sisam Vergisi	300.000
Şarki Rumeli Vergisi	26.500.000
Aynaroz Vergisi	72.000
Kıbrıs Fazla-i Varidatı	10.259.600
<b>YEKUN</b>	<b>1.829.989.845</b>

Kaynak: Tevfik Güran Osmanlı Mali İstatistikleri ve Bütçeler 1841-1918

Tablo 18:1309 (1893/1894) Mali Yıl Bütçesi/Masraf

1309 SENESİ VARİDAT VE MESARİFAT-I UMUMİYESİ	
Nev-i Mesarifat	Tahsisat Miktarı
<b>Tahsisatı Adıye</b>	
Hazine-i Hassa-i Şahane	62.717.112
Dahiliye	81.742.534
Adliye ve Mezahib	46.159.578
İlmiye	21.973.724
Hariciye	18.932.184
Maarif	5.000.000
Nafia ve Ticaret	10.701.497
Maliye	105.376.238
Orman Ve Maadin Ve Ziraat	8.632.450
Maaşat-ı Zatiye	35.027.171
Nizamiye	563.878.035
Tophane	60.464.544
Bahriye	56.953.897
Jandarma	122.119.500
Zabtiye	14.151.264
Defter-i Hakani	9.065.005
Telgraf ve Posta	35.017.062
Tıbbiye-i Mülkiye	1.116.650
Askeri Tekaüd Sandığı	19.474.520
Evkaf-ı Hümayun	6.500.000
Bimarhane	619.300
Sıhhiye	7.877.617
Rüsumat	34.448.195
Reddiyat	500.000
Surre-i Hümayun	4.812.995
İdare-i Mahsusa	23.601.674
Ereğli Madeni	7.997.355
<b>Duyun-u Umumiye</b>	
Duyun-u Muntazama	458.792.919
Duyun-u Gayri Muntazama	116.077.905
<b>Tahsisat-ı Fevkalade</b>	
Nizamiye	141.075.659
Tophane	18.566.584
Bahriye	41.096.883
Muhacirin	1.750.000
<b>YEKUN</b>	<b>2.142.220.051</b>

Kaynak: Tevfik Güran Osmanlı Mali İstatistikleri ve Bütçeler 1841-1918



**Tablo 19: 1310 (1894/1895) Mali Yıl Bütçesi/Varidat**

<b>1310 SENESİ VARİDAT VE MESARİFAT-I UMUMİYESİ</b>	
<b>Nev-i varidat</b>	<b>Gelir Miktarı</b>
<b>Vergiler</b>	
Emlak ve Akar Vergisi	250.547.555
Temettü Vergisi	74.397.392
Bedel-i Askeri	88.615.122
Ağnam ve Deve Resmi ve Canavar Resmi	171.834.922
Aşar	420.728.000
Duhan Öşrü	10.000.000
Emlak-ı Emiriyye Muaccellesi ve Hasılatı	3.148.072
Rüsum-u Mütenevvia	27.114.225
Vergi Tezakir-i Esmanı	3.704.200
Tönbeki Bey'iyesi	103.188
Mehakim-i Şer'iyeye Hasılatı	4.152.059
Bankada Merhun Tahvilat Faizi	3.869.250
Hasılat-ı Müteferrika	10.631.611
Tuz Resmi	78.411.000
Müskirat Resmi	24.367.000
Tütün Resmi	75.429.500
Harir Öşrü	10.604.766
Damga Resmi	27.390.189
Saydiye Resmi	11.099.157
Duyun-u Umumiye Varidat-ı Muhassasa İdaresinin Akçe ve Tahvil Faizi	400.000
Tönbeki Resmi İnhisari	4.000.000
Reji'nin Hisse-i Temettüü	4.710.000
Dahiliye Varidatı	4.543.069
Hariciye Varidatı	3.550.500
Rüsumat Varidatı	220.000.000
Defter-i Hakani Varidatı	24.888.407
Posta ve Telgraf Varidatı	41.284.953
Orman ve Maadin Varidatı	23.993.870
Sıhhiye Varidatı	6.529.624
Adliye Varidatı	24.777.410
Nafia ve Ticaret	10.622.503
Zabtiye Varidatı	250.000
Tıbbiye-i Mülkiye Varidatı	147.500
Nizamiye Varidatı	32.040.724
Tophane Varidatı	8.954.516
Bahriye Varidatı	15.765.634
Jandarma Varidatı	448.839
İdare-i Mahsusa Varidatı	22.939.306
Ereğli Madeni Varidatı	6.037.464
Mısır ve Zeyla Vergisi	76.500.000
Sisam Vergisi	300.000
Şarki Rumeli Vergisi	26.500.000
Aynaroz Vergisi	72.600
Kıbrıs Fazla-i Varidatı	10.259.000
<b>YEKUN</b>	<b>1.865.663.127</b>

Tablo 20: 1310 (1894/1895) Mali Yıl Bütçesi/Masraf

1310 SENESİ VARİDAT VE MESARİFAT-I UMUMİYESİ	
Nev-i Mesarifat	Tahsisat Miktarı
<b>Tahsisatı Adıye</b>	
Hazine-i Hassa-i Şahane	62.717.212
Dahiliye	84.889.750
Adliye ve Mezahib	46.472.498
İlmiye	22.304.556
Hariciye	18.402.875
Maarif	1.327.125
Nafia ve Ticaret	7.347.497
Maliye	106.216.289
Orman Ve Maadin Ve Ziraat	9.916.741
Maaşat-ı Zatiye	35.453.655
Nizamiye	534.846.457
Tophane	58.289.447
Bahriye	57.340.044
Jandarma	124.486.881
Zabtiye	15.168.121
Defter-i Hakani	9.067.147
Telgraf ve Posta	40.458.508
Tıbbiye-i Mülkiye	954.547
Askeri Tekaüd Sandığı	19.474.510
Evkaf-ı Hümayun	6.500.000
Bimarhane	619.300
Sıhhiye	7.319.624
Rüsumat	34.121.295
Reddiyat	500.000
Surre-i Hümayun	4.811.995
İdare-i Mahsusa	22.939.306
Ereğli Madeni	3.193.579
<b>Duyun-u Umumiye</b>	
Duyun-u Muntazama	484.797.661
Duyun-u Gayri Muntazama	105.055.011
<b>Tahsisat-ı Fevkalade</b>	
Nizamiye	97.354.960
Tophane	12.000.000
Bahriye	5.000.000
Muhacirin	1.750.000
<b>YEKUN</b>	<b>2.041.096.591</b>

Kaynak: Tevfik Güran Osmanlı Mali İstatistikleri ve Bütçeler 1841-1918

**Tablo 21: 1311 (1895/1896) Mali Yıl Bütçesi/Varidat**

<b>1311 SENESİ VARİDAT VE MESARİFAT-I UMUMİYESİ</b>	
<b>Nev-i varidat</b>	<b>Gelir Miktarı</b>
<b>Vergiler</b>	
Emlak ve Akar Vergisi	252.246.376
Temettü Vergisi	74.226.422
Bedel-i Askeri	89.832.426
Ağnam ve Deve Resmi ve Canavar Resmi	171.972.955
Aşar	388.566.833
Duhan Öşrü	10.000.000
Emlak-ı Emiriyye Muaccesesi ve Hasılatı	3.148.072
Rüsum-u Mütenevvia	27.114.225
Vergi Tezakir-i Esmanı	3.744.242
Tönbeki Bey'iyesi	500.314
Mehakim-i Şer'iyeye Hasılatı	3.867.177
Bankada Merhun Tahvilat Faizi	3.869.200
Hasılat-ı Müteferrika	12.575.437
Tuz Resmi	78.411.000
Müskirat Resmi	24.367.000
Tütün Resmi	75.429.500
Harir Öşrü	11.533.563
Damga Resmi	27.472.337
Saydiye Resmi	11.131.455
Duyun-u Umumiye Varidat-ı Muhassasa İdaresinin Akçe ve Tahvil Faizi	400.000
Tönbeki Resmi İnhisari	4.000.000
Reji'nin Hisse-i Temettüü	4.710.000
Dahiliye Varidatı	4.543.069
Hariciye Varidatı	3.635.500
Rüsumat Varidatı	220.000.000
Defter-i Hakani Varidatı	24.745.877
Posta ve Telgraf Varidatı	41.375.869
Orman ve Maadin Varidatı	23.992.870
Sıhhiye Varidatı	8.177.867
Adliye Varidatı	24.348.250
Nafia ve Ticaret	10.781.374
Zabtiye Varidatı	275.000
Tıbbiye-i Mülkiye Varidatı	197.500
Nizamiye Varidatı	23.035.759
Tophane Varidatı	8.954.449
Bahriye Varidatı	18.730.051
Jandarma Varidatı	295.397
İdare-i Mahsusa Varidatı	21.146.329
Ereğli Madeni Varidatı	5.603.150
Mısır ve Zeyla Vergisi	76.500.000
Sisam Vergisi	300.000
Şarki Rumeli Vergisi	26.500.000
Kıbrıs Fazla-i Varidatı	10.259.000
Aynaroz Vergisi	72.600
<b>YEKUN</b>	<b>1.832.588.445</b>

Kaynak: Tevfik Güran Osmanlı Mali İstatistikleri ve Bütçeler 1841-1918

Tablo 22: 1311 (1895/1896) Mali Yıl Bütçesi/Masraf

1311 SENESİ VARİDAT VE MESARİFAT-I UMUMİYESİ	
Nev-i Mesarifat	Tahsisat Miktarı
<b>Tahsisatı Adıye</b>	
Hazine-i Hassa-i Şahane	62.717.212
Dahiliye	91.278.406
İlmiye	22.961.580
Hariciye	18.585.926
Adliye ve Mezahib	46.525.207
Sıhhiye	7.319.624
Maarif	1.327.125
Nafia ve Ticaret	7.448.310
Maliye ve Divan-ı Muhasebat ve Orman ve Maadin	109.169.658
Maaşat-ı Zatiye	36.269.465
Nizamiye	534.846.457
Tophane	57.289.437
Bahriye	58.340.044
Jandarma	124.486.881
Zabtiye	15.563.521
Defter-i Hakani	9.067.147
Telgraf ve Posta	40.933.904
Tıbbiye-i Mülkiye	1.192.557
Askeri Tekaüd Sandığı	20.027.259
Evkaf-ı Hümayun	6.500.000
Bimarhane	619.300
Rüsumat	34.159.821
Orman ve Maadin	9.966.042
Reddiyat	500.000
Surre-i Hümayun	4.811.995
İdare-i Mahsusa	22.939.306
Ereğli Madeni	3.193.579
<b>Duyun-u Umumiye</b>	
Duyun-u Muntazama	501.370.573
Duyun-u Gayri Muntazama	152.150.402
<b>Tahsisat-ı Fevkalade</b>	
Nizamiye	84.712.000
Tophane	5.000.000
Bahriye	1.490.188
Muhacirin	2.500.000
<b>YEKUN</b>	<b>2.095.262.926</b>

Kaynak: Tefvik Güran Osmanlı Mali İstatistikleri ve Bütçeler 1841-1918

$$1\text{-Gelirlerin Giderleri Karşılama Oranı} = \frac{\text{Toplam Gelirler}}{\text{Toplam Giderler}} \times 100$$

1887/1888 (303) Mali Yıl Bütçesi Gelirlerin Giderleri Karşılama Oranı

$$\frac{1.757.382.152}{2.272.113.405} \times 100 = 77,3$$

1888/1889 (304) Mali Yıl Bütçesi Gelirlerin Giderleri Karşılama Oranı

$$\frac{1.813.759.759}{2.101.709.550} \times 100 = 86,2$$

1889/1890 (305) Mali Yıl Bütçesi Gelirlerin Giderleri Karşılama Oranı

$$\frac{1.779.545.700}{2.115.399.124} \times 100 = 84,1$$

1890/1891 (306) Mali Yıl Bütçesi Gelirlerin Giderleri Karşılama Oranı

$$\frac{1.776.742.432}{1.992.728.626} \times 100 = 89,1$$

1891/1892 (307) Mali Yıl Bütçesi Gelirlerin Giderleri Karşılama Oranı

$$\frac{1.792.235.939}{1.984.208.222} \times 100 = 90,3$$

1892/1893 (308) Mali Yıl Bütçesi Gelirlerin Giderleri Karşılama Oranı

$$\frac{1.837.183.691}{1.929.092.173} \times 100 = 95,2$$

1893/1894 (309) Mali Yıl Bütçesi Gelirlerin Giderleri Karşılama Oranı

$$\frac{1.829.989.845}{2.142.220.051} \times 100 = \mathbf{85,4}$$

1894/1895 (310) Mali Yıl Bütçesi Gelirlerin Giderleri Karşılama Oranı

$$\frac{1.865.663.127}{2.041.096.591} \times 100 = \mathbf{91,4}$$

1895/1896 (311) Mali Yıl Bütçesi Gelirlerin Giderleri Karşılama Oranı

$$\frac{1.832.588.445}{2.095.262.926} \times 100 = \mathbf{87,4}$$

**Tablo 23: Bütçesi Gelirlerin Giderleri Karşılama Oranı**

MALİ YIL	TOPLAM GELİRLER	TOPLAM GİDERLER	GELİR/GİDER ORANI
1887-1888	1.757.382.152	2.272.113.405	% 77,3
1888-1889	1.813.759.759	2.101.709.550	% 86,2
1889-1890	1.779.545.700	2.115.399.124	% 84,1
1890-1891	1.776.742.432	1.992.728.626	% 89,1
1891-1892	1.792.235.939	1.984.208.222	% 90,3
1892-1893	1.837.183.691	1.929.092.173	% 95,2
1893-1894	1.829.989.845	2.142.220.051	% 85,4
1894-1895	1.865.663.127	2.041.096.591	% 91,4
1895-1896	1.832.588.445	2.095.262.926	% 87,4

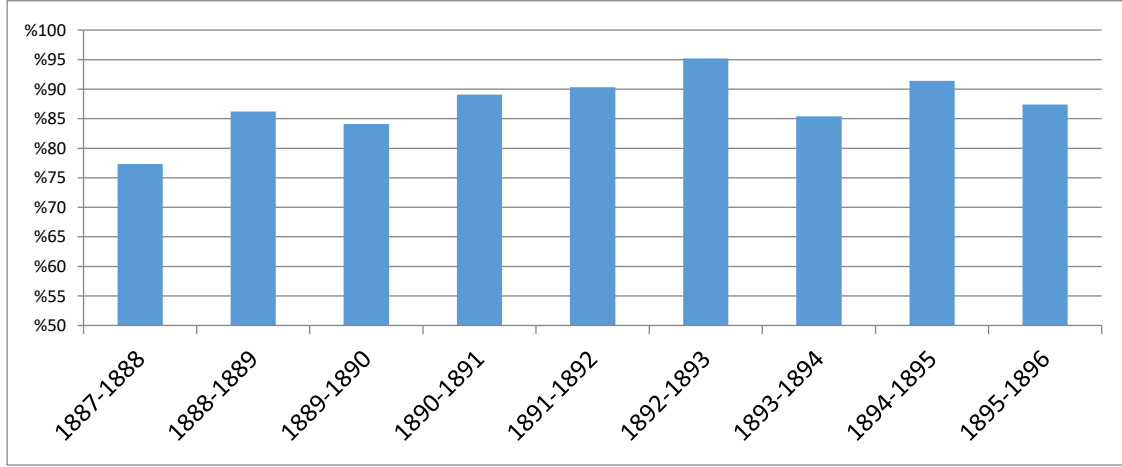
**Grafik 3: Bütçe Gelirlerinin Bütçe Giderlerini Karşılama Oranı**

1881 senesinde yabancıların kontrolünde Duyun-u Umumiye Teşkilatı kurulmuştur. Her ne kadar tarihimizde Duyun-u Umumiye Teşkilatı ağır bir hatıra bıraksa da, mali alanda bürokrasiye ve uygulama sahasına büyük katkıları olmuştur. Avrupa mali sisteminin yıllar boyunca elde ettiği tecrübeler, Osmanlı Maliyesine aktarılmıştır. Bu tecrübelerden biri de mali disiplindir. 1881 sonrası bütçelerde mali disiplin sağlanarak bütçe açık oranları gözle görülür ölçüde azalmıştır. Özellikle 307, 308 ve 310 mali yılı bütçelerinde %90 ve üzerinde kamu giderleri karşılanmıştır. Geri kalan yıllarda ise %80 ve üzeri oranlarda bütçe geliri sağlanmıştır. Aslında dönem boyunca kamu harcamalarında tasarruf ve disiplinin yanı sıra vergi oranlarında ki artışlar, bütçe gelirlerini artırdığı söylenebilir. Yukarıda hazırlanan Tablo-23 ve Grafik-3'te de görüleceği üzere bütçe gelirleri, kamu harcamalarını yüksek oranlarda karşılamıştır. Bu tarihten tam on sene önce 1777-1778 tarihinde bütçe gelirlerinin, bütçe giderlerini karşılama oranı % 43,3 gibi yüksek bir orandan aşağıya çekilmiştir. Bir önceki bölümün sonunda hazırladığım Tablo-4 incelenirse, uzun dönemli bütçe açıkları artış ve azalışları verilmiştir.

$$\mathbf{2\text{-Bütçe Açığının Toplam Giderlere Oranı} = \frac{\text{Bütçe Açığı}}{\text{Toplam Giderler}} \times 100}$$

1887/1888 (303) Mali Yıl Bütçesi Açığının Toplam Giderlere Oranı

$$\frac{514.731.248}{2.272.113.405} \times 100 = \mathbf{22,6}$$

1888/1889 (304) Mali Yıl Bütçesi Açığının Toplam Giderlere Oranı

$$\frac{287.949.791}{2.101.709.550} \times 100 = \mathbf{13,7}$$

1889/1890 (305) Mali Yıl Bütçesi Açığının Toplam Giderlere Oranı

$$\frac{335.853.424}{2.115.399.124} \times 100 = \mathbf{15,8}$$

1890/1891 (306) Mali Yıl Bütçesi Açığının Toplam Giderlere Oranı

$$\frac{215.986.194}{1.992.728.626} \times 100 = \mathbf{10,8}$$

1891/1892 (307) Mali Yıl Bütçesi Açığının Toplam Giderlere Oranı

$$\frac{191.972.283}{1.984.208.222} \times 100 = \mathbf{9,6}$$

1892/1893 (308) Mali Yıl Bütçesi Açığının Toplam Giderlere Oranı

$$\frac{91.908.482}{1.929.092.173} \times 100 = \mathbf{4,7}$$

1893/1894 (309) Mali Yıl Bütçesi Açığının Toplam Giderlere Oranı

$$\frac{312.230.206}{2.142.220.051} \times 100 = \mathbf{14,5}$$



1894/1895 (310) Mali Yıl Bütçesi Açığının Toplam Giderlere Oranı

$$\frac{175.433.464}{2.041.096.591} \times 100 = 8,5$$

1895/1896 (311) Mali Yıl Bütçesi Açığının Toplam Giderlere Oranı

$$\frac{262.674.481}{2.095.262.926} \times 100 = 12,5$$

**Tablo 24: Bütçe Açığının Toplam Giderlere Oranı**

MALİ YIL	TOPLAM GELİRLER	TOPLAM GİDERLER	BÜTÇE AÇIĞI	BÜTÇE AÇIĞI / TOPLAM GİDERLER
<b>1887-1888</b>	1.757.382.152	2.272.113.405	-514.731.248	<b>%22,60</b>
<b>1888-1889</b>	1.813.759.759	2.101.709.550	-287.949.791	<b>%13,70</b>
<b>1889-1890</b>	1.779.545.700	2.115.399.124	-335.853.424	<b>%15,80</b>
<b>1890-1891</b>	1.776.742.432	1.992.728.626	-215.986.194	<b>%10,80</b>
<b>1891-1892</b>	1.792.235.939	1.984.208.222	-191.972.283	<b>%9,60</b>
<b>1892-1893</b>	1.837.183.691	1.929.092.173	-91.908.482	<b>%4,70</b>
<b>1893-1894</b>	1.829.989.845	2.142.220.051	-312.230.206	<b>%14,50</b>
<b>1894-1895</b>	1.865.663.127	2.041.096.591	-175.433.464	<b>%8,50</b>
<b>1895-1896</b>	1.832.588.445	2.095.262.926	-262.674.481	<b>%12,50</b>

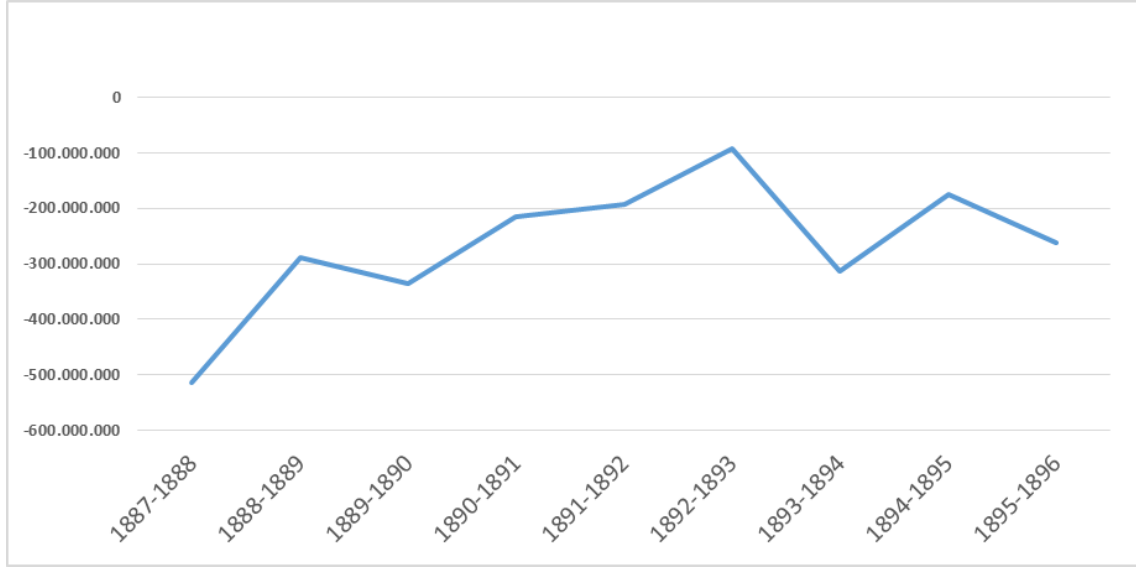
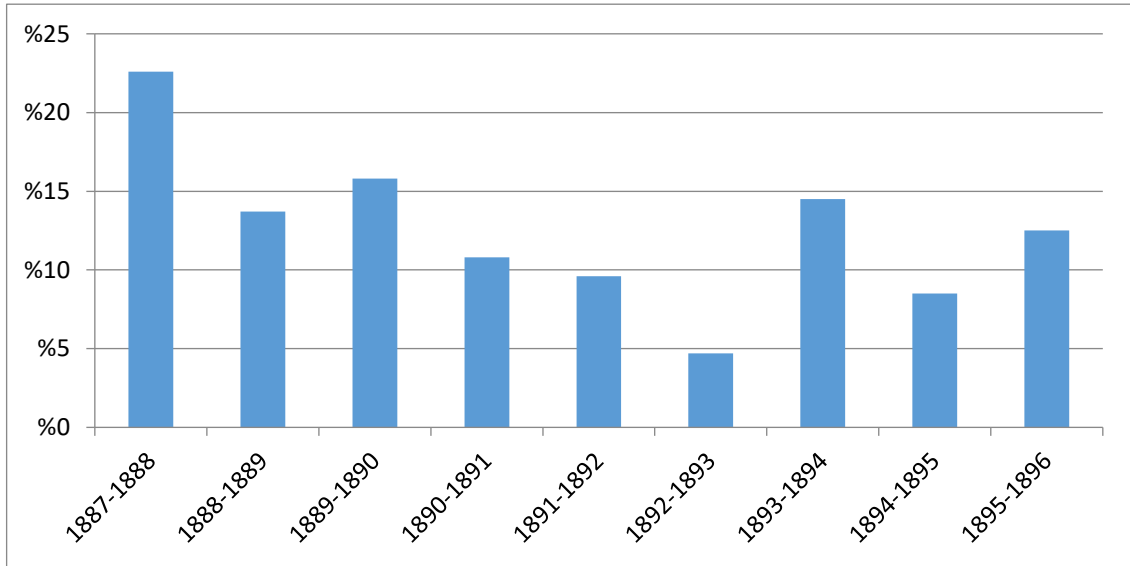
**Grafik 4: Yıllar İtibariyle Bütçe Açığı****Grafik 5: Bütçe Açığının Toplam Giderlere Oranı**

İncelenen dönem için, 1887-1888 tarihinde pik yaparak 514.731.248 kuruş ve %22,60 gibi yüksek bir oranda bütçe açık vermiştir. Sonraki yıllarda bütçe açık miktar ve oranları azalma eğilimine girerek 1892-1893 tarihinde 91.908.482 kuruş ve % 4,70 gibi düşük bir orana kadar inmiştir.

$$\mathbf{3\text{-Maktu Gelirlerin Toplam Gelirlere Oranı} = \frac{\text{Maktu Gelirler}}{\text{Toplam Gelirler}} \times 100}$$

1887/1888 (303) Mali Yıl Bütçesi Maktu Gelirlerin Toplam Gelirlere Oranı

$$\frac{89.872.000}{1.757.382.152} \times 100 = \mathbf{5,11}$$

1888/1889 (304) Mali Yıl Bütçesi Maktu Gelirlerin Toplam Gelirlere Oranı

$$\frac{116.372.000}{1.813.759.759} \times 100 = \mathbf{6,41}$$

1889/1890 (305) Mali Yıl Bütçesi Maktu Gelirlerin Toplam Gelirlere Oranı

$$\frac{113.492.000}{1.779.545.700} \times 100 = \mathbf{6,37}$$

1890/1891 (306) Mali Yıl Bütçesi Maktu Gelirlerin Toplam Gelirlere Oranı

$$\frac{113.631.600}{1.776.742.432} \times 100 = \mathbf{6,39}$$

1891/1892 (307) Mali Yıl Bütçesi Maktu Gelirlerin Toplam Gelirlere Oranı

$$\frac{121.865.815}{1.792.235.939} \times 100 = \mathbf{6,79}$$

1892/1893 (308) Mali Yıl Bütçesi Maktu Gelirlerin Toplam Gelirlere Oranı

$$\frac{116.372.000}{1.837.183.691} \times 100 = \mathbf{6,33}$$

1893/1894 (309) Mali Yıl Bütçesi Maktu Gelirlerin Toplam Gelirlere Oranı

$$\frac{113.631.600}{1.829.989.845} \times 100 = 6,20$$

1894/1895 (310) Mali Yıl Bütçesi Maktu Gelirlerin Toplam Gelirlere Oranı

$$\frac{113.631.600}{1.865.663.127} \times 100 = 6,09$$

1895/1896 (311) Mali Yıl Bütçesi Maktu Gelirlerin Toplam Gelirlere Oranı

$$\frac{113.631.600}{1.832.588.445} \times 100 = 6,20$$

**Tablo 25: Maktu Gelirlerin Toplam Gelirlere Oranı**

MALİ YIL	MAKTU GELİRLER	TOPLAM GELİRLER	MAKTU GELİRLER/TOPLAM GELİRLER
1887-1888	89.872.000	1.757.382.152	% 5,11
1888-1889	116.372.000	1.813.759.759	% 6,41
1889-1890	113.492.000	1.779.545.700	% 6,37
1890-1891	113.631.600	1.776.742.432	% 6,39
1891-1892	121.865.815	1.792.235.939	% 6,79
1892-1893	116.372.000	1.837.183.691	% 6,33
1893-1894	113.631.600	1.829.989.845	% 6,20
1894-1895	113.631.600	1.865.663.127	% 6,09
1895-1896	113.631.600	1.832.588.445	% 6,20

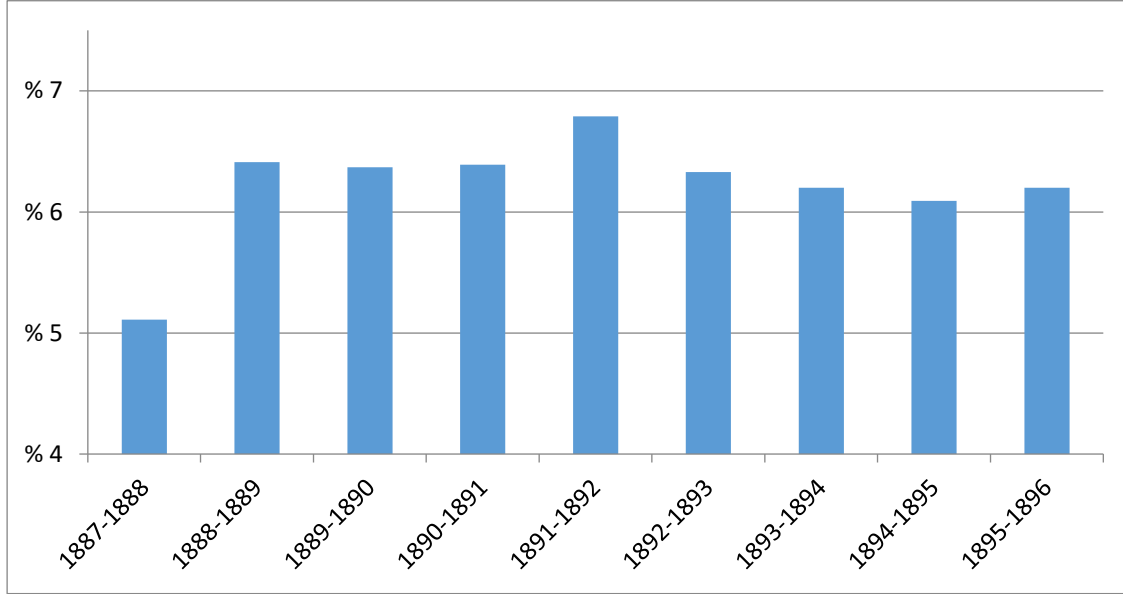
**Grafik 6: Maktu Gelirlerin Toplam Gelirlere Oranı**

Devletin egemenliğini tanıyan ancak bazı özerkliklere sahip prenslik, beylik, voyvodalık gibi yönetim sistemleri olan bazı coğrafi bölgeler, ikili anlaşmalar çerçevesinde belirlenen miktarlarda senelik olarak ödedikleri vergilere maktu vergiler denir. Sırp, Eflak, Boğdan, Şarki Rumeli, Kıbrıs Gelir Fazlası, Mısır, Sisam, Aynaroz, Zeyla ve Kavala, maktu vergi ödeyen yerlerdir. İncelediğimiz dönem boyunca 89.872.000 kuruş ile 113.631.600 kuruş arasında maktu vergi tahakkuk etmiştir. Oransal olarak ise % 5,11 ile % 6,79 arasında dalgalanma göstermiştir.

$$\mathbf{4-Aşar Vergisinin Toplam Gelirlere Oranı = \frac{Aşar Vergisi}{Toplam Gelirler} \times 100}$$

1887/1888 (303) Mali Yıl Bütçesi Aşar Vergisinin Toplam Gelirlere Oranı

$$\frac{404.068.190}{1.757.382.152} \times 100 = \mathbf{22,9}$$

1888/1889 (304) Mali Yıl Bütçesi Aşar Vergisinin Toplam Gelirlere Oranı

$$\frac{419.068.190}{1.813.759.759} \times 100 = \mathbf{23,1}$$

1889/1890 (305) Mali Yıl Bütçesi Aşar Vergisinin Toplam Gelirlere Oranı

$$\frac{424.500.000}{1.779.545.700} \times 100 = \mathbf{23,8}$$

1890/1891 (306) Mali Yıl Bütçesi Aşar Vergisinin Toplam Gelirlere Oranı

$$\frac{403.977.689}{1.776.742.432} \times 100 = \mathbf{22,7}$$

1891/1892 (307) Mali Yıl Bütçesi Aşar Vergisinin Toplam Gelirlere Oranı

$$\frac{403.977.689}{1.792.235.939} \times 100 = \mathbf{22,5}$$

1892/1893 (308) Mali Yıl Bütçesi Aşar Vergisinin Toplam Gelirlere Oranı

$$\frac{427.453.104}{1.837.183.691} \times 100 = \mathbf{23,2}$$

1893/1894 (309) Mali Yıl Bütçesi Aşar Vergisinin Toplam Gelirlere Oranı

$$\frac{410.645.000}{1.829.989.845} \times 100 = \mathbf{22,4}$$

1894/1895 (310) Mali Yıl Bütçesi Aşar Vergisinin Toplam Gelirlere Oranı

$$\frac{410.728.000}{1.865.663.127} \times 100 = \mathbf{22}$$

### 1895/1896 (311) Mali Yılı Bütçesi Aşar Vergisinin Toplam Gelirlere Oranı

$$\frac{388.566.833}{1.832.588.445} \times 100 = 21,2$$

**Tablo 26: Aşar Vergisinin Toplam Gelirlere Oranı**

MALİ YIL	AŞAR VERGİSİ	TOPLAM GELİRLER	AŞAR VERGİSİ/TOPLAM GELİR ORANI
1887-1888	404.068.190	1.757.382.152	% 22,9
1888-1889	419.068.190	1.813.759.759	% 23,1
1889-1890	424.500.000	1.779.545.700	% 23,8
1890-1891	403.977.689	1.776.742.432	% 22,7
1891-1892	403.977.689	1.792.235.939	% 22,5
1892-1893	427.453.104	1.837.183.691	% 23,2
1893-1894	410.645.000	1.829.989.845	% 22,4
1894-1895	410.728.000	1.865.663.127	% 22,0
1895-1896	388.566.833	1.832.588.445	% 21,2

**Grafik 7: Aşar Vergisinin Toplam Gelirlere Oranı**

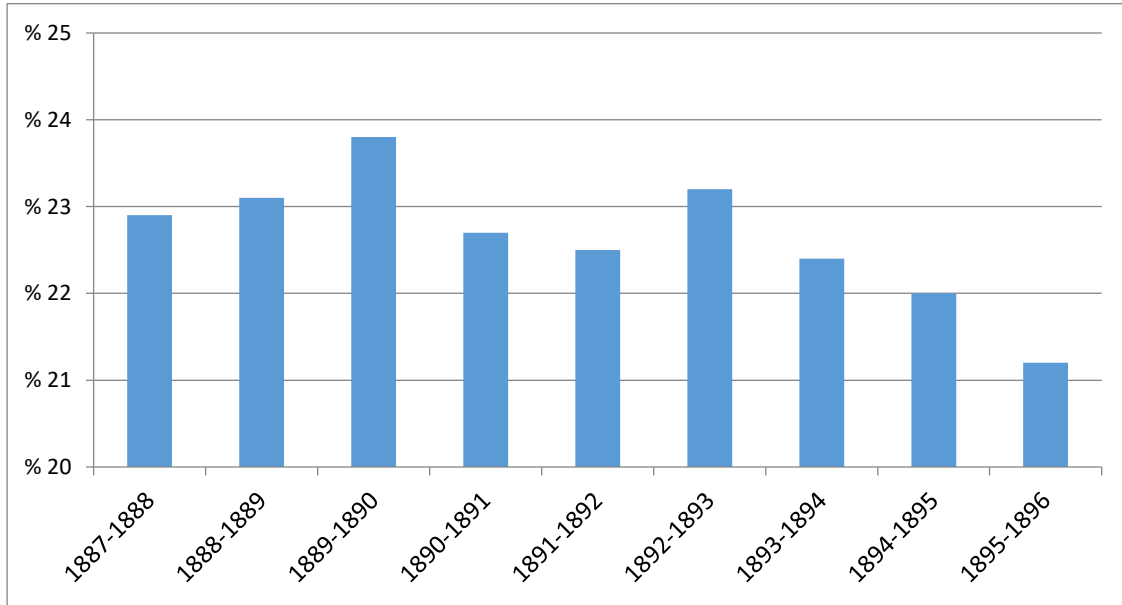

Aşar vergisi Osmanlı Devletinin en önemli gelir kalemlerinden biridir. Tanzimat'tan sonra aslında tercih etmediği halde iltizam usulü ile aşar vergisi tahsiline devam etmiştir. Suistimal ve vergi kayıpları yaşanmasına rağmen

bütçe gelirleri içerisinde önemli bir büyüklüğe sahiptir. Bütçe Gelirleri içerisinde oransal olarak % 21,2 ile % 23,8 arasında gelir kaynağı olmuştur.

$$\mathbf{5\text{-}Cizye\ Vergisinin\ Toplam\ Gelirlere\ Oranı = \frac{Cizye\ Vergisi}{Toplam\ Gelirler} \times 100}$$

Cizye (Bedel-i Askeriye)

1887/1888 (303) Mali Yıl Bütçesi Cizye Vergisinin Toplam Gelirlere Oranı

$$\frac{60.535.871}{1.757.382.152} \times 100 = \mathbf{3,44}$$

1888/1889 (304) Mali Yıl Bütçesi Cizye Vergisinin Toplam Gelirlere Oranı

$$\frac{81.804.122}{1.813.759.759} \times 100 = \mathbf{4,51}$$

1889/1890 (305) Mali Yıl Bütçesi Cizye Vergisinin Toplam Gelirlere Oranı

$$\frac{81.238.200}{1.779.545.700} \times 100 = \mathbf{4,56}$$

1890/1891 (306) Mali Yıl Bütçesi Cizye Vergisinin Toplam Gelirlere Oranı

$$\frac{81.238.200}{1.776.742.432} \times 100 = \mathbf{4,57}$$

1891/1892 (307) Mali Yıl Bütçesi Cizye Vergisinin Toplam Gelirlere Oranı

$$\frac{83.786.763}{1.792.235.939} \times 100 = \mathbf{4,67}$$

1892/1893 (308) Mali Yıl Bütçesi Cizye Vergisinin Toplam Gelirlere Oranı

$$\frac{84.847.516}{1.837.183.691} \times 100 = \mathbf{4,61}$$



1893/1894 (309) Mali Yıl Bütçesi Cizye Vergisinin Toplam Gelirlere Oranı

$$\frac{87.016.550}{1.829.989.845} \times 100 = 4,75$$

1894/1895 (310) Mali Yıl Bütçesi Cizye Vergisinin Toplam Gelirlere Oranı

$$\frac{88.615.122}{1.865.663.127} \times 100 = 4,74$$

1895/1896 (311) Mali Yıl Bütçesi Cizye Vergisinin Toplam Gelirlere Oranı

$$\frac{89.832.426}{1.832.588.445} \times 100 = 4,90$$

**Tablo 27: Cizye Vergisinin Toplam Gelirlere Oranı**

MALİ YIL	CİZYE VERGİSİ	TOPLAM GELİRLER	CİZYE VERGİSİ/TOPLAM GELİR ORANI
1887-1888	60.535.871	1.757.382.152	% 3,44
1888-1889	81.804.122	1.813.759.759	% 4,51
1889-1890	81.238.200	1.779.545.700	% 4,56
1890-1891	81.238.200	1.776.742.432	% 4,57
1891-1892	83.786.763	1.792.235.939	% 4,67
1892-1893	84.847.516	1.837.183.691	% 4,61
1893-1894	87.016.550	1.829.989.845	% 4,75
1894-1895	88.615.122	1.865.663.127	% 4,74
1895-1896	89.832.426	1.832.588.445	% 4,90

1856 tarihinde yayınlanan Islahat Fermanına kadara cizye ödeyerek askerlikten muaf tutulan gayrimüslim tebaa, bu tarihten itibaren cizye vergisi kaldırıldığından askerlik yükümlüsü olmuşlardır. Ancak hem devletin hem de gayrimüslimlerin askerlik hizmeti konusunda çekinceleri olması nedeniyle bir bedel karşılığı askerlikten muaf olmaları kararlaştırılmıştır. Çıkarılan kanuna göre her 180 kişide bir kişi bedel karşılığı askerlik hizmetinden muaf

tutulmuştur. Dönem içinde tahsil edilmesi tahmin olunan tutar 60.535.871 kuruş ile 89.832.426 kuruştur. Toplam gelir içindeki oransal büyüklüğü ise % 3,44 ile % 4,90 arasındadır. Ayrıca cizye vergisinin büyüklüğünden, yıllar içinde gayrimüslim tebanın yoğunluğu hakkında çıkarımlar yapılabilmektedir.

**Grafik 8: Cizye Vergisinin Toplam Gelirlere Oranı**

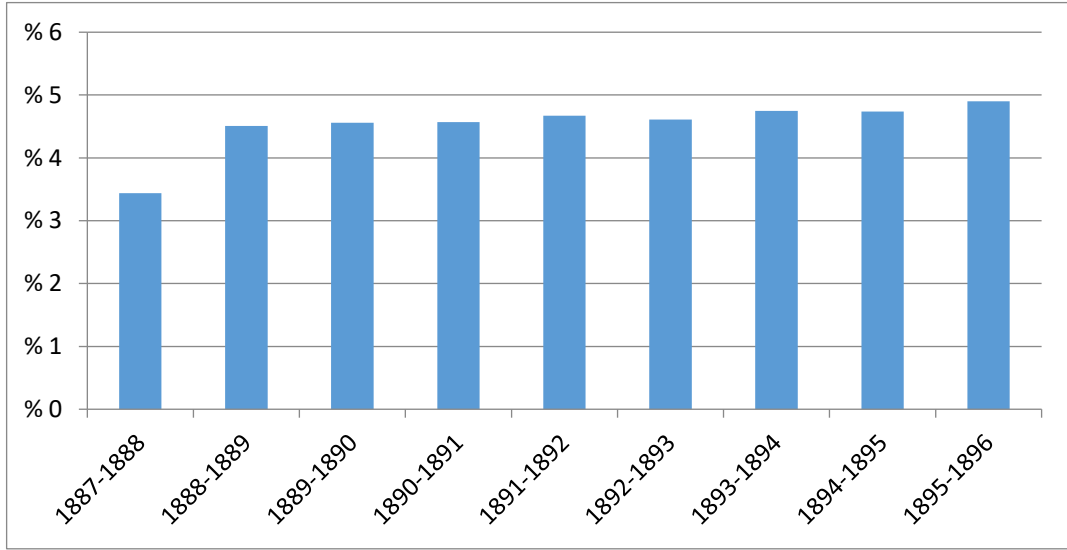

$$\text{6-Emlak ve Akar Vergisinin Toplam Gelirlere Oranı} = \frac{\text{Emlak ve Akar V.}}{\text{Toplam Gelirler}} \times 100$$

1887/1888 (303) Mali Yıl Bütçesi Emlak ve Akar Vergisinin Toplam Gelirlere Oranı

$$\frac{236.829.789}{1.757.382.152} \times 100 = 13,4$$

1888/1889 (304) Mali Yıl Bütçesi Emlak ve Akar Vergisinin Toplam Gelirlere Oranı

$$\frac{251.167.375}{1.813.759.759} \times 100 = 13,8$$

1889/1890 (305) Mali Yıl Bütçesi Emlak ve Akar Vergisinin Toplam Gelirlere Oranı

$$\frac{245.288.700}{1.779.545.700} \times 100 = 13,7$$

1890/1891 (306) Mali Yıl Bütçesi Emlak ve Akar Vergisinin Toplam Gelirlere Oranı

$$\frac{240.288.700}{1.776.742.432} \times 100 = 13,5$$

1891/1892 (307) Mali Yıl Bütçesi Emlak ve Akar Vergisinin Toplam Gelirlere Oranı

$$\frac{240.594.545}{1.792.235.939} \times 100 = 13,4$$

1892/1893 (308) Mali Yıl Bütçesi Emlak ve Akar Vergisinin Toplam Gelirlere Oranı

$$\frac{247.811.370}{1.837.183.691} \times 100 = 13,4$$

1893/1894 (309) Mali Yıl Bütçesi Emlak ve Akar Vergisinin Toplam Gelirlere Oranı

$$\frac{248.697.867}{1.829.989.845} \times 100 = 13,5$$

1894/1895 (310) Mali Yıl Bütçesi Emlak ve Akar Vergisinin Toplam Gelirlere Oranı

$$\frac{250.547.555}{1.865.663.127} \times 100 = 13,4$$

1895/1896 (311) Mali Yıl Bütçesi Emlak ve Akar Vergisinin Toplam Gelirlere Oranı

$$\frac{252.246.376}{1.832.588.445} \times 100 = 13,7$$

**Tablo 28: Emlak ve Akar Vergisinin Toplam Gelirlere Oranı**

MALİ YIL	EMLAK VE AKAR VERGİSİ	TOPLAM GELİRLER	EMLAK VE AKAR VERGİSİ/TOPLAM GELİR ORANI
1887-1888	236.829.789	1.757.382.152	% 13,40
1888-1889	251.167.375	1.813.759.759	% 13,80
1889-1890	245.288.700	1.779.545.700	% 13,70
1890-1891	240.288.700	1.776.742.432	% 13,50
1891-1892	240.594.545	1.792.235.939	% 13,40
1892-1893	247.811.370	1.837.183.691	% 13,40
1893-1894	248.697.867	1.829.989.845	% 13,50
1894-1895	250.547.555	1.865.663.127	% 13,40
1895-1896	252.246.376	1.832.588.445	% 13,70

**Grafik 9: Emlak ve Akar Vergisinin Toplam Gelirlere Oranı**

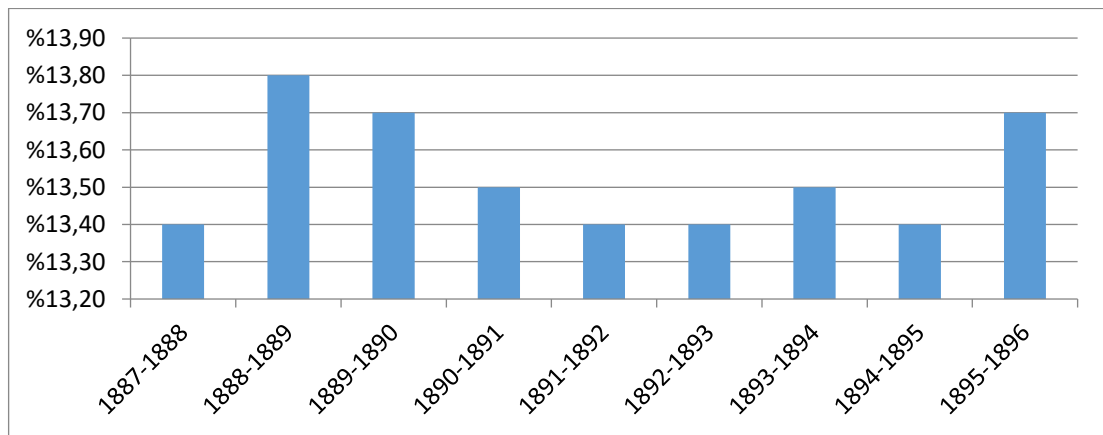

Tekalif-i Örfiye adı altında alınan bir çok vergi türü, Tanzimat'tan sonra tek bir vergi türü olarak Ancemaatin adı altında birleştirilmiştir. Emlak ve Akar vergisi de bu verginin alt başlıklarındandır. Halkın mali gücüne göre belirli oranlarda

belirlenmiştir. Bütçe gelir kalemleri içerisinde büyüklük olarak önemlidir. İncelediğimiz dönemde bütçe gelirleri içinde % 13,40 ile % 13,80 arası istikrarlı bir orana sahiptir.

$$\mathbf{7\text{-Gümrük Vergisinin Toplam Gelirlere Oranı} = \frac{\text{Gümrük Vergisi}}{\text{Toplam Gelirler}} \times 100}$$

1887/1888 (303) Mali Yıl Bütçesi Gümrük Vergisinin Toplam Gelirlere Oranı

$$\frac{201.423.600}{1.757.382.152} \times 100 = \mathbf{11,46}$$

1888/1889 (304) Mali Yıl Bütçesi Gümrük Vergisinin Toplam Gelirlere Oranı

$$\frac{205.000.000}{1.813.759.759} \times 100 = \mathbf{11,30}$$

1889/1890 (305) Mali Yıl Bütçesi Gümrük Vergisinin Toplam Gelirlere Oranı

$$\frac{197.000.000}{1.779.545.700} \times 100 = \mathbf{11,07}$$

1890/1891 (306) Mali Yıl Bütçesi Gümrük Vergisinin Toplam Gelirlere Oranı

$$\frac{202.460.000}{1.776.742.432} \times 100 = \mathbf{11,39}$$

1891/1892 (307) Mali Yıl Bütçesi Gümrük Vergisinin Toplam Gelirlere Oranı

$$\frac{217.700.000}{1.792.235.939} \times 100 = \mathbf{12,14}$$

1892/1893 (308) Mali Yıl Bütçesi Gümrük Vergisinin Toplam Gelirlere Oranı

$$\frac{225.700.000}{1.837.183.691} \times 100 = \mathbf{12,28}$$

1893/1894 (309) Mali Yıl Bütçesi Gümrük Vergisinin Toplam Gelirlere Oranı

$$\frac{230.000.000}{1.829.989.845} \times 100 = \mathbf{12,56}$$

1894/1895 (310) Mali Yıl Bütçesi Gümrük Vergisinin Toplam Gelirlere Oranı

$$\frac{220.000.000}{1.865.663.127} \times 100 = \mathbf{11,79}$$

1895/1896 (311) Mali Yıl Bütçesi Gümrük Vergisinin Toplam Gelirlere Oranı

$$\frac{220.000.000}{1.832.588.445} \times 100 = \mathbf{12}$$

Gümrük Rüşumu, Osmanlı Devlet'inde ithalat, ihracat, transit geçen mallardan ve ülke sınırları içinde bir yerden başka bir yere kara veya deniz yolu ile taşınan mallardan alınan vergidir. Özellikle Balta Limanı Serbest Ticaret Anlaşması ile harici ve dahili gümrük oranlarında değişiklikler yapılmıştır. Önemli bir gelir kalemidir. Ayrıca modern ekonomilerde yerli üreticiyi koruma yönünde önemli bir politika aracıdır. Tablo.30' da görüleceği üzere bütçe gelirleri içerisinde gümrük vergisinin %11,07 ile % 12,56 arasında istikrarlı bir oranı vardır.

**Tablo 29: Gümrük Vergisinin Toplam Gelirlere Oranı**

MALİ YIL	GÜMRÜK VERGİSİ	TOPLAM GELİRLER	GÜMRÜK VERGİSİ/TOPLAM GELİR ORANI
1887-1888	201.423.600	1.757.382.152	% 11,46
1888-1889	205.000.000	1.813.759.759	% 11,30
1889-1890	197.000.000	1.779.545.700	% 11,07
1890-1891	202.460.000	1.776.742.432	% 11,39
1891-1892	217.700.000	1.792.235.939	% 12,14
1892-1893	225.700.000	1.837.183.691	% 12,28
1893-1894	230.000.000	1.829.989.845	% 12,56
1894-1895	220.000.000	1.865.663.127	% 11,79
1895-1896	220.000.000	1.832.588.445	% 12,00

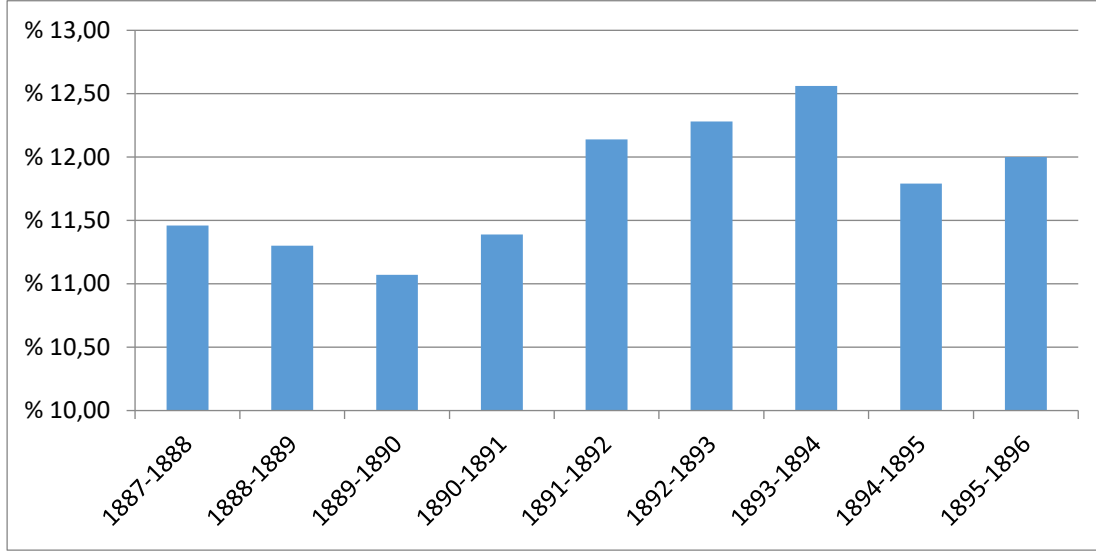
**Grafik 10: Gümrük Vergisinin Toplam Gelirlere Oranı****8-Doğrudan Alınan Vergilerin Toplam Gelirlere Oranı =**

$$\frac{\text{Doğrudan Vergiler}}{\text{Toplam Gelirler}} \times 100$$

1887/1888 (303) Mali Yıl Bütçesi Doğrudan Alınan Vergilerin Toplam Gelirlere Oranı

$$\frac{1.085.134.929}{1.757.382.152} \times 100 = 61,74$$

1888/1889 (304) Mali Yıl Bütçesi Doğrudan Alınan Vergilerin Toplam Gelirlere Oranı

$$\frac{1.150.021.331}{1.813.759.759} \times 100 = 63,40$$

1889/1890 (305) Mali Yıl Bütçesi Doğrudan Alınan Vergilerin Toplam Gelirlere Oranı

$$\frac{1.131.220.400}{1.779.545.700} \times 100 = 63,56$$

1890/1891 (306) Mali Yıl Bütçesi Doğrudan Alınan Vergilerin Toplam Gelirlere Oranı

$$\frac{1.116.024.442}{1.776.742.432} \times 100 = \mathbf{62,81}$$

1891/1892 (307) Mali Yıl Bütçesi Doğrudan Alınan Vergilerin Toplam Gelirlere Oranı

$$\frac{1.118.878.850}{1.792.235.939} \times 100 = \mathbf{62,42}$$

1892/1893 (308) Mali Yıl Bütçesi Doğrudan Alınan Vergilerin Toplam Gelirlere Oranı

$$\frac{1.137.361.368}{1.837.183.691} \times 100 = \mathbf{61,90}$$

1893/1894 (309) Mali Yıl Bütçesi Doğrudan Alınan Vergilerin Toplam Gelirlere Oranı

$$\frac{1.117.421.705}{1.829.989.845} \times 100 = \mathbf{61,06}$$

1894/1895 (310) Mali Yıl Bütçesi Doğrudan Alınan Vergilerin Toplam Gelirlere Oranı

$$\frac{1.129.754.591}{1.865.663.127} \times 100 = \mathbf{60,55}$$

1895/1896 (311) Mali Yıl Bütçesi Doğrudan Alınan Vergilerin Toplam Gelirlere Oranı

$$\frac{1.100.476.612}{1.832.588.445} \times 100 = \mathbf{60,05}$$



**Tablo 30: Doğrudan Alınan Vergilerin Toplam Gelirlere Oranı**

MALİ YIL	DOĞRUDAN ALINAN VERGİLER	TOPLAM GELİRLER	DOĞRUDAN ALINAN VERGİLER/TOPLAM GELİR ORANI
1887-1888	1.085.134.929	1.757.382.152	% 61,74
1888-1889	1.150.021.331	1.813.759.759	% 63,40
1889-1890	1.131.220.400	1.779.545.700	% 63,56
1890-1891	1.116.024.442	1.776.742.432	% 62,81
1891-1892	1.118.878.850	1.792.235.939	% 62,42
1892-1893	1.137.361.368	1.837.183.691	% 61,90
1893-1894	1.117.421.705	1.829.989.845	% 61,06
1894-1895	1.129.754.591	1.865.663.127	% 60,55
1895-1896	1.100.476.612	1.832.588.445	% 60,05

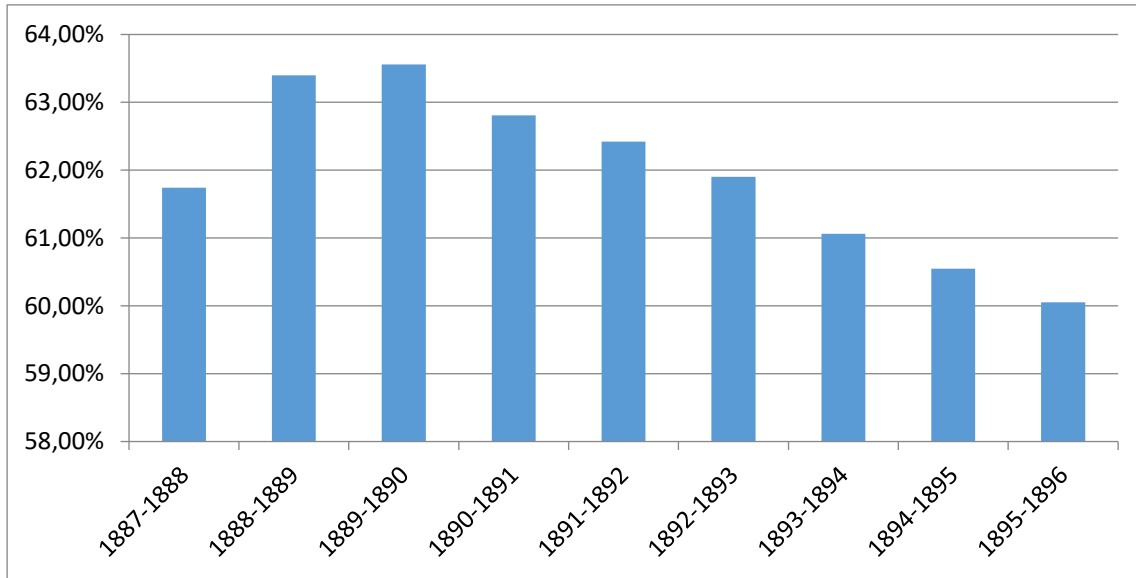
**Grafik 11: Doğrudan Alınan Vergilerin Toplam Gelirlere Oranı**

Doğrudan alınan vergiler; Emlak ve Akar Vergisi, Bedeli Askeriye Vergisi, Temettü Vergisi, Aşar Vergisi, Ağnam, Deve ve Canavar Vergileri ile Maktu Vergilerden meydana gelmektedir. Bunların dışında kalan Gümrük Vergileri, Damga Resmi ve Harçlar vb. gelir türleri dolaylı vergi kalemlerini oluşturmaktadır. Dolaylı vergiler bütçe gelirleri içinde küçük oranlarda yer almaktadır. Osmanlı vergi çeşitliliği, henüz ağırlıklı olarak doğrudan alınan vergilerden oluşmaktadır. Doğrudan alınan vergiler oransal olarak bütçe

gelirlerinin yarısından fazla büyüklüğe sahiptir. Tablo-31 ve Grafik-11’de oransal olarak % 60,05 ile % 63,56 gibi önemli büyüklüğe sahip olduğu görülmektedir.

$$\mathbf{9\text{-Daire Gelirlerinin Toplam Gelirlere Oranı} = \frac{\text{Daire Gelirleri}}{\text{Toplam Gelirler}} \times 100}$$

1887/1888 (303) Mali Yıl Bütçesi Daire Gelirlerinin Toplam Gelirlere Oranı

$$\frac{147.221.800}{1.757.382.152} \times 100 = \mathbf{8,37}$$

1888/1889 (304) Mali Yıl Bütçesi Daire Gelirlerinin Toplam Gelirlere Oranı

$$\frac{108.966.259}{1.813.759.759} \times 100 = \mathbf{6,00}$$

1889/1890 (305) Mali Yıl Bütçesi Daire Gelirlerinin Toplam Gelirlere Oranı

$$\frac{99.597.200}{1.779.545.700} \times 100 = \mathbf{5,59}$$

1890/1891 (306) Mali Yıl Bütçesi Daire Gelirlerinin Toplam Gelirlere Oranı

$$\frac{104.690.640}{1.776.742.432} \times 100 = \mathbf{5,89}$$

1891/1892 (307) Mali Yıl Bütçesi Daire Gelirlerinin Toplam Gelirlere Oranı

$$\frac{102.022.092}{1.792.235.939} \times 100 = \mathbf{5,69}$$

1892/1893 (308) Mali Yıl Bütçesi Daire Gelirlerinin Toplam Gelirlere Oranı

$$\frac{123.155.764}{1.837.183.691} \times 100 = \mathbf{6,70}$$

1893/1894 (309) Mali Yıl Bütçesi Daire Gelirlerinin Toplam Gelirlere Oranı

$$\frac{119.956.858}{1.829.989.845} \times 100 = \mathbf{6,55}$$

1894/1895 (310) Mali Yıl Bütçesi Daire Gelirlerinin Toplam Gelirlere Oranı

$$\frac{132.518.726}{1.865.663.127} \times 100 = \mathbf{7,10}$$

1895/1896 (311) Mali Yıl Bütçesi Daire Gelirlerinin Toplam Gelirlere Oranı

$$\frac{127.720.093}{1.832.588.445} \times 100 = \mathbf{6,96}$$

**Tablo 31: Daire Gelirlerinin Toplam Gelirlere Oranı**

MALİ YIL	DAİRE GELİRLERİ	TOPLAM GELİRLER	DAİRE GELİRLERİ/TOPLAM GELİR ORANI
1887-1888	147.221.800	1.757.382.152	% 8,37
1888-1889	108.966.259	1.813.759.759	% 6,00
1889-1890	99.597.200	1.779.545.700	% 5,59
1890-1891	104.690.640	1.776.742.432	% 5,89
1891-1892	102.022.092	1.792.235.939	% 5,69
1892-1893	123.155.764	1.837.183.691	% 6,70
1893-1894	119.956.858	1.829.989.845	% 6,55
1894-1895	132.518.726	1.865.663.127	% 7,10
1895-1896	127.720.093	1.832.588.445	% 6,96

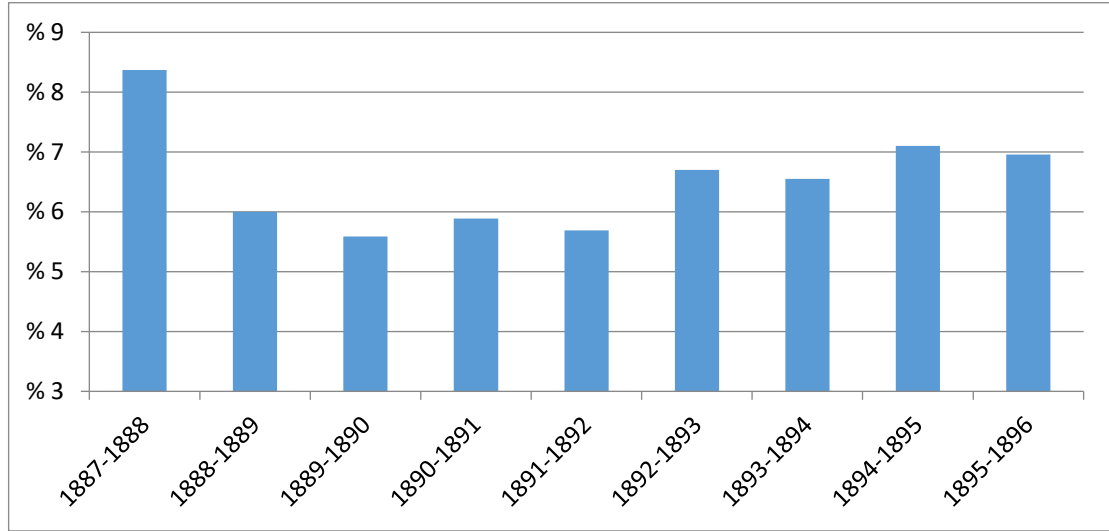
**Grafik 12: Daire Gelirlerinin Toplam Gelirlere Oranı**

İlmiye, Dahiliye, Hariciye, Sıhhiye, Adliye ve Mezahib, Maarif, Nafia ve Ticaret, Maliye vb. dairelerden oluşan gelir türüdür. Yıllar içinde büyük sapmalar yaşanmadan % 5,59 ile % 8,37 arasında büyük oranlarda olmayan bir gelir türüdür. 1887-1888 mali yılı hariç genel olarak % 7'nin altında bir seyir izlemiştir.

$$\mathbf{10-İştirak Gelirlerinin Toplam Gelirlere Oranı = \frac{\text{İştirak Gelirleri}}{\text{Toplam Gelirler}} \times 100}$$

1887/1888 (303) Mali Yıl Bütçesi İştirak Gelirlerinin Toplam Gelirlere Oranı

$$\frac{99.203.195}{1.757.382.152} \times 100 = \mathbf{5,64}$$

1888/1889 (304) Mali Yıl Bütçesi İştirak Gelirlerinin Toplam Gelirlere Oranı

$$\frac{93.561.234}{1.813.759.759} \times 100 = \mathbf{5,15}$$

1889/1890 (305) Mali Yıl Bütçesi İştirak Gelirlerinin Toplam Gelirlere Oranı

$$\frac{93.521.700}{1.779.545.700} \times 100 = \mathbf{5,25}$$

1890/1891 (306) Mali Yıl Bütçesi İştirak Gelirlerinin Toplam Gelirlere Oranı

$$\frac{109.759.701}{1.776.742.432} \times 100 = \mathbf{6,17}$$

1891/1892 (307) Mali Yıl Bütçesi İştirak Gelirlerinin Toplam Gelirlere Oranı

$$\frac{104.331.352}{1.792.235.939} \times 100 = \mathbf{5,82}$$

1892/1893 (308) Mali Yıl Bütçesi İştirak Gelirlerinin Toplam Gelirlere Oranı

$$\frac{83.932.119}{1.837.183.691} \times 100 = \mathbf{4,56}$$

1893/1894 (309) Mali Yıl Bütçesi İştirak Gelirlerinin Toplam Gelirlere Oranı

$$\frac{101.374.150}{1.829.989.845} \times 100 = \mathbf{5,53}$$

1894/1895 (310) Mali Yıl Bütçesi İştirak Gelirlerinin Toplam Gelirlere Oranı

$$\frac{103.068.781}{1.865.663.127} \times 100 = \mathbf{5,52}$$

1895/1896 (311) Mali Yıl Bütçesi İştirak Gelirlerinin Toplam Gelirlere Oranı

$$\frac{101.328.532}{1.832.588.445} \times 100 = \mathbf{5,52}$$

**Tablo 32: İştirak Gelirlerinin Toplam Gelirlere Oranı**

MALİ YIL	İŞTİRAK GELİRLERİ	TOPLAM GELİRLER	İŞTİRAK GELİRLERİ/TOPLAM GELİR ORANI
1887-1888	99.203.195	1.757.382.152	% 5,64
1888-1889	93.561.234	1.813.759.759	% 5,15
1889-1890	93.521.700	1.779.545.700	% 5,25
1890-1891	109.759.701	1.776.742.432	% 6,17
1891-1892	104.331.352	1.792.235.939	% 5,82
1892-1893	83.932.119	1.837.183.691	% 4,56
1893-1894	101.374.150	1.829.989.845	% 5,53
1894-1895	103.068.781	1.865.663.127	% 5,52
1895-1896	101.328.532	1.832.588.445	% 5,52

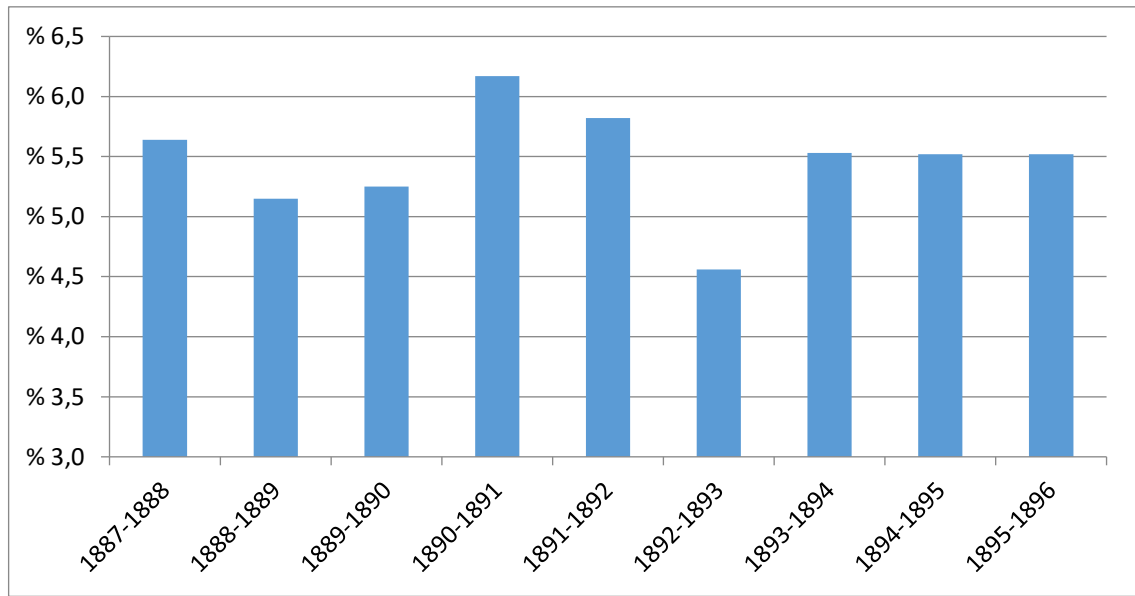
**Grafik 13: İştirak Gelirlerinin Toplam Gelirlere Oranı**

Orman, Maden, Posta Telgraf, İdare-i Mahsusa, Reji İdaresi, Tönbeği Bey'iyesi, Meskukat-ı Şahane gelirlerinden teşekkül etmektedir. % 4,56 ile % 6,17 arasında büyüklüğü vardır. Son olarak bütçe iştirak gelir kalemleri istikrarlı bir seyir izlemektedir. Dönem bütçeleri için gelir kalemleri sıra dışı sapmalar yaşamamıştır.

$$\mathbf{11\text{-Askeri Harcamaların Toplam Giderlere Oranı} = \frac{\text{Askeri Harcamalar}}{\text{Toplam Giderler}} \times 100}$$

1887/1888 (303) Mali Yıl Bütçesi Askeri Harcamaların Toplam Giderlere Oranı

$$\frac{1.190.660.039}{2.272.113.405} \times 100 = \mathbf{52,40}$$

1888/1889 (304) Mali Yıl Bütçesi Askeri Harcamaların Toplam Giderlere Oranı

$$\frac{1.004.675.517}{2.101.709.550} \times 100 = \mathbf{47,80}$$

1889/1890 (305) Mali Yıl Bütçesi Askeri Harcamaların Toplam Giderlere Oranı

$$\frac{980.948.134}{2.115.399.124} \times 100 = \mathbf{46,37}$$

1890/1891 (306) Mali Yıl Bütçesi Askeri Harcamaların Toplam Giderlere Oranı

$$\frac{947.190.673}{1.992.728.626} \times 100 = \mathbf{47,53}$$

1891/1892 (307) Mali Yıl Bütçesi Askeri Harcamaların Toplam Giderlere Oranı

$$\frac{908.167.647}{1.984.208.222} \times 100 = \mathbf{45,76}$$

1892/1893 (308) Mali Yıl Bütçesi Askeri Harcamaların Toplam Giderlere Oranı

$$\frac{862.051.598}{1.929.092.173} \times 100 = \mathbf{44,68}$$

1893/1894 (309) Mali Yıl Bütçesi Askeri Harcamaların Toplam Giderlere Oranı

$$\frac{1.037.780.886}{2.142.220.051} \times 100 = \mathbf{48,44}$$

1894/1895 (310) Mali Yıl Bütçesi Askeri Harcamaların Toplam Giderlere Oranı

$$\frac{923.960.420}{2.041.096.591} \times 100 = \mathbf{45,26}$$

1895/1896 (311) Mali Yıl Bütçesi Askeri Harcamaların Toplam Giderlere Oranı

$$\frac{901.755.787}{2.095.262.926} \times 100 = \mathbf{43,03}$$

**Tablo 33: Askeri Harcamaların Toplam Giderlere Oranı**

MALİ YIL	ASKERİ HARCAMALAR	TOPLAM GİDERLER	ASKERİ HARCAMALARIN/ TOPLAM GİDERLERE ORANI
1887-1888	1.190.660.039	2.272.113.405	% 52,40
1888-1889	1.004.675.517	2.101.709.550	% 47,80
1889-1890	980.948.134	2.115.399.124	% 46,37
1890-1891	947.190.673	1.992.728.626	% 47,53
1891-1892	908.167.647	1.984.208.222	% 45,76
1892-1893	862.051.598	1.929.092.173	% 44,68
1893-1894	1.037.780.886	2.142.220.051	% 48,44
1894-1895	923.960.420	2.041.096.591	% 45,26
1895-1896	901.755.787	2.095.262.926	% 43,03

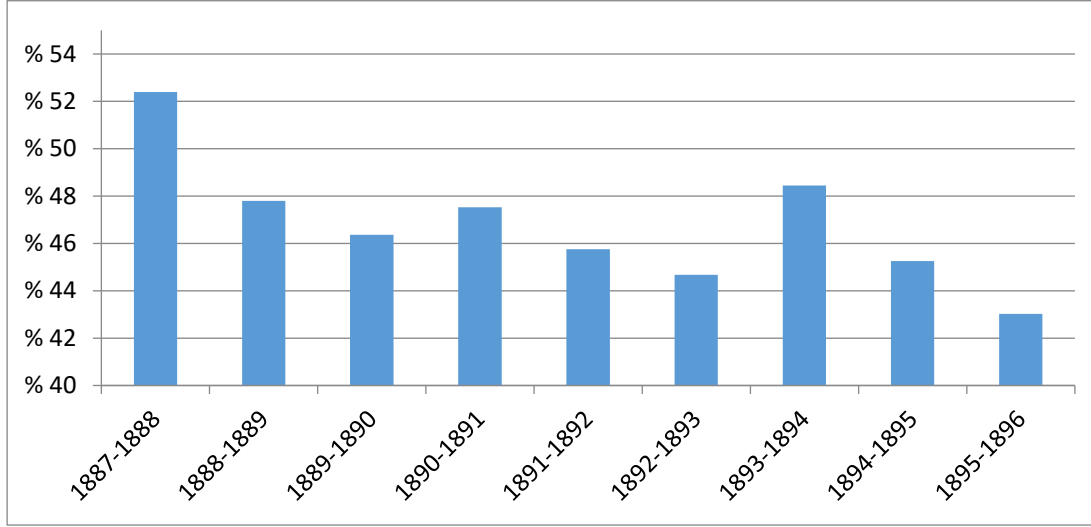

**Grafik 14: Askeri Harcamaların Toplam Giderlere Oranı**

Askeri harcamalar dönem boyunca yüksek seyretmektedir. Ancak 93 Harbi olarak anılan 1877-1878 Osmanlı-Rus Savaşı zamanında askeri harcamalar % 52,40 gibi en yüksek seviyeye çıkmıştır. Savaş yılları ve takip eden yıllarda da azalma eğilimine girse de en düşük gerçekleştiği 1895-1896 yılda % 43,03 olarak gerçekleşmiştir. En düşük olduğu yıl dahi yüksek bir harcama oranına sahiptir. Savaş sonrası Rusya'ya ödenecek olan savaş tazminatı da ülke ekonomisini negatif olarak etkilemiştir. Bölüm sonunda askeri harcamaların bütçe analizi konu başlığı olarak özel bir çalışma yapılmıştır.

$$\mathbf{12-Saray Harcamalarının Toplam Giderlere Oranı = \frac{Sarayı Harcamaları}{Toplam Giderler} \times 100}$$

1887/1888 (303) Mali Yıl Bütçesi Sarayı Harcamalarının Toplam Giderlere Oranı

$$\frac{88.183.500}{2.272.113.405} \times 100 = \mathbf{3,88}$$

1888/1889 (304) Mali Yıl Bütçesi Sarayı Harcamalarının Toplam Giderlere Oranı

$$\frac{69.077.546}{2.101.709.550} \times 100 = \mathbf{3,28}$$

1889/1890 (305) Mali Yıl Bütçesi Saray Harcamalarının Toplam Giderlere Oranı

$$\frac{70.075.082}{2.115.399.124} \times 100 = \mathbf{3,31}$$

1890/1891 (306) Mali Yıl Bütçesi Saray Harcamalarının Toplam Giderlere Oranı

$$\frac{70.777.506}{1.992.728.626} \times 100 = \mathbf{3,55}$$

1891/1892 (307) Mali Yıl Bütçesi Saray Harcamalarının Toplam Giderlere Oranı

$$\frac{62.717.976}{1.984.208.222} \times 100 = \mathbf{3,16}$$

1892/1893 (308) Mali Yıl Bütçesi Saray Harcamalarının Toplam Giderlere Oranı

$$\frac{62.717.112}{1.929.092.173} \times 100 = \mathbf{3,25}$$

1893/1894 (309) Mali Yıl Bütçesi Saray Harcamalarının Toplam Giderlere Oranı

$$\frac{62.717.112}{2.142.220.051} \times 100 = \mathbf{2,92}$$

1894/1895 (310) Mali Yıl Bütçesi Saray Harcamalarının Toplam Giderlere Oranı

$$\frac{62.717.212}{2.041.096.591} \times 100 = \mathbf{3,07}$$

1895/1896 (311) Mali Yıl Bütçesi Saray Harcamalarının Toplam Giderlere Oranı

$$\frac{62.717.212}{2.095.262.926} \times 100 = \mathbf{2,99}$$

**Tablo 34: Saray Harcamalarının Toplam Giderlere Oranı**

MALİ YIL	SARAY HARCAMALARI	TOPLAM GİDERLER	SARAY HARCAMALARI/ TOPLAM GİDERLERE ORANI
1887-1888	88.183.500	2.272.113.405	% 3,88
1888-1889	69.077.546	2.101.709.550	% 3,28
1889-1890	70.075.082	2.115.399.124	% 3,31
1890-1891	70.777.506	1.992.728.626	% 3,55
1891-1892	62.717.976	1.984.208.222	% 3,16
1892-1893	62.717.212	1.929.092.173	% 3,25
1893-1894	62.717.212	2.142.220.051	% 2,92
1894-1895	62.717.212	2.041.096.591	% 3,07
1895-1896	62.717.212	2.095.262.926	% 2,99

Saray Harcamaları Toplam Harcamalar içinde büyük miktarlarda gerçekleşmemiştir. Tablo-35 ve Grafik-15'de görüleceği üzere dönem boyunca az da olsa azalma eğilimi vardır. 1887-1888 tarihinde %3,88 olarak ödenek tahsisatı yapılmıştır. İncelediğimiz dönem sonunda %2,92'ye kadar düşmüştür. Buradan saray harcamalarında tasarrufa gidildiği, harcamaların azaltılmaya çalışıldığı yönünde değerlendirme yapabiliriz.

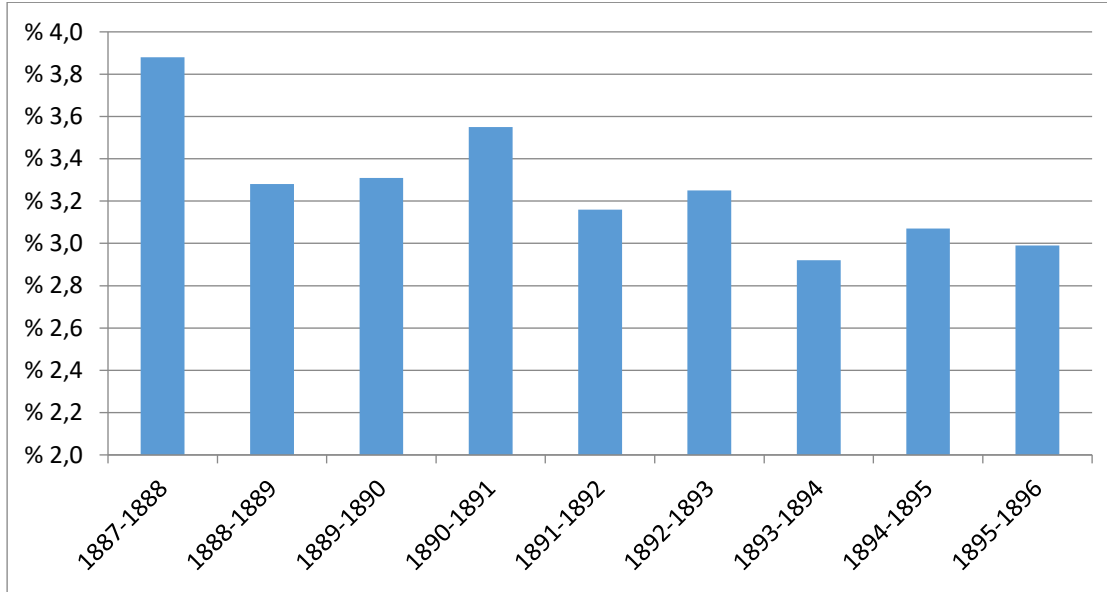
**Grafik 15: Saray Harcamalarının Toplam Giderlere Oranı**

$$13\text{-Daire Harcamalarının Toplam Giderlere Oranı} = \frac{\text{Daire Harcamaları}}{\text{Toplam Giderler}} \times 100$$

1887/1888 (303) Mali Yıl Bütçesi Daire Harcamalarının Toplam Giderlere Oranı

$$\frac{355.218.640}{2.272.113.405} \times 100 = 15,63$$

1888/1889 (304) Mali Yıl Bütçesi Daire Harcamalarının Toplam Giderlere Oranı

$$\frac{345.267.655}{2.101.709.550} \times 100 = 16,42$$

1889/1890 (305) Mali Yıl Bütçesi Daire Harcamalarının Toplam Giderlere Oranı

$$\frac{387.248.807}{2.115.399.124} \times 100 = 18,30$$

1890/1891 (306) Mali Yıl Bütçesi Daire Harcamalarının Toplam Giderlere Oranı

$$\frac{344.042.403}{1.992.728.626} \times 100 = 17,26$$

1891/1892 (307) Mali Yıl Bütçesi Daire Harcamalarının Toplam Giderlere Oranı

$$\frac{407.217.745}{1.984.208.222} \times 100 = 20,52$$

1892/1893 (308) Mali Yıl Bütçesi Daire Harcamalarının Toplam Giderlere Oranı

$$\frac{386.132.800}{1.929.092.173} \times 100 = 20,01$$

1893/1894 (309) Mali Yıl Bütçesi Daire Harcamalarının Toplam Giderlere Oranı

$$\frac{393.162.034}{2.142.220.051} \times 100 = 18,35$$

1894/1895 (310) Mali Yıl Bütçesi Daire Harcamalarının Toplam Giderlere Oranı

$$\frac{395.917.752}{2.041.096.591} \times 100 = \mathbf{19,39}$$

1895/1896 (311) Mali Yıl Bütçesi Daire Harcamalarının Toplam Giderlere Oranı

$$\frac{407.054.607}{2.095.262.926} \times 100 = \mathbf{19,42}$$

**Tablo 35: Daire Harcamalarının Toplam Giderlere Oranı**

MALİ YIL	DAİRE HARCAMALARI	TOPLAM GİDERLER	DAİRE HARCAMALARI/ TOPLAM GİDERLERE ORANI
1887-1888	355.218.640	2.272.113.405	% 15,63
1888-1889	345.267.655	2.101.709.550	% 16,42
1889-1890	387.248.807	2.115.399.124	% 18,30
1890-1891	344.042.403	1.992.728.626	% 17,26
1891-1892	407.217.745	1.984.208.222	% 20,52
1892-1893	386.132.800	1.929.092.173	% 20,01
1893-1894	393.162.034	2.142.220.051	% 18,35
1894-1895	395.917.752	2.041.096.591	% 19,39
1895-1896	407.054.607	2.095.262.926	% 19,42

Osmanlı Devlet'i mali bütçesinde dairelere tahsis edilen ödeneklerin, bütçe giderleri içinde ki nispi oranları % 15,63 ile % 20,52 arasında değişmektedir. Yaklaşık olarak beş puan aralığında artış ve azalışlar yaşanmıştır.

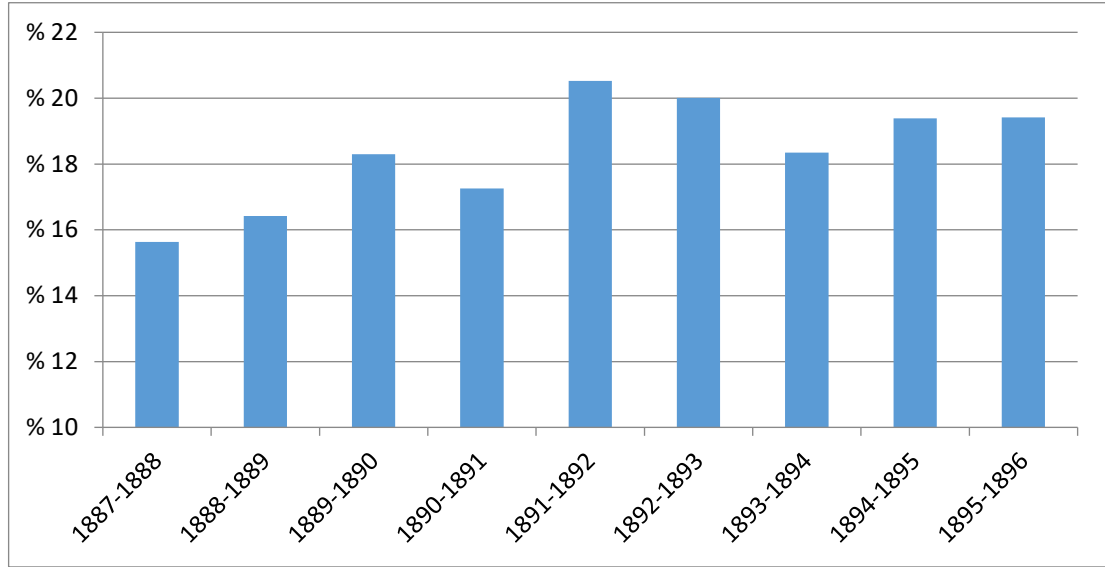
**Grafik 16: Daire Harcamalarının Toplam Giderlere Oranı**

$$14- \text{ Borç Ödemelerinin Toplam Giderlere Oranı} = \frac{\text{Borç Ödemeleri}}{\text{Toplam Giderler}} \times 100$$

1887/1888 (303) Mali Yıl Bütçesi Borç Ödemelerinin Toplam Giderlere Oranı

$$\frac{568.520.800}{2.272.113.405} \times 100 = 25,02$$

1888/1889 (304) Mali Yıl Bütçesi Borç Ödemelerinin Toplam Giderlere Oranı

$$\frac{572.458.644}{2.101.709.550} \times 100 = 27,23$$

1889/1890 (305) Mali Yıl Bütçesi Borç Ödemelerinin Toplam Giderlere Oranı

$$\frac{607.132.441}{2.115.399.124} \times 100 = 28,70$$

1890/1891 (306) Mali Yıl Bütçesi Borç Ödemelerinin Toplam Giderlere Oranı

$$\frac{554.539.097}{1.992.728.626} \times 100 = 27,82$$

1891/1892 (307) Mali Yıl Bütçesi Borç Ödemelerinin Toplam Giderlere Oranı

$$\frac{532.517.165}{1.984.208.222} \times 100 = \mathbf{26,83}$$

1892/1893 (308) Mali Yıl Bütçesi Borç Ödemelerinin Toplam Giderlere Oranı

$$\frac{541.367.381}{1.929.092.173} \times 100 = \mathbf{28,06}$$

1893/1894 (309) Mali Yıl Bütçesi Borç Ödemelerinin Toplam Giderlere Oranı

$$\frac{574.870.824}{2.142.220.051} \times 100 = \mathbf{26,83}$$

1894/1895 (310) Mali Yıl Bütçesi Borç Ödemelerinin Toplam Giderlere Oranı

$$\frac{589.852.672}{2.041.096.591} \times 100 = \mathbf{28,89}$$

1895/1896 (311) Mali Yıl Bütçesi Borç Ödemelerinin Toplam Giderlere Oranı

$$\frac{653.520.975}{2.095.262.926} \times 100 = \mathbf{31,19}$$

**Tablo 36: Duyun-u Umumiye Ödemelerinin Toplam Giderlere Oranı**

MALİ YIL	BORÇ ÖDEMELERİ	TOPLAM GİDERLER	BORÇ ÖDEMELERİ/ TOPLAM GİDERLERE ORANI
1887-1888	568.520.800	2.272.113.405	% 25,02
1888-1889	572.458.644	2.101.709.550	% 27,23
1889-1890	607.132.441	2.115.399.124	% 28,70
1890-1891	554.539.097	1.992.728.626	% 27,82
1891-1892	532.517.165	1.984.208.222	% 26,83
1892-1893	541.367.381	1.929.092.173	% 28,06
1893-1894	574.870.824	2.142.220.051	% 26,83
1894-1895	589.852.672	2.041.096.591	% 28,89
1895-1896	653.520.975	2.095.262.926	% 31,19

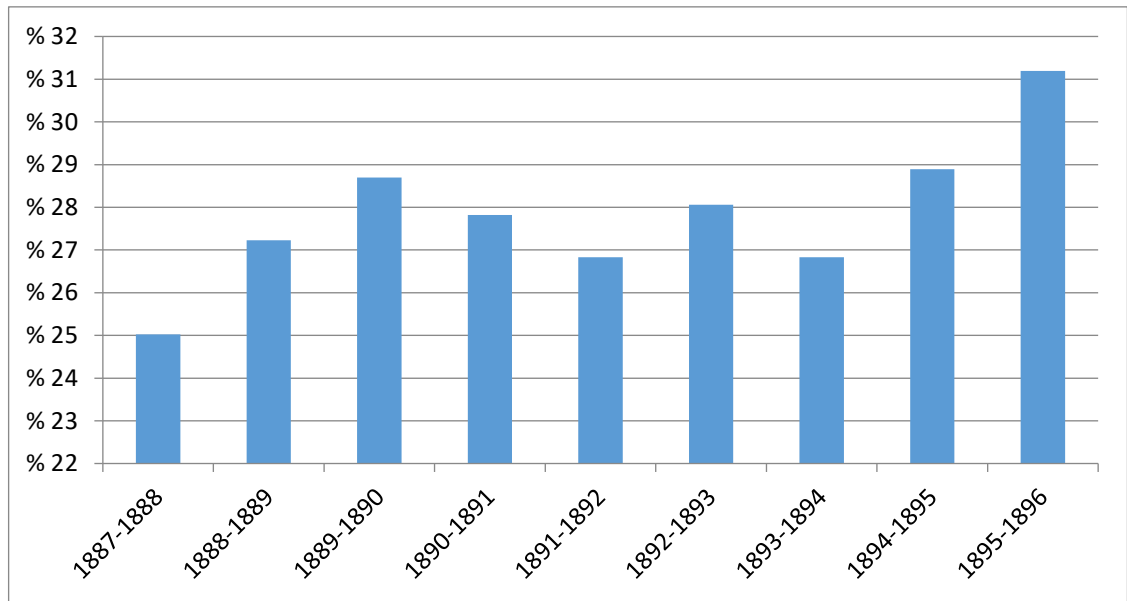
**Grafik 17: Duyun-u Umumiye Ödemelerinin Toplam Giderlere Oranı**

Duyun-u Umumiye Ödemeleri (Duyun-u Muntazama ve Duyun-u Gayri Muntazama) olarak dönem bütçelerinde gösterilmiştir. Önceki bölümler de detaylı olarak Osmanlı iç ve dış borçlarının tarihi süreci ve borç yönetiminde ki içinden çıkılmaz hale değinilmiştir. Sonrasında 1875 tarihinde Ramazan Kararnamesi ile devlet, dış borçları ödeyemez duruma gelerek ve moratoryum ilan edilmiştir. Bu tarihten itibaren beş yıl boyunca borç ödemeleri durdurularak



Muharrem Kararnamesi ile Rüsüm-u Sitte İdaresi kurularak borç ödemeden sorumlu bir kurum oluşturulmuştur. Sonrasında, 1881 senesinde Duyun-u Umumiye Teşkilatı kurularak borç yönetimi kuruma devredilmiştir. Bu konuda daha detaylı bilgi almak için 2014 yılında yazmış olduğum Sultan Abdülaziz Döneminde Yaşanan Mali Bunalım ve Uygulanan Mali Reformlar (1861-1876) konulu Yüksek Lisans Tezime bakılabilir.

Yapılan bu açıklamalardan sonra incelediğimiz dönem boyunca Tablo- 37'de ve Grafik-17'de görüldüğü üzere bütçe giderleri içerisinde %25,02 ile %31,19 arasında oransal büyüklükte borç ödemeleri gerçekleşmiştir. Duyun-u Umumiye ile borç yönetiminde bir disiplin sağlanmıştır. Ödenen rakamlar yüksek olmasına rağmen, 1875-1876 senesi bütçesinde borç ödemelerine ayrılan ödenek miktarı oransal olarak %51,39'dur. Bu oranlardan aşağıya çekilmesi borç yönetimi açısından pozitif bir gösterge olmuştur.

$$\mathbf{15- Maarif Harcamalarının Toplam Giderlere Oranı = \frac{Maarif Harcamaları}{Toplam Giderler} \times 100}$$

1887/1888 (303) Mali Yıl Bütçesi Maarif Harcamalarının Toplam Giderlere Oranı

$$\frac{10.320.000}{2.272.113.405} \times 100 = \mathbf{0,45}$$

1888/1889 (304) Mali Yıl Bütçesi Maarif Harcamalarının Toplam Giderlere Oranı

$$\frac{5.000.000}{2.101.709.550} \times 100 = \mathbf{0,23}$$

1889/1890 (305) Mali Yıl Bütçesi Maarif Harcamalarının Toplam Giderlere Oranı

$$\frac{5.000.000}{2.115.399.124} \times 100 = \mathbf{0,23}$$

1890/1891 (306) Mali Yıl Bütçesi Maarif Harcamalarının Toplam Giderlere Oranı

$$\frac{5.000.000}{1.992.728.626} \times 100 = \mathbf{0,25}$$

1891/1892 (307) Mali Yıl Bütçesi Maarif Harcamalarının Toplam Giderlere Oranı

$$\frac{5.000.000}{1.984.208.222} \times 100 = \mathbf{0,25}$$

1892/1893 (308) Mali Yıl Bütçesi Maarif Harcamalarının Toplam Giderlere Oranı

$$\frac{5.000.000}{1.929.092.173} \times 100 = \mathbf{0,25}$$

1893/1894 (309) Mali Yıl Bütçesi Maarif Harcamalarının Toplam Giderlere Oranı

$$\frac{5.000.000}{2.142.220.051} \times 100 = \mathbf{0,23}$$

1894/1895 (310) Mali Yıl Bütçesi Maarif Harcamalarının Toplam Giderlere Oranı

$$\frac{1.327.125}{2.041.096.591} \times 100 = \mathbf{0,06}$$

1895/1896 (311) Mali Yıl Bütçesi Maarif Harcamalarının Toplam Giderlere Oranı

$$\frac{1.327.125}{2.095.262.926} \times 100 = \mathbf{0,06}$$

**Tablo 37: Maarif Harcamalarının Toplam Giderlere Oranı**

MALİ YIL	MAARİF HARCAMALARI	TOPLAM GİDERLER	MAARİF HARCAMALARI/ TOPLAM GİDERLERE ORANI
1887-1888	10.320.000	2.272.113.405	% 0,45
1888-1889	5.000.000	2.101.709.550	% 0,23
1889-1890	5.000.000	2.115.399.124	% 0,23
1890-1891	5.000.000	1.992.728.626	% 0,25
1891-1892	5.000.000	1.984.208.222	% 0,25
1892-1893	5.000.000	1.929.092.173	% 0,25
1893-1894	5.000.000	2.142.220.051	% 0,23
1894-1895	1.327.125	2.041.096.591	% 0,06
1895-1896	1.327.125	2.095.262.926	% 0,06

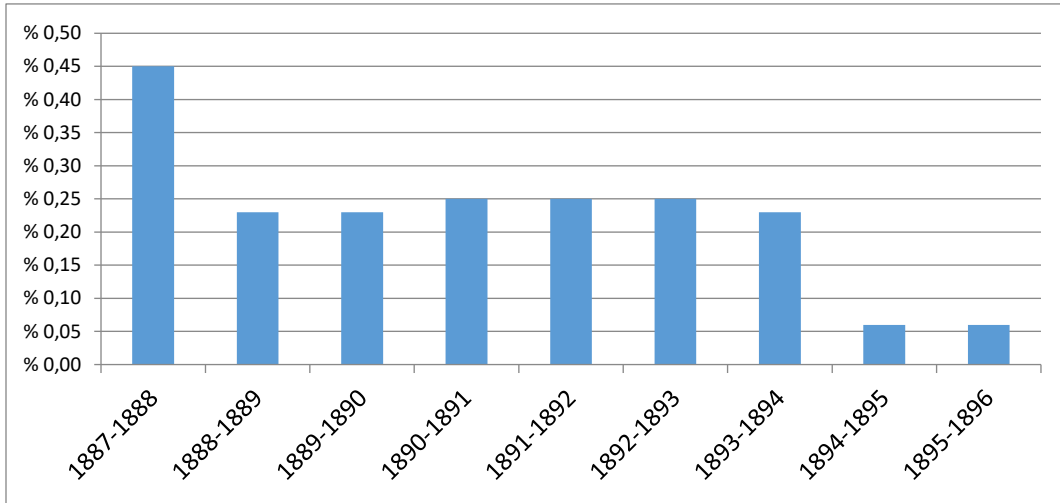
**Grafik 18: Maarif Harcamalarının Toplam Giderlere Oranı**

Eğitim Harcamaları %1'in altında gerçekleşmiştir. Az denebilecek miktarda ödenek ayrılmasına rağmen II. Abdülhamid zamanında modern eğitim kurumları kurulmasının önü açılmıştır. Özellikle meslek okulları ile Rüşdiye ve İdadilerin yaygınlaştırılmasına çalışılmıştır. 1887-1888 mali yılında en yüksek olduğu % 0,45 olarak Maarif Harcaması gerçekleşmiştir. Takip eden yıllar azalma eğilimine girerek % 0,06 gibi çok düşük oranlarda ödenek ayrılmıştır.

**16- Dahiliye Harcamalarının Toplam Giderlere Oranı =  $\frac{\text{Dahiliye Harcamaları}}{\text{Toplam Giderler}} \times 100$**

1887/1888 (303) Mali Yıl Bütçesi Dahiliye Harcamalarının Toplam Giderlere Oranı

$$\frac{76.267.500}{2.272.113.405} \times 100 = 3,35$$

1888/1889 (304) Mali Yıl Bütçesi Dahiliye Harcamalarının Toplam Giderlere Oranı

$$\frac{73.502.066}{2.101.709.550} \times 100 = 3,49$$

1889/1890 (305) Mali Yıl Bütçesi Dahiliye Harcamalarının Toplam Giderlere Oranı

$$\frac{80.433.448}{2.115.399.124} \times 100 = 3,80$$

1890/1891 (306) Mali Yıl Bütçesi Dahiliye Harcamalarının Toplam Giderlere Oranı

$$\frac{76.182.374}{1.992.728.626} \times 100 = 3,82$$

1891/1892 (307) Mali Yıl Bütçesi Dahiliye Harcamalarının Toplam Giderlere Oranı

$$\frac{79.137.405}{1.984.208.222} \times 100 = 3,98$$

1892/1893 (308) Mali Yıl Bütçesi Dahiliye Harcamalarının Toplam Giderlere Oranı

$$\frac{78.657.603}{1.929.092.173} \times 100 = 4,07$$

1893/1894 (309) Mali Yıl Bütçesi Dahiliye Harcamalarının Toplam Giderlere Oranı

$$\frac{81.742.534}{2.142.220.051} \times 100 = 3,81$$

1894/1895 (310) Mali Yıl Bütçesi Dahiliye Harcamalarının Toplam Giderlere Oranı

$$\frac{84.889.750}{2.041.096.591} \times 100 = 4,15$$

1895/1896 (311) Mali Yıl Bütçesi Dahiliye Harcamalarının Toplam Giderlere Oranı

$$\frac{91.278.406}{2.095.262.926} \times 100 = 4,35$$

**Tablo 38: Dahiliye Harcamalarının Toplam Giderlere Oranı**

MALİ YIL	DAHİLİYE HARCAMALARI	TOPLAM GİDERLER	DAHİLİYE HARCAMALARI/ TOPLAM GİDERLERE ORANI
1887-1888	76.267.500	2.272.113.405	% 3,35
1888-1889	73.502.066	2.101.709.550	% 3,49
1889-1890	80.433.448	2.115.399.124	% 3,80
1890-1891	76.182.374	1.992.728.626	% 3,82
1891-1892	79.137.405	1.984.208.222	% 3,98
1892-1893	78.657.603	1.929.092.173	% 4,07
1893-1894	81.742.534	2.142.220.051	% 3,81
1894-1895	84.889.750	2.041.096.591	% 4,15
1895-1896	91.278.404	2.095.262.926	% 4,35

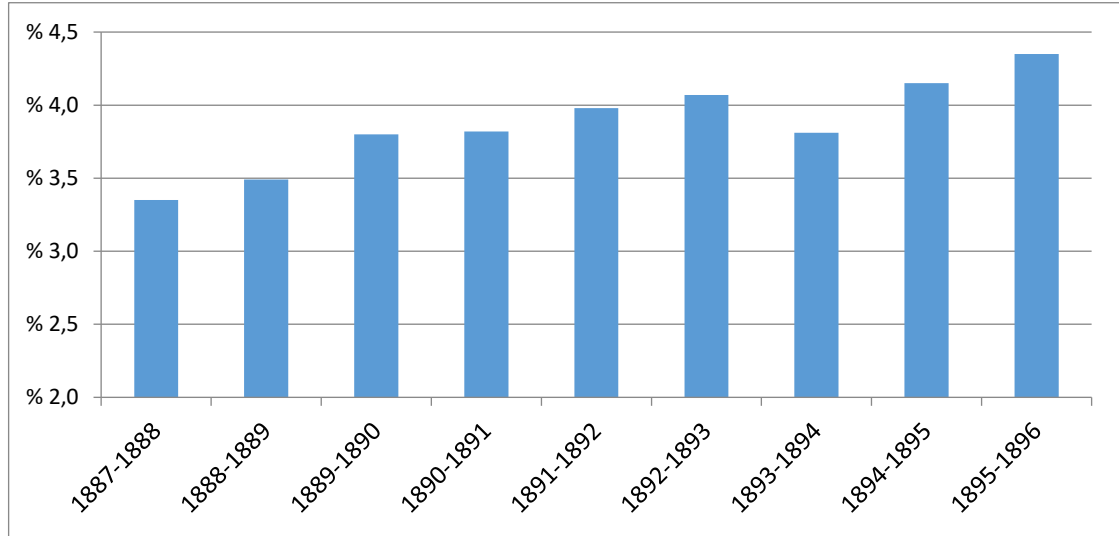
**Grafik 19: Dahiliye Harcamalarının Toplam Giderlere Oranı**

Bütçe giderleri içerisinde %3,35 ile %4,35 arası nispi büyüklüğe sahiptir. Dönem boyunca istikrarlı bir seviye kalmıştır. İncelenen dönem boyunca küçük de olsa artış eğilimindedir. Dönem başı ile dönem sonu arasındaki artış oranı % 1'i bulmaktadır.

### 17- Hariciye Harcamalarının Toplam Giderlere Oranı =

$$\frac{\text{Hariciye Harcamaları}}{\text{Toplam Giderler}} \times 100$$

1887/1888 (303) Mali Yıl Bütçesi Hariciye Harcamalarının Toplam Giderlere Oranı

$$\frac{16.298.400}{2.272.113.405} \times 100 = 0,71$$

1888/1889 (304) Mali Yıl Bütçesi Hariciye Harcamalarının Toplam Giderlere Oranı

$$\frac{16.548.019}{2.101.709.550} \times 100 = 0,78$$

1889/1890 (305) Mali Yıl Bütçesi Hariciye Harcamalarının Toplam Giderlere Oranı

$$\frac{16.968.806}{2.115.399.124} \times 100 = \mathbf{0,80}$$

1890/1891 (306) Mali Yıl Bütçesi Hariciye Harcamalarının Toplam Giderlere Oranı

$$\frac{17.446.547}{1.992.728.626} \times 100 = \mathbf{0,87}$$

1891/1892 (307) Mali Yıl Bütçesi Hariciye Harcamalarının Toplam Giderlere Oranı

$$\frac{18.397.577}{1.984.208.222} \times 100 = \mathbf{0,92}$$

1892/1893 (308) Mali Yıl Bütçesi Hariciye Harcamalarının Toplam Giderlere Oranı

$$\frac{18.860.447}{1.929.092.173} \times 100 = \mathbf{0,97}$$

1893/1894 (309) Mali Yıl Bütçesi Hariciye Harcamalarının Toplam Giderlere Oranı

$$\frac{18.932.184}{2.142.220.051} \times 100 = \mathbf{0,88}$$

1894/1895 (310) Mali Yıl Bütçesi Hariciye Harcamalarının Toplam Giderlere Oranı

$$\frac{18.402.875}{2.041.096.591} \times 100 = \mathbf{0,90}$$

1895/1896 (311) Mali Yıl Bütçesi Hariciye Harcamalarının Toplam Giderlere Oranı

$$\frac{18.585.926}{2.095.262.926} \times 100 = 0,88$$

**Tablo 39: Hariciye Harcamalarının Toplam Giderlere Oranı**

MALİ YIL	HARİCİYE HARCAMALARI	TOPLAM GİDERLER	HARİCİYE HARCAMALARI/ TOPLAM GİDERLERE ORANI
1887-1888	16.298.400	2.272.113.405	% 0,71
1888-1889	16.548.019	2.101.709.550	% 0,78
1889-1890	16.968.806	2.115.399.124	% 0,80
1890-1891	17.446.547	1.992.728.626	% 0,87
1891-1892	18.397.577	1.984.208.222	% 0,92
1892-1893	18.860.447	1.929.092.173	% 0,97
1893-1894	18.932.184	2.142.220.051	% 0,88
1894-1895	18.402.875	2.041.096.591	% 0,90
1895-1896	18.585.926	2.095.262.926	% 0,88

**Grafik 20: Hariciye Harcamalarının Toplam Giderlere Oranı**

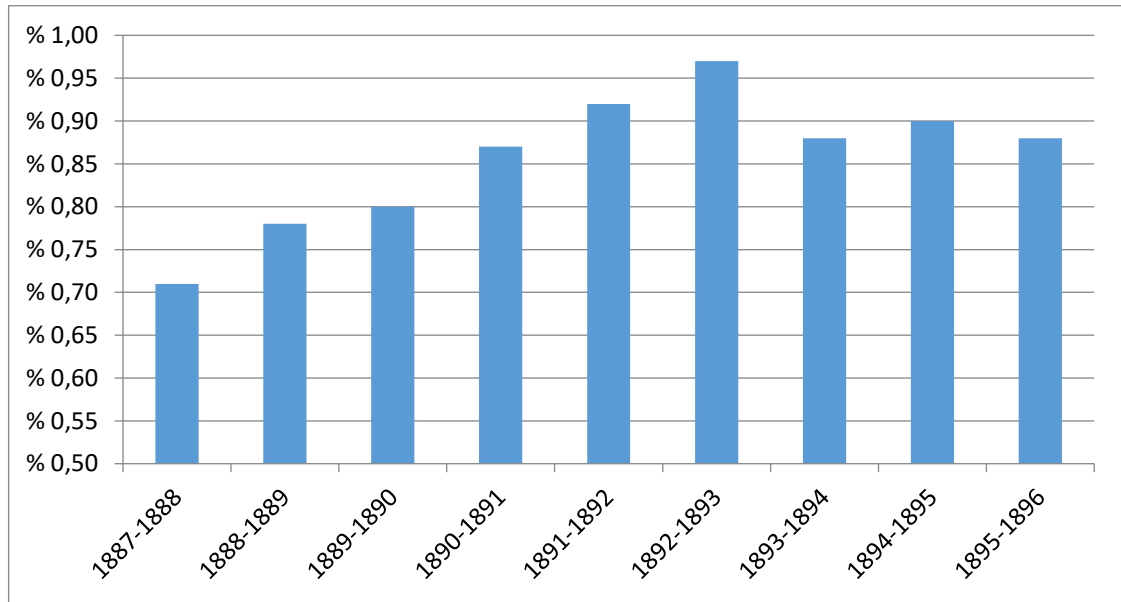

Hariciye Harcamaları %1'in altında küçük oranlarda gerçekleşmiştir. Dönem boyunca tutarlı bir görünüm sergilemektedir. Artış ve azalışlar Tablo-40 ve Grafik-20'de görüleceği üzere çok düşük seviyelerde gerçekleşmiştir.



$$18- \text{Maliye Giderlerinin Toplam Giderlere Oranı} = \frac{\text{Maliye Giderlerinin}}{\text{Toplam Giderler}} \times 100$$

1887/1888 (303) Mali Yıl Bütçesi Maliye Giderlerinin Toplam Giderlere Oranı

$$\frac{67.151.800}{2.272.113.405} \times 100 = 2,95$$

1888/1889 (304) Mali Yıl Bütçesi Maliye Giderlerinin Toplam Giderlere Oranı

$$\frac{149.915.700}{2.101.709.550} \times 100 = 7,13$$

1889/1890 (305) Mali Yıl Bütçesi Maliye Giderlerinin Toplam Giderlere Oranı

$$\frac{103.144.134}{2.115.399.124} \times 100 = 4,87$$

1890/1891 (306) Mali Yıl Bütçesi Maliye Giderlerinin Toplam Giderlere Oranı

$$\frac{86.996.043}{1.992.728.626} \times 100 = 4,36$$

1891/1892 (307) Mali Yıl Bütçesi Maliye Giderlerinin Toplam Giderlere Oranı

$$\frac{113.576.908}{1.984.208.222} \times 100 = 5,72$$

1892/1893 (308) Mali Yıl Bütçesi Maliye Giderlerinin Toplam Giderlere Oranı

$$\frac{114.432.779}{1.929.092.173} \times 100 = 5,93$$

1893/1894 (309) Mali Yıl Bütçesi Maliye Giderlerinin Toplam Giderlere Oranı

$$\frac{105.376.238}{2.142.220.051} \times 100 = 4,91$$

1894/1895 (310) Mali Yıl Bütçesi Maliye Giderlerinin Toplam Giderlere Oranı

$$\frac{106.216.289}{2.041.096.591} \times 100 = 5,20$$

1895/1896 (311) Mali Yıl Bütçesi Maliye Giderlerinin Toplam Giderlere Oranı

$$\frac{109.169.658}{2.095.262.926} \times 100 = 5,21$$

**Tablo 40: Maliye Giderlerinin Toplam Giderlere Oranı**

MALİ YIL	MALİYE GİDERLERİ	TOPLAM GİDERLER	MALİYE GİDERLERİ/ TOPLAM GİDERLERE ORANI
1887-1888	67.151.800	2.272.113.405	% 2,95
1888-1889	149.915.700	2.101.709.550	% 7,13
1889-1890	103.144.134	2.115.399.124	% 4,87
1890-1891	86.996.043	1.992.728.626	% 4,36
1891-1892	113.576.908	1.984.208.222	% 5,72
1892-1893	114.432.779	1.929.092.173	% 5,93
1893-1894	105.376.238	2.142.220.051	% 4,91
1894-1895	106.216.289	2.041.096.591	% 5,20
1895-1896	109.169.658	2.095.262.926	% 5,21

**Grafik 21: Maliye Giderlerinin Toplam Giderlere Oranı**

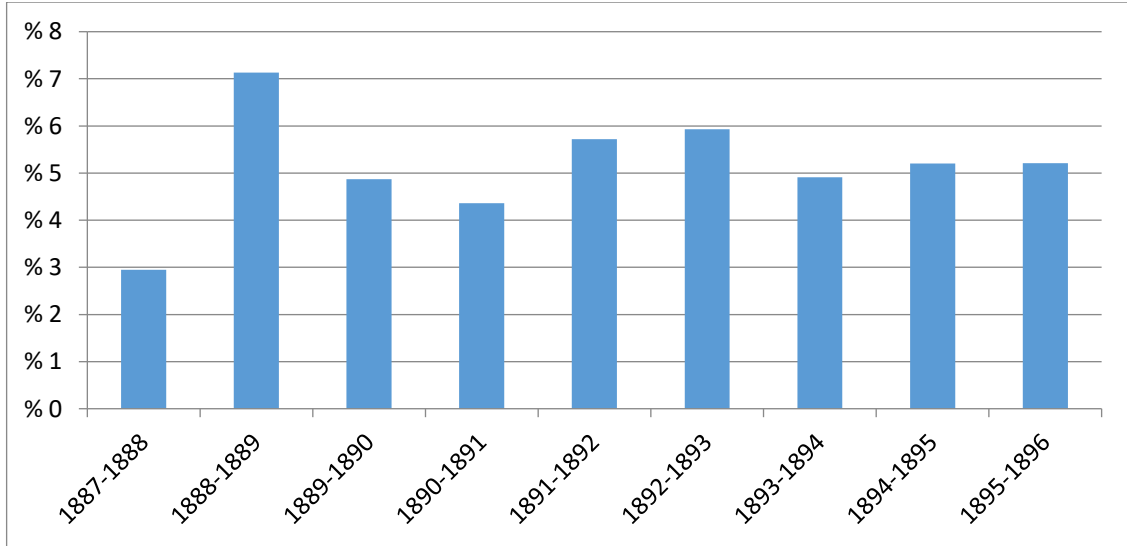

1887-1888 tarihi incelenen dönem içinde ki en düşük oranda %2,95 olarak gerçekleşmiştir. Ayrıca 1887-1888, 1893-1894 ve 1894-1895 mali yıl bütçelerin de sadece Maliye olarak ödenek verilmişken, geriye kalan mali yıl bütçelerin de

Maliye ile beraber Orman ve Madenlerin ödeneği de birlikte verilmiştir. Bu sebeple özellikle 1888-1889 yılında ciddi bir artış varmış gibi algılanabilir. Aslında bu artışın nedeni, Orman ve Maden giderlerinin de Maliye Dairesi ile beraber verilmiş olmasıdır.

$$19- \text{ Sosyal Yardımların Toplam Giderlere Oranı} = \frac{\text{Sosyal Yardımlar}}{\text{Toplam Giderler}} \times 100$$

1887/1888 (303) Mali Yıl Bütçesi Sosyal Yardımların Toplam Giderlere Oranı

$$\frac{59.253.759}{2.272.113.405} \times 100 = 2,60$$

1888/1889 (304) Mali Yıl Bütçesi Sosyal Yardımların Toplam Giderlere Oranı

$$\frac{22.527.259}{2.101.709.550} \times 100 = 1,07$$

1889/1890 (305) Mali Yıl Bütçesi Sosyal Yardımların Toplam Giderlere Oranı

$$\frac{56.197.238}{2.115.399.124} \times 100 = 2,65$$

1890/1891 (306) Mali Yıl Bütçesi Sosyal Yardımların Toplam Giderlere Oranı

$$\frac{41.969.962}{1.992.728.626} \times 100 = 2,10$$

1891/1892 (307) Mali Yıl Bütçesi Sosyal Yardımların Toplam Giderlere Oranı

$$\frac{56.497.221}{1.984.208.222} \times 100 = 3,98$$

1892/1893 (308) Mali Yıl Bütçesi Sosyal Yardımların Toplam Giderlere Oranı

$$\frac{56.149.327}{1.929.092.173} \times 100 = 2,91$$

1893/1894 (309) Mali Yıl Bütçesi Sosyal Yardımların Toplam Giderlere Oranı

$$\frac{56.251.691}{2.142.220.051} \times 100 = 2,62$$

1894/1895 (310) Mali Yıl Bütçesi Sosyal Yardımların Toplam Giderlere Oranı

$$\frac{56.678.165}{2.041.096.591} \times 100 = 2,77$$

1895/1896 (311) Mali Yıl Bütçesi Sosyal Yardımların Toplam Giderlere Oranı

$$\frac{58.796.724}{2.095.262.926} \times 100 = 2,80$$

**Tablo 41: Sosyal Yardımların Toplam Giderlere Oranı**

MALİ YIL	SOSYAL YARDIMLAR	TOPLAM GİDERLER	SOSYAL YARDIMLAR/ TOPLAM GİDERLERE ORANI
1887-1888	59.253.759	2.272.113.405	% 2,60
1888-1889	22.527.259	2.101.709.550	% 1,07
1889-1890	56.197.238	2.115.399.124	% 2,65
1890-1891	41.969.962	1.992.728.626	% 2,10
1891-1892	56.497.221	1.984.208.222	% 2,84
1892-1893	56.149.327	1.929.092.173	% 2,91
1893-1894	56.251.691	2.142.220.051	% 2,62
1894-1895	56.678.165	2.041.096.591	% 2,77
1895-1896	58.796.724	2.095.262.926	% 2,80

Osmanlı devlet bütçesinde Maaşat-ı Zatiye, Askeri Tekaüd Sandığı ve Muhacirin giderleri bu sosyal yardım başlığı altına alınmıştır. Özellikle dönem

boyunca Balkanlardan çok sayıda göç alındığı için muhacirin kalemine ödenek ayrılması zorunlu bir hal almıştır. Sosyal yardımların genel giderler içindeki nispi büyüklüğü Tablo-43'de %1,07 ile %2,91 arasında gerçekleşmiştir. Sosyal Yardımlar için bütçelerde ödenek ayrılması zamanın şart ve koşulları için ileri bir uygulamadır. Kaldı ki mali durum henüz yeterince iyi bir durumda olmadığı halde, bu harcama kalemi için ödenek ayrılması modern bir göstergedir. Ayrıca sosyal devlet anlayışı henüz yeterince konuşulmadığı bir zamanda, Osmanlı Devleti mali bütçelerine yoksullukla mücadele, sosyal denge ve barışı sağlamak adına ödenek ayırması çok önemlidir.

Sosyal devlet anlayışının anayasal düzeyde kendini gösterdiği ilk siyasal belge 1848 Fransız Anayasası olmuştur. 20. Yüzyılda ikinci Dünya Savaşından sonra Avrupa devletleri Fransız Anayasasında ki hükmü aynen almışlardır. (Akad, 1992)

**Grafik 22: Sosyal Yardımların Toplam Giderlere Oranı**

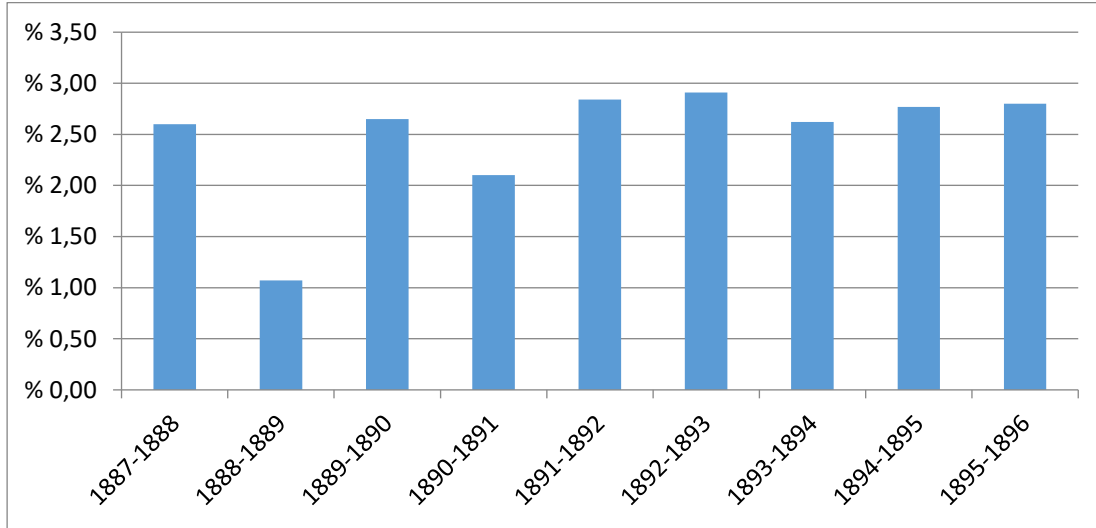

**20- Nafia ve Ticaret Giderlerinin Toplam Giderlere Oranı =  $\frac{\text{Nafia ve Ticaret}}{\text{Toplam Giderler}} \times 100$**

1887/1888 (303) Mali Yıl Bütçesi Nafia ve Ticaret Giderlerinin Toplam Giderlere Oranı

$$\frac{21.922.700}{2.272.113.405} \times 100 = \mathbf{0,96}$$

1888/1889 (304) Mali Yıl Bütçesi Nafia ve Ticaret Giderlerinin Toplam Giderlere Oranı

$$\frac{22.002.638}{2.101.709.550} \times 100 = \mathbf{1,04}$$

1889/1890 (305) Mali Yıl Bütçesi Nafia ve Ticaret Giderlerinin Toplam Giderlere Oranı

$$\frac{19.531.061}{2.115.399.124} \times 100 = \mathbf{0,92}$$

1890/1891 (306) Mali Yıl Bütçesi Nafia ve Ticaret Giderlerinin Toplam Giderlere Oranı

$$\frac{2.690.543}{1.992.728.626} \times 100 = \mathbf{0,13}$$

1891/1892 (307) Mali Yıl Bütçesi Nafia ve Ticaret Giderlerinin Toplam Giderlere Oranı

$$\frac{20.841.388}{1.984.208.222} \times 100 = \mathbf{1,05}$$

1892/1893 (308) Mali Yıl Bütçesi Nafia ve Ticaret Giderlerinin Toplam Giderlere Oranı

$$\frac{10.701.497}{1.929.092.173} \times 100 = \mathbf{0,55}$$

1893/1894 (309) Mali Yıl Bütçesi Nafia ve Ticaret Giderlerinin Toplam Giderlere Oranı

$$\frac{10.701.497}{2.142.220.051} \times 100 = \mathbf{0,49}$$

1894/1895 (310) Mali Yıl Bütçesi Nafia ve Ticaret Giderlerinin Toplam Giderlere Oranı

$$\frac{7.347.497}{2.041.096.591} \times 100 = \mathbf{0,35}$$

1895/1896 (311) Mali Yıl Bütçesi Nafia ve Ticaret Giderlerinin Toplam Giderlere Oranı

$$\frac{7.448.310}{2.095.262.926} \times 100 = \mathbf{0,35}$$

**Tablo 42: Nafia ve Ticaret Giderlerinin Toplam Giderlere Oranı**

MALİ YIL	NAFİA VE TİCARET GİDERLERİ	TOPLAM GİDERLER	NAFİA VE TİCARET GİDER/ TOPLAM GİDERLERE ORANI
1887-1888	21.922.700	2.272.113.405	% 0,96
1888-1889	22.002.638	2.101.709.550	% 1,04
1889-1890	19.531.061	2.115.399.124	% 0,92
1890-1891	2.690.543	1.992.728.626	% 0,13
1891-1892	20.841.388	1.984.208.222	% 1,05
1892-1893	10.701.497	1.929.092.173	% 0,55
1893-1894	10.701.497	2.142.220.051	% 0,49
1894-1895	7.347.497	2.041.096.591	% 0,35
1895-1896	7.448.310	2.095.262.926	% 0,35

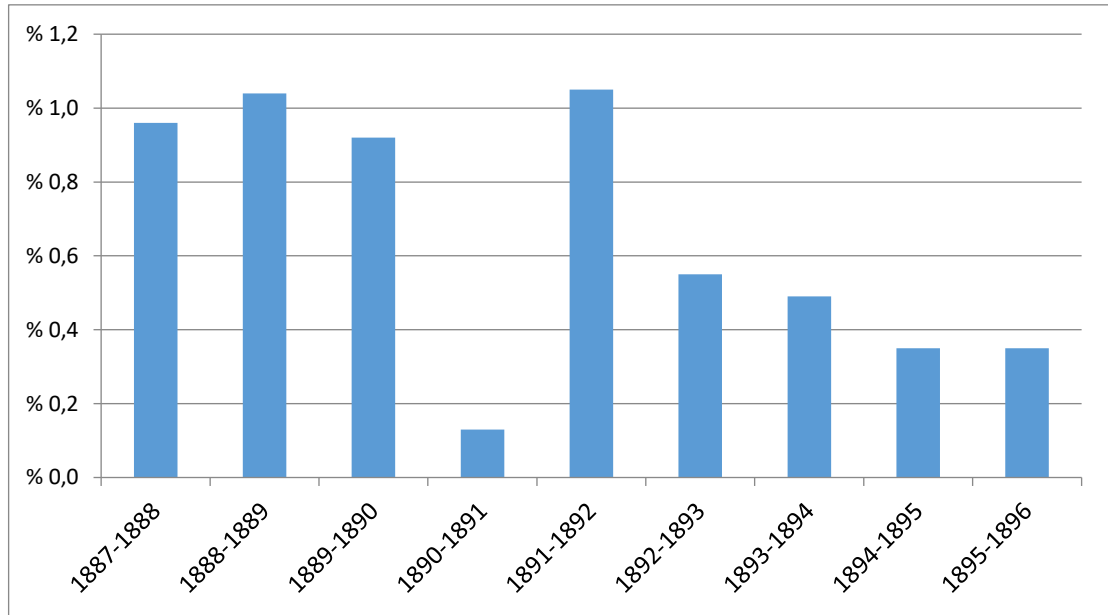
**Grafik 23: Nafia ve Ticaret Giderlerinin Toplam Giderlere Oranı**

1890-1891 tarihinde Nafia ve Ticaret ödeneklerin de ciddi bir azalış yaşanmıştır. Hemen ertesi yıl dönem içindeki en yüksek oranda ödenek tahsisi yapılmıştır. Ancak sonraki yıllarda yine ödeneklerde azalma eğilimi görülmektedir.



$$21- \text{Tahsisat-ı Fevkaladenin Toplam Giderlere Oranı} = \frac{\text{Tahsisat-ı Fevkalade}}{\text{Toplam Giderler}} \times 100$$

1887/1888 (303) Mali Yıl Bütçesi Tahsisat-ı Fevkalade Gider. Toplam Giderlere Oranı

$$\frac{208.582.900}{2.272.113.405} \times 100 = \mathbf{9,18}$$

1888/1889 (304) Mali Yıl Bütçesi Tahsisat-ı Fevkalade Gider. Toplam Giderlere Oranı

$$\frac{118.847.700}{2.101.709.550} \times 100 = \mathbf{5,65}$$

1889/1890 (305) Mali Yıl Bütçesi Tahsisat-ı Fevkalade Gider. Toplam Giderlere Oranı

$$\frac{152.466.447}{2.115.399.124} \times 100 = \mathbf{7,20}$$

1890/1891 (306) Mali Yıl Bütçesi Tahsisat-ı Fevkalade Gider. Toplam Giderlere Oranı

$$\frac{164.227.055}{1.992.728.626} \times 100 = \mathbf{8,24}$$

1891/1892 (307) Mali Yıl Bütçesi Tahsisat-ı Fevkalade Gider. Toplam Giderlere Oranı

$$\frac{95.538.743}{1.984.208.222} \times 100 = \mathbf{4,81}$$

1892/1893 (308) Mali Yıl Bütçesi Tahsisat-ı Fevkalade Gider. Toplam Giderlere Oranı

$$\frac{63.020.328}{1.929.092.173} \times 100 = 3,26$$

1893/1894 (309) Mali Yıl Bütçesi Tahsisat-ı Fevkalade Gider. Toplam Giderlere Oranı

$$\frac{202.489.126}{2.142.220.051} \times 100 = 9,45$$

1894/1895 (310) Mali Yıl Bütçesi Tahsisat-ı Fevkalade Gider. Toplam Giderlere Oranı

$$\frac{116.104.960}{2.041.096.591} \times 100 = 5,68$$

1895/1896 (311) Mali Yıl Bütçesi Tahsisat-ı Fevkalade Gider. Toplam Giderlere Oranı

$$\frac{93.702.188}{2.095.262.926} \times 100 = 4,47$$

**Tablo 43: Tahsisat-ı Fevkalade Giderlerinin Toplam Giderlere Oranı**

MALİ YIL	TAHSİSAT-I FEVKALADE GİDERLERİ	TOPLAM GİDERLER	TAHSİSAT-I FEVKALADE GİDERLERİ/ TOPLAM GİDERLERE ORANI
1887-1888	208.582.900	2.272.113.405	% 9,18
1888-1889	118.847.700	2.101.709.550	% 5,65
1889-1890	152.466.447	2.115.399.124	% 7,20
1890-1891	164.227.055	1.992.728.626	% 8,24
1891-1892	95.538.743	1.984.208.222	% 4,81
1892-1893	63.020.328	1.929.092.173	% 3,26
1893-1894	202.489.126	2.142.220.051	% 9,45
1894-1895	116.104.960	2.041.096.591	% 5,68
1895-1896	93.702.188	2.095.262.926	% 4,47

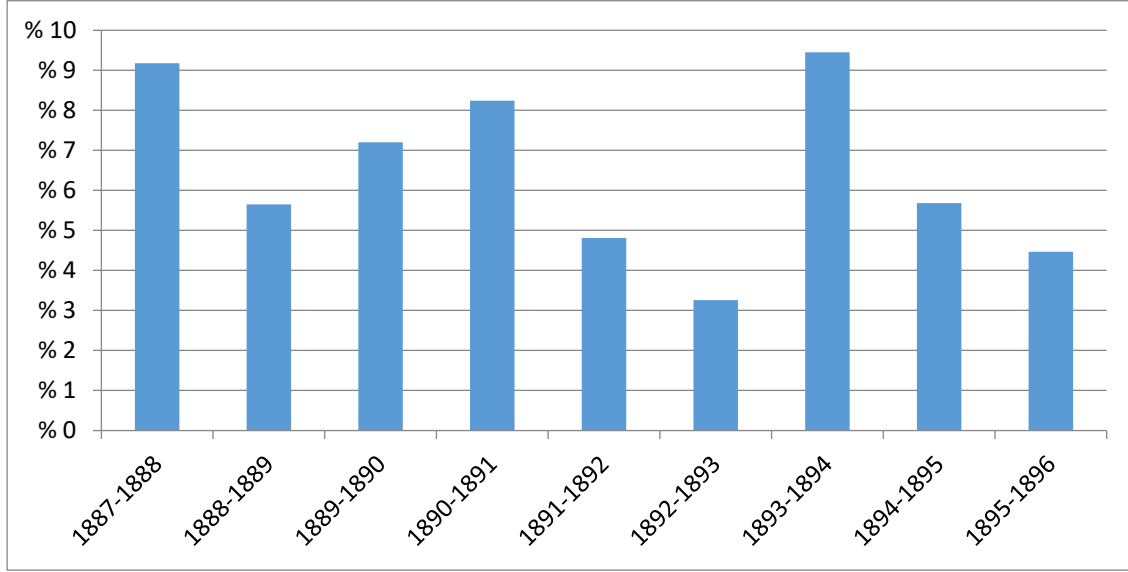
**Tablo 44: Tahsisat-ı Fevkalade Giderlerinin Toplam Giderlere Oranı**

Tahsisat-ı Fevkalade olağan bütçe giderleri gerçekleşikten sonra öngörülemeyen durumların ortaya çıkması sebebiyle ayrılan ödenekleri ifade etmektedir. %3,26 ile %9,45 arası oranlarda fevkalade ödenek tahsisatı yapılmıştır.

Son olarak aşağıda özet olarak Tablo-47 ve Tablo-48 hazırlanmıştır. Bu tablolarda incelediğim dönem içinde önemli gördüğüm gelir ve harcama kalemlerinden bazılarını toplu halde göstermeye çalıştım. Yukarıda uzun uzun detaylı olarak hesapladığım oransal büyüklüklerden bazıları, bu tablolarda bir arada verilmiştir. Böylece tek bir tabloda yıllar içindeki değişim oranları verilerek, okuyucunun daha kolay yorum yapması sağlanmıştır.

Ayrıca okuyucunun birçok veri içinde kaybolmadan istediği sonuca ulaşması istenmiştir. Genellikle mali alanda çalışanların içine düştüğü zorluk, yoğun veri ve rakamlar içinde çalışmak olmuştur. Bu nedenle en basit şekli ile analizler yapılarak tablo ve grafikler ile rakamlara çok boğmadan okuyucunun konuyu anlaması hedeflenmiştir.

Tablo 45: Bazı Gelir Kalemlerinin Miktar ve Oranları

MALİ YIL	MAKTU GELİRLER	(%)	AŞAR VERGİSİ	(%)	EMLAK VE AKAR VERGİSİ	(%)	CİZYE VERGİSİ	(%)	GÜMRÜK VERGİSİ	(%)	DAİRE GELİRLERİ	(%)	DOĞRUDAN ALINAN VERGİLER	(%)	İŞTİRAK GELİRLERİ	(%)	TOPLAM GELİRLER
(303) 1887/1888	89.872.000	5,11	404.068.190	22,9	236.829.789	13,4	60.535.871	3,44	201.423.600	11,46	147.221.800	8,37	1.085.134.929	61,74	99.203.195	5,64	<b>1.757.382.152</b>
(304) 1888/1889	116.372.000	6,41	419.068.190	23,1	251.167.375	13,8	81.804.122	4,51	205.000.000	11,30	108.966.259	6,00	1.150.021.331	63,4	93.561.234	5,15	<b>1.813.759.759</b>
(305) 1889/1890	113.492.000	6,37	424.500.000	23,8	245.288.700	13,7	81.238.200	4,56	197.000.000	11,07	99.597.200	5,59	1.131.220.400	63,56	93.521.700	5,25	<b>1.779.545.700</b>
(306) 1890/1891	113.631.600	6,39	403.977.689	22,7	240.288.700	13,5	81.238.200	4,57	202.460.000	11,39	104.690.640	5,89	1.116.024.442	62,81	109.759.701	6,17	<b>1.776.742.432</b>
(307) 1891/1892	121.865.815	6,79	403.977.689	22,5	240.594.545	13,4	83.786.763	4,67	217.700.000	12,14	102.022.092	5,69	1.118.878.850	62,42	104.331.352	5,82	<b>1.792.235.939</b>
(308) 1892/1893	116.372.000	6,33	427.453.104	23,2	247.811.370	13,4	84.847.516	4,61	225.700.000	12,28	123.155.764	6,7	1.137.361.368	61,9	83.932.119	4,56	<b>1.837.183.691</b>
(309) 1893/1894	113.631.600	6,2	410.645.000	22,4	248.697.867	13,5	87.016.550	4,75	230.000.000	12,56	119.956.858	6,55	1.117.421.705	61,06	101.374.150	5,53	<b>1.829.989.845</b>
(310) 1894/1895	113.631.600	6,09	410.728.000	22	250.547.555	13,4	88.615.122	4,74	220.000.000	11,79	132.518.726	7,1	1.129.754.591	60,55	103.068.781	5,52	<b>1.865.663.127</b>
(311) 1895/1896	113.631.600	6,2	388.566.833	21,2	252.246.376	13,7	89.832.426	4,90	220.000.000	12,00	127.720.093	6,96	1.100.476.612	60,05	101.328.532	5,52	<b>1.832.588.445</b>

Tablo 46: Bazı Harcama Kalemlerinin Miktar ve Oranları

MALİ YIL	BORÇ ÖDEMELERİ	(%)	ASKERİ HARCAMALAR	(%)	SARAY HARCAMALARI	(%)	DAİRE HARCAMALARI	(%)	MAARİF HARCAMALARI	(%)	DAHİLİYE HARCAMALARI	(%)	NAFİA VE TİCARET HARCAMALARI	(%)	TAHSİSAT-I FEVKALADE	(%)	TOPLAM HARCAMALAR
(303) 1887/1888	568.520.800	25,02	1.190.660.039	52,4	88.183.500	3,88	355.218.640	15,63	10.320.000	0,45	76.267.500	3,35	21.922.700	0,96	208.582.900	9,18	<b>2.272.113.405</b>
(304) 1888/1889	572.458.644	27,23	1.004.675.517	47,80	69.077.546	3,28	345.267.655	16,42	5.000.000	0,23	73.502.066	3,49	22.002.638	1,04	118.847.700	5,65	<b>2.101.709.550</b>
(305) 1889/1890	607.132.441	28,70	980.948.134	46,37	70.075.082	3,31	387.248.807	18,30	5.000.000	0,23	80.433.448	3,80	19.531.061	0,92	152.466.447	7,20	<b>2.115.399.124</b>
(306) 1890/1891	554.539.097	27,82	947.190.673	47,53	70.777.506	3,55	344.042.403	17,26	5.000.000	0,25	76.182.374	3,82	2.690.543	0,13	164.227.055	8,24	<b>1.992.728.626</b>
(307) 1891/1892	532.517.165	26,83	908.167.647	45,76	62.717.976	3,16	407.217.745	20,52	5.000.000	0,25	79.137.405	3,98	20.841.388	1,05	95.538.743	4,81	<b>1.984.208.222</b>
(308) 1892/1893	541.367.381	28,06	862.051.598	44,68	62.717.212	3,25	386.132.800	20,01	5.000.000	0,25	78.657.603	4,07	10.701.497	0,55	63.020.328	3,26	<b>1.929.092.173</b>
(309) 1893/1894	574.870.824	26,83	1.037.780.886	48,44	62.717.212	2,92	393.162.034	18,35	5.000.000	0,23	81.742.534	3,81	10.701.497	0,49	202.489.126	9,45	<b>2.142.220.051</b>
(310) 1894/1895	589.852.672	28,89	923.960.420	45,26	62.717.212	3,07	395.917.752	19,39	1.327.125	0,06	84.889.750	4,15	7.347.497	0,35	116.104.960	5,68	<b>2.041.096.591</b>
(311) 1895/1896	653.520.975	31,19	901.755.787	43,03	62.717.212	2,99	407.054.607	19,42	1.327.125	0,06	91.278.404	4,35	7.448.310	0,35	93.702.188	4,47	<b>2.095.262.926</b>

#### 4.1. TANZİMAT SONRASI ASKERİ HARCAMALARIN BÜTÇELER BAZINDA DEĞERLENDİRİLMESİ VE ANALİZİ

Tanzimat sonrası askeri sistemde yapılan değişiklikler ve geliştirmeler yeni ihtiyaç ve faaliyetleri ortaya çıkarmıştır. Askeri sistemler her zaman eğitim ve tatbikatlar ile savaş ortamına hazır olmak zorundadır. Askeri faaliyetler sadece savaş ortamında artış göstermezler. Bu nedenle ordunun her daim hazır ve nazır bir şekilde bekleme zorunluluğu bir maliyet unsurudur ve bu unsur devlet hazinesine ekstra yük getirmektedir. Bu nedenle savaş ortamı olmasa bile askeri harcamalar gider kalemleri bütçelerde düzenli olarak yer almak zorundadır ve asgari ölçüde bu giderleri karşılayacak ödenek ayrılmaktadır. Bu gider kalemleri askeri faaliyetin büyüklüğü ile doğru orantılı olarak mali yıl bütçelerinde artış ve azalış göstermektedir. Burada, askeri harcamaların yıllar itibariyle ortalaması ile artış ve azalışların büyüklüklerinin analiz yapılmıştır.

Aşağıda 1849-1919 arası Osmanlı Devleti mali yıl bütçelerinden oluşturulan tablo ve grafikler yardımıyla analiz yapılmıştır. Burada, askeri harcamalarda gerçekleşen sapmaların (savaş, isyan veya sistemsel değişikliklerin), hazırlanan bütçelerde yer alan toplam harcamalar da artış ve azalışlara ne kadar etkisi olduğu rakamsal olarak ifade edilmiştir. Özellikle savaş dönemleri mali yıl bütçelerindeki (savaş bütçeleri) askeri harcamalarda ki artışları göstermesi açısından önemlidir. Bu tespitler savaşın derinliğini ve boyutunu anlamamız, tarihsel söylemler ile ekonomik göstergeler arasındaki ilgiyi tespit açısından son derece önemlidir. Çünkü şimdiye kadar yapılan tarihi açıklamaların tümü, sadece sosyal ve düşünsel çerçevede yapılırken, burada rakamsal olarak analitik bir yorum getirilmiştir.

Tablo-49 ve Grafik-24 ve Grafik-25' de, hazırlanan mali yıl bütçelerinde öngörülen toplam harcamalar, toplam askeri harcamaların büyüklükleri, askeri harcamalarda ki artış ve azalışlar ve ilgili yıl bütçelerin de tahsis edilen askeri harcamaların toplam harcamalar içinde ki oransal büyüklüğü olacak şekilde sınıflandırılmış ve bu göstergeler üzerinden değerlendirilmiştir.

Mali Yıl Bütçelerinde, askeri harcamalar tespit edilirken referans alınan daireler ve nezaretler şunlardır. Nizamiye Dairesi, Harbiye Nezareti, Bahriye Nezareti, Jandarma Dairesi, Tophane Dairesi, Tersane-i Amire Dairesi gibi adlar altında, yer alan ödenek toplamlarından oluşmaktadır.

Mali Yıl Bütçesi hazırlanırken her ordu ve fırkadan gelen ödenek talepleri dikkate alınarak mali yıl bütçelerine yeterli miktarda tahsisat konulması planlanmıştır. Askeri Dairelerin Giderleri kapsamında dört temel ihtiyaç kalemi vardır. Bunlar;

- 1-Maaş ödemeleri,
- 2-Erzak ve tayinat,
- 3-Teçhizat,
- 4-Elbise ve sair giyim eşyaları.

Bunlara ilaveten, inşaat, tamirat, askeri dairelere bağlı okulların harcamaları gibi masraf kalemleri de vardır. Askeri dairelerin tahsisatı, tasarruf edilmesi en zor kalemlerden biridir. Çünkü devletin güvenlik sorunu gündeme getirilerek, her türlü tasarruf tedbirine ihtiyatla yaklaşılma alışkanlığı bulunmaktadır (Akar, 1998: s.309). Ayrıca ordunun her daim hazır vaziyette bekleme maliyeti göz ardı edilemeyecek kadar büyüktür.

Bütçe; belirli bir dönemdeki gelir ve gider tahminleri ile bunların uygulanmasına ilişkin hususları gösteren ve usulüne uygun olarak yürürlüğe konulan belge olarak tanımlanmıştır (5018 sayılı Kamu Mali Yönetimi Ve Kontrol Kanunu, Madde: 3-f). Bütçelerde, toplam harcamalar tutarı, ilgili mali yıl bütçesinde yer alan Nezaret ve Dairelere ayrılan tahsisat tutarları kalem kalem toplanarak elde edilen toplam tahsisat tutarını ifade etmektedir. Tablo-49'da yer alan rakamların tümü bütçeleme mantığı içinde tahmini değerleri ifade etmektedir.

Tanzimat sonrası dönemde, Osmanlı Devletinin yaşamış olduğu siyasi ve askeri olaylar aşağıda sıralanmıştır. Tablo-49 ve 24 ve 25. Grafiklerde mali analizler yapılırken, yıllar içinde artış ve azalışların yaşandığı tarihlerin öncesi, esnası ve

sonrasında ki askeri harcamalarda ki değişimler önem arz etmektedir. Aşağıda dönem içinde dikkate değer askeri kaynaklı olaylar sıralanmıştır.

- 1-Kırım savaşı (1853-1856)
- 2-Karadağ İsyanı (1862)
- 3-Girit Sorunu (1866)
- 4-Bosna Hersek ve Bulgar İsyanı (1875)
- 5-Osmanlı - Rus Savaşı - 93 Harbi (1877 – 1878)
- 6-Kıbrıs'ın İngiltere'ye Devri (1878)
- 7-Tunus'un Fransa Tarafından İşgali (1881)
- 8-Duyun-i Umumiye'nin Kurulması (1881)
- 9-İngilizlerin Mısır'ı İşgali (1882)
- 10-Girit sorunu ve 1897 Osmanlı - Yunan Savaşı
- 11-Bosna Hersek'in Avusturya Tarafından İşgali (1908)
- 12-Birinci Cihan Harbi (1914-1918)

**Tablo 47: Yıllar İtibariyle Askeri Harcamalar**

Mali Yıl	Askeri Harcamalar (kuruş)	Toplam Harcamalar (kuruş)	Askeri Harcamaların Toplam Bütçe İçindeki Payı (%)	Askeri Harcamaların Artış Oranı (%)	Toplam Harcamaların Artış Oranı (%)
1849 - 1850	306.846.936	788.893.647	38,89	---	---
1850 - 1851	313.435.276	825.618.776	37,96	2,1	4,7
1851 - 1852	310.928.893	778.025.831	39,96	-0,8	-5,8
1852 - 1853	310.906.924	794.392.424	39,13	0,0	2,1
1853 - 1854	311.865.705	779.117.205	40,02	0,3	-1,9
1854 - 1855	304.299.373	1.108.129.548	27,46	-2,4	42,2
1856 - 1857	329.806.500	929.362.500	35,48	8,4	-16,1
1858 - 1859	409.275.446	1.200.665.935	34,08	24,1	29,2
1859 - 1860	542.193.975	1.386.073.678	39,11	32,5	15,4
1860 - 1861	503.454.214	1.311.636.964	38,38	-7,1	-5,4
1861 - 1862	525.382.752	1.393.407.544	37,70	4,4	6,2
1862 - 1863	624.312.760	1.490.693.048	41,88	18,8	7,0
1863 - 1864	538.085.323	1.484.502.492	36,24	-13,8	-0,4
1864 - 1865	497.301.001	1.602.836.185	31,02	-7,6	8,0
1866 - 1867	382.805.000	1.679.593.840	22,79	-23,0	4,8
1867 - 1868	432.805.500	1.868.318.470	23,16	13,1	11,2
1868 - 1869	649.444.000	2.072.870.500	31,33	50,1	10,9
1869 - 1870	534.379.000	2.036.084.000	26,24	-17,7	-1,8
1870 - 1871	475.277.000	2.070.929.500	22,94	-11,1	1,7
1871 - 1872	518.009.500	2.276.533.500	22,75	9,0	9,9
1872 - 1873	472.269.000	2.140.445.000	22,06	-8,8	-6,0
1873 - 1874	640.291.000	2.618.661.500	24,45	35,6	22,3
1874 - 1875	605.291.000	2.513.458.000	24,08	-5,5	-4,0
1875 - 1876	550.291.000	2.892.909.500	19,02	-9,1	15,1
1876 - 1877	772.544.500	2.572.624.000	30,02	40,4	-11,1



Mali Yıl	Askeri Harcamalar (kuruş)	Toplam Harcamalar (kuruş)	Askeri Harcamaların Toplam Bütçe İçindeki Payı (%)	Askeri Harcamaların Artış Oranı (%)	Toplam Harcamaların Artış Oranı (%)
1877 - 1878	2.096.104.500	4.628.324.000	45,28	171,3	79,9
1879 - 1880	633.381.056	1.523.660.339	41,56	-69,8	-67,1
1880 - 1881	960.182.977	2.195.000.957	43,74	51,6	44,1
1881 - 1882	1.650.555.159	2.756.850.185	59,87	71,9	25,6
1882 - 1883	988.533.216	2.019.787.663	48,94	-40,1	-26,7
1883 - 1884	997.919.154	2.090.992.142	47,72	0,9	3,5
1887 - 1888	1.157.361.700	2.272.113.405	50,93	16,0	8,7
1888 - 1889	970.877.466	2.101.709.550	46,19	-16,1	-7,5
1889 - 1890	947.162.472	2.115.399.124	44,77	-2,4	0,7
1890 - 1891	913.736.808	1.992.728.626	45,85	-3,5	-5,8
1891 - 1892	874.384.628	1.984.208.222	44,06	-4,3	-0,4
1892 - 1893	828.603.026	1.929.092.173	42,95	-5,2	-2,8
1893 - 1894	1.005.905.102	2.142.220.051	46,95	21,4	11,0
1894 - 1895	774.962.829	2.041.096.591	37,96	-23,0	-4,7
1895 - 1896	774.962.819	2.095.262.926	36,98	0,0	2,7
1896 - 1897	993.013.558	2.301.039.735	43,15	28,1	9,8
1897 - 1898	651.242.035	1.844.934.941	35,29	-34,4	-19,8
1898 - 1899	658.302.845	1.909.051.538	34,48	1,1	3,5
1899 - 1900	695.506.263	2.017.648.080	34,47	5,7	5,7
1900 - 1901	765.392.597	2.087.782.311	36,66	10,0	3,5
1901 - 1902	842.441.429	2.187.252.290	38,51	10,1	4,8
1902 - 1903	745.239.023	2.197.840.577	33,90	-11,5	0,5
1904 - 1905	712.892.000	2.123.195.406	33,57	-4,3	-3,4
1905 - 1906	793.180.670	2.196.223.279	36,11	11,3	3,4
1906 - 1907	1.076.717.968	2.536.456.561	42,44	35,7	15,5
1908 - 1909	997.634.257	2.868.712.914	34,77	-7,3	13,1
1909 - 1910	1.174.154.959	3.053.954.572	38,44	17,7	6,5
1910 - 1911	1.463.700.143	3.569.378.397	41,00	24,7	16,9
1911 - 1912	1.291.271.395	3.623.318.587	35,63	-11,8	1,5
1912 - 1913	1.194.246.498	3.467.667.170	34,43	-7,5	-4,3
1914 - 1915	997.581.795	3.401.200.396	29,33	-16,5	-1,9
1915 - 1916	1.031.389.049	3.565.754.557	28,92	3,4	4,8
1916 - 1917	1.208.965.858	3.972.472.045	30,43	17,2	11,4
1917 - 1918	1.113.039.238	5.330.451.155	20,88	-7,9	34,2
1918 - 1919	1.128.506.681	5.196.971.199	21,71	1,4	-2,5

Tek bir tabloda yıllar itibariyle toplam harcama tutarı, askeri harcama tutarı, askeri harcamaların toplam harcamalar içindeki yüzdeler ile askeri ve toplam harcama artış oranları görülmektedir.

Grafik 24: Yıllar İtibariyle Askeri Harcamalar

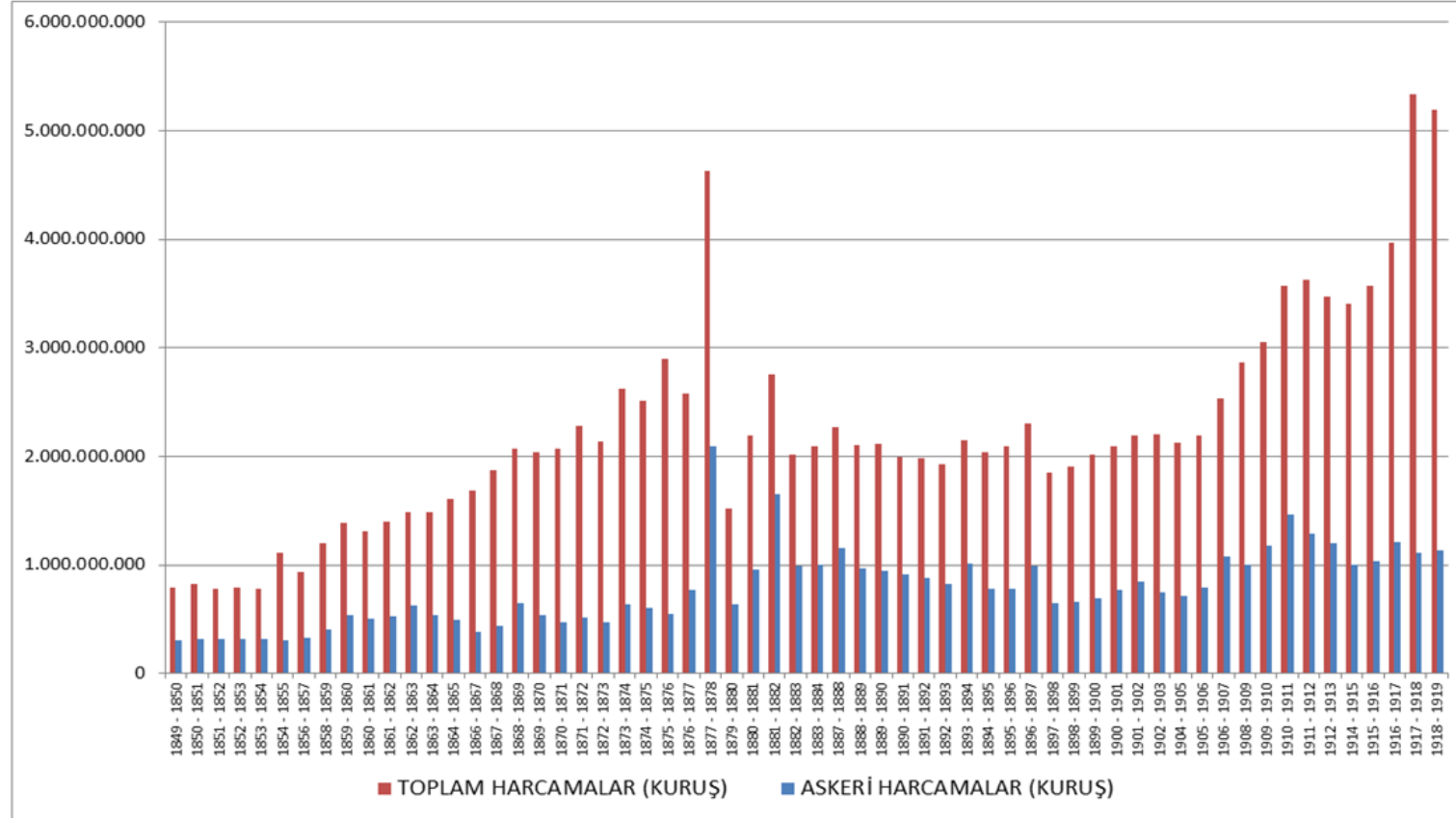

Grafik-24:Toplam Harcamalar ve Askeri Harcamalar tutar olarak kuruş cinsinde gösterilmiştir. Toplam harcama tutarı 1877-1878, 1917-1918 ve 1918-1919 yıllarında 4.000.000 Kuruş'un üzerine çıkmıştır. Askeri harcama tutarı ise aynı şekilde bir seyir izlememiştir. 1877-1878 yıllarında 2.000.000 Kuruşun üstüne çıkmasına rağmen sadece 1881-1882 yıllarında diğer yıllara göre askeri harcama tutarı farklılık göstermiştir. Ancak 1877-1878 öncesi düşük askeri harcama seviyeleri, sonrasında da ise yüksek harcama seviyelerini göstermektedir.

Grafik 25: Askeri Harcamaların Toplam Bütçe İçindeki payı

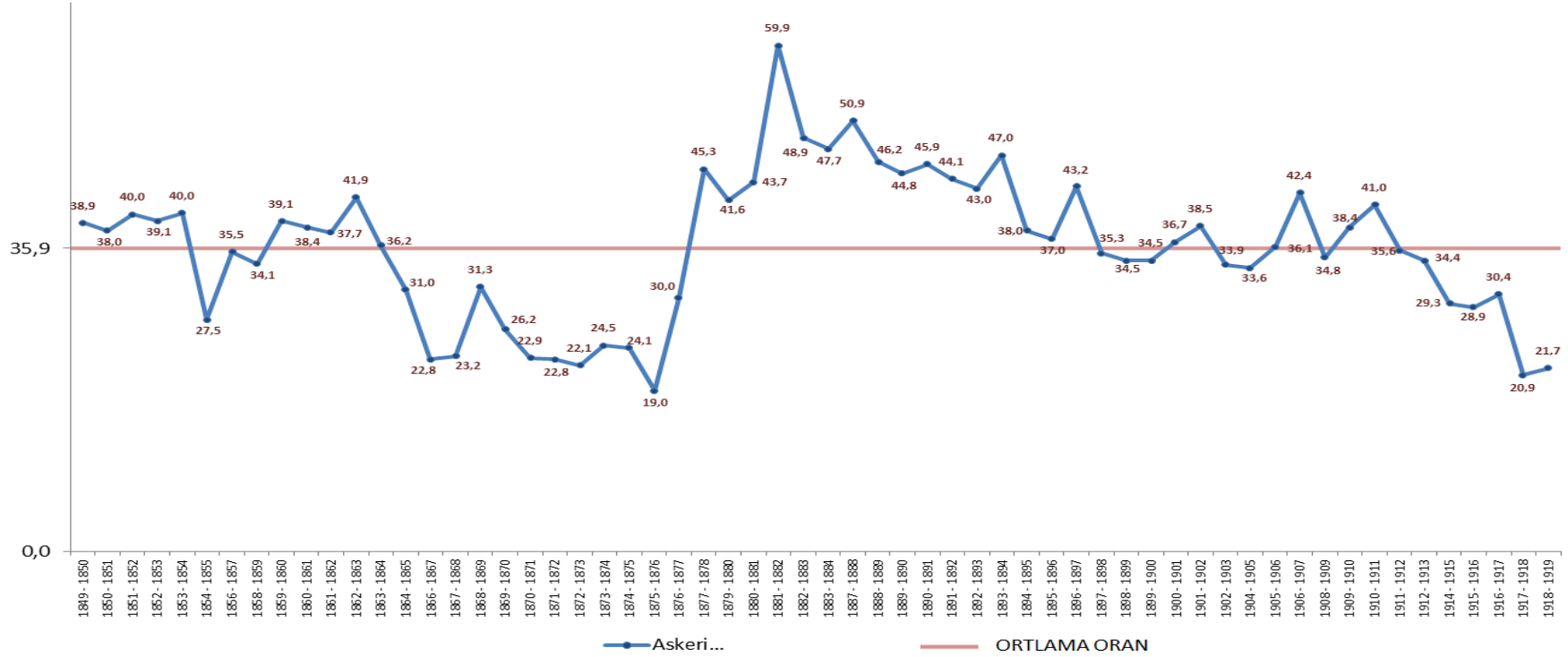

Grafik-25:Askeri Harcamaların Toplam Bütçe İçindeki payı ortalama %35,9 seviyesindedir.1875-1876 mali yıl bütçesinde en düşük seviye olarak %19 olarak gerçekleşmiş,1881-1882 mali yıl bütçesinde en yüksek seviyeye %59,9'a çıkmıştır. Genel olarak da askeri harcamalar 1918-1919 yıllarına kadar azalma eğilimi göstermiştir.

#### **4.2. ASKERİ HARCAMALAR İÇİN HAZIRLANAN TABLO VE GRAFİKLERİN ANALİZİ**

Tablo-49'da; yaklaşık olarak yetmiş yıl içinde hazırlanan Osmanlı Devleti Mali Yıl Bütçeleri gösterilmiştir. Verilen dönemler içinde, en az askeri harcamanın yapıldığı yıl 1875-1876 mali yıl bütçesinde %19,02 olarak gerçekleşmiştir. Bahsi geçen mali yıl bütçesinin özelliği parasal krizin yüksek olması, dış borç ödeme vadelerinin gelmesi, hazine gelirlerinin beklenen kadar olmaması, doğal afetlerin ve kıtlıkların yaşanması, israfın önlenememesi vb. sebeplerin etkisi altında hazırlanmış olmasıdır. Aynı yıl 6 Ekim 1875 tarihinde, dış borç faiz ödemelerinin ancak yarısının ödeneceği, diğer yarısının ise yeni devlet tahvilleri ile değiştirileceği yönünde Ramazan Kararnamesi yayınlanmıştır. Mali Krizin derinleştiği yıl olan 1876 tarihinde Sultan Abdülaziz tahtan indirilerek yerine kısa bir süre için V. Murat getirilmiştir. Ardından uzunca bir süre II. Abdülhamid tahta çıkacaktır. Saltanat yılları 1876-1909 arası 33 yıldır. (Sakaoğlu, 2011: 476)

1875-1876 mali yılı genel olarak dış borç ödemelerinin yüksek tutarlarda gerçekleşmesi sonucu (%51,4 Borç Ödemelerinin Toplam Ödemelere oranı) askeri harcamalara mümkün olan en az kaynak ayrılmıştır. (Topçu, 2014: 143). En çok harcamanın yapıldığı yıl ise 1881-1882 mali yıl bütçesinde % 59,87 olarak gerçekleşmiştir. 1877-1878 mali yılına denk düşen 93 Harbi yani Osmanlı-Rus savaşı ile başlayan süreç, Kıbrıs'ın İngiltere'ye devri ve Tunus'un Fransa tarafından işgali gibi siyasal olaylar ile devam etmiştir. Yaşanan siyasi ve askeri olaylar sonucu 1881-1882 mali yılında, askeri harcamalar en yüksek seviyesine çıkmıştır.

1881 yılı Mali krizin etkisinin iyice hissedildiği bir yıldır. Aynı yıl Duyun-u Umumiye Teşkilatı kurulmuştur. Duyun-u Umumiye ile bütçeler disiplin altına alınmaya çalışılmıştır. Sonucunda takip eden yıllar askeri harcamalar önceki dönemlere kıyasla kısmen azalma eğilimi göstermiştir. Yetmiş yıllık dönem boyunca askeri harcamaların toplam harcamalar içinde payının ortalaması %35,9 olarak gerçekleşmiştir. Bahsi geçen dönem boyunca Grafik-25'de Askeri Harcamaların Toplam Bütçe İçindeki Payını gösteren ortalama yüzdelik oranlar ve Grafik-24' de Askeri Harcamaların ilgili yıl bütçelerinde ki tutar artış ve azalışları açık olarak gösterilmiştir.

Askeri harcamaların bir önceki yıl bütçesinde yer alan askeri harcamalara göre en fazla artış yaptığı yıl ise 1877-1878 mali yıl bütçesi olmuştur. İlgili yıl bütçesinde askeri harcamaların aldığı pay % 45,28 olmuştur. Ancak bir önceki yıl askeri harcamalarına göre artış oranı %171,3 olarak gerçekleşmiştir. (Tablo-49) Bu artışın sebebi 93 Harbinin (Osmanlı-Rus Savaşı) başlaması olarak düşünülmektedir. Savaşın başlaması sebebiyle ciddi bir askeri sevkiyat ve yığınak yapılması ihtiyacı doğmuş ve bu askeri manevralar bütçede oransal yükselişlere sebep olmuştur. Yine Tablo-49'da görüleceği üzere Askeri harcamaların bir önceki yıl bütçesinde yer alan askeri harcamalara göre en fazla azaldığı yıl ise 1879-1880 mali yılında % -69,8 olarak gerçekleşmiştir. 93 harbinin sonuçlanmasını takip eden ertesi yıl askeri harcamalar yüksek oranda azalış sergilemiştir.

Yetmiş yıllık süre zarfında toplam harcamalarda tutar olarak en fazla artış yaşanan yıl, askeri harcamalarda olduğu gibi 1877-1878 mali yıl bütçesinde gerçekleşmiştir. Artış oranı bir önceki yıla göre % 79,9 gibi yüksek bir oran ve tutar olarak ta 4.628.324.000 kuruş gerçekleşmiştir. Yine hemen ertesi yıl, toplam harcamalarda 1879-1880 mali yıl bütçesinde en fazla azalış yaşanan yıl olmuştur. Azalış oranı % - 67,1 ve miktar olarak ta 1.523.660.339 kuruş gerçekleşmiştir. Tablo-49'da Bu farklılaşma tamamen 93 harbinin sebep ve sonuçları ile açıklanabilir. Savaş sonrası askeri ve diğer harcamalar, bütçe gelirlerindeki azalışa paralel olarak azalma eğilimi göstermektedir.

Bütçe rakamlarında yaşanan farklılaşmalar genel olarak savaş ve isyan yıllarında gerçekleşmiştir. Özellikle 93 Harbinin şiddeti ve büyüklüğü, ilgili mali yıl bütçesinde hem toplam harcamalar hem de askeri harcamalarda nezdinde önemli miktar ve oranda artış ile sonuçlanmıştır. Kırım savaşının yaşandığı 1853-1856 yılları arasında da, askeri harcamalar artış eğilimine girmiştir. Özellikle 1853-1854 mali yıl bütçesinde askeri harcamaların oranı %40,02 gibi yüksek bir oranda gerçekleşmiştir. (Grafik-25)

Askeri Harcamaların seyirinde dikkate değer artışlardan biri de, Girit sorunu ve Osmanlı Yunan savaşının yaşandığı 1897 yılında gerçekleşmiştir. 1896-1897 mali yıl bütçesinde askeri harcamaların payı % 43,15'dir. Askeri harcamaların bir önceki yıl askeri harcamalara göre artış oranı ise % 28,1 olarak gerçekleşmiştir. Burada da askeri harcamalarda artış yaşanma sebebi savaş kaynaklıdır. (Grafik-25)

Ayrıca dikkate değer bir başka dönem ise 1877 ile 1894 arası hazırlanan bütçelerde askeri harcamalar, sürekli olarak yüksek seyretmiştir. Bu dönem sadece 93 Harbi yaşanmasına rağmen savaş sonrası askeri harcamaların azalmaması önemlidir. Buradan yola çıkarak, dönem boyunca askeri harcamaların yüksek seyretmesinin yapısal olarak askeri yeniliklerde artış yaşanmış olabileceği değerlendirilebilir. Mağlubiyetle biten bir savaş sonrası ordu güçlendirme çalışmaları kapsamında; teknoloji, teçhizat ya da eğitim faaliyetlerine daha fazla ağırlık verilmiş olabilir.

Grafik-25'den çıkarılabilecek bir diğer sonuç, askeri harcamaların ortalaması olan % 35,9'un üzerinde ki harcama oranlarına denk gelen yılların, askeri olarak bir hareketlenmenin ya da askeri imkânların güçlendirilmesi yönünde harcamaların arttığı dönemlerdir.

Birinci Dünya savaşı esnasında yapılan bütçeler de durum biraz farklılık arz etmektedir. 1914-1919 arası hazırlanan bütçelerde, toplam harcamalarda dikkate değer artışlar yaşanırken askeri harcamalarda değişiklik yaşanmaması sebebiyle, askeri harcamaların yüzdelik dilimlerinde kısmi azalmalar

yaşanmıştır. Hatta Grafik-25 de görüleceği üzere % 35,9 olan ortalama değerin altında bir seyir göstermiştir. Bu dönem %20,9'a kadar askeri harcamalar azalmıştır. Bu durumu, 1853 yılından beri süre gelen uzun savaş, isyan ve mali krizlerde elde edilen tecrübeler sonucunda, bütçelerde askeri harcamalar yerine yapısal başka önceliklere kaynak ayrıldığı sonucu çıkarılabilir.

Genel bir değerlendirme yapılacak olursa; Grafik-25'den çıkarılacak sonuç, askeri harcamaların ortalama değeri olan %35,9'un üstünde yer alan yıllar savaş, isyan ya da askeri mecrada yeniden yapılanma yıllarını, altında yer alan yıllar ise dış borç ödemelerinin yoğun baskısının yaşandığı ve askeri sorunların en az olduğu dönemlerdir. Özellikle Sultan Abdülaziz'in son dönemlerinde borç yükünün artması ile askeri harcamalarda ciddi miktarda azalma olması iyi bir örnektir. En az harcama yapılan yıllar 1863-1876 yılları arasında % 19 gibi düşük bir oranda gerçekleşmiştir. Zaten bu dönemin sonunda 30 Ekim 1875 tarihinde Ramazan Kararnamesi ile maliyenin iflası gerçekleşmiştir. Bu kararname ile dış borçların ödenmesinde düzenleme yapılmaya çalışılmıştır. Ancak Nisan 1876 tarihinde, borç geri ödemeleri tamamen durdurularak devletin iflası kamuoyuna duyurulmuştur.

Osmanlı Devleti 1800 ile 1918 arasında 118 yılın 53 yılı (%45) harp halinde geçirmiştir. Askeri Harcamaların Toplam Bütçe İçindeki payı ortalama %35,9 seviyesindedir. 1875-1876 mali yıl bütçesinde en düşük seviye olarak %19 olarak gerçekleşmiş, 1881-1882 mali yıl bütçesinde en yüksek seviyeye %59,9'a çıkmıştır. Aslında 19. Yüzyıl, Osmanlı Devleti için savaşların finansman sorunlarının yaşandığı ve çözüm için devamlı arayışlar içinde olduğu bir dönem olarak tarihe geçmiştir. (İnalçık & Quatoert, 2006)

Osmanlı İmparatorluğunun 19.Yüzyıl askeri harcamalarını, büyük güçler arasında en çok askeri harcama yapan, günümüz süper gücü olan Amerika Birleşik Devletleri (ABD) askeri harcamaları ile kıyas yaparsak; ABD bütçesinde, askeri harcamaların oranı % 4,5 olarak gerçekleşmektedir. ABD'nin ikinci dünya savaşındaki bütçesi 1 trilyon dolarken, askeri harcamalarının miktarı 341 milyar dolardır. Yani bütçesinin %34'ünü askeri harcamalara



ayırmıştır. (Macrotrends, 2021) Osmanlı Devletinin 70 yıllık askeri harcama ortalaması % 35,9 olmasıyla, nerdeyse 70 yıl süren bir ikinci dünya savaşı bütçesi ile ülke yaşamıştır denilebilir.

Bu açıdan bakıldığında Osmanlı Devletinin son yüzyıl bütçeleri, savaşların finansmanının birincil öncelikli olduğu gerçeğini kabul etmeliyiz. Osmanlı bütçelerinde askeri harcamalar sonrası kalan miktar ise zorunlu idari harcamalara ayrıldığı söylenebilir.

## 5. BÖLÜM

### OSMANLI İMPARATORLUĞU'NDA KESİN HESAP KAVRAMI, GELİŞİMİ VE 1887-1896 KESİN HESAPLARIN MALİ ANALİZİ

Kesin Hesap, hükümetlere mali yıl bütçeleri ile belirli bir süre için harcama yapmak ve gelirleri toplamak için verilen yetkinin nasıl kullanıldığıнын, mali yılın bitiminden sonra denetlenmesine imkân veren işlemdir.

Bütçeler devletin belirli bir dönem için elde edeceği gelir ve yapacağı harcamaları tahmini olarak gösterirken, Kesin Hesaplar mali yılın sonunda kati sonuçları yani bütçe uygulama sonuçlarını gösterirler. (Coskun, 1986)

Bütçenin yasama denetimini ifade eden Kesin Hesap kanunları gücünü anayasalardan almaktadır. Bütçe uygulama sonuçlarının parlamento tarafından denetlenmesine imkan veren bir kanundur.(Mutluer, Öner, Kesik, 2007:484) Osmanlı İmparatorluğu mali sistemin de denetim vazifesi görecek olan Kesin Hesap İşlemleri 1876 Kanun-i Esasi'de (Bk. Md 103 ve Md. 104) yer almıştır.

Osmanlı İmparatorluğu'nda bütçe uygulama sonuçlarını gösteren Kesin Hesap düzenlenmesi ilk olarak 1874 tarihli Devlet-i Aliyenin Bütçe Nizamnamesinde zorunlu hale getirilmiştir. Kesin hesabı bugünkü anlamda ilk düzenleyen kanun ise 1876 tarihli Kanuni Esasi'dir. Yine de devlet muhasebesinin kesin hesabı almaya uygun hale gelmesi ikinci Meşrutiyet dönemine kadar mümkün olmamıştır. Uzun yıllar boyunca Kesin Hesap çıkarma çabaları devam etmiştir. (Öner, Osmanlı Devleti 1912 Yılı Hazine Genel Hesabı ve Kesin Hesap Kanun Tasarısı, 2009)

Osmanlı Devletinde Tanzimat Dönemi ile başlayan ve daha sonrasında Meşrutiyet dönemleriyle devam eden yenilikler modern bir mali yapının oluşmasını sağlamıştır. Bütçe ile ilgili nizamnamelerde Meclis-i Muhasebe-i Maliyede olan bütçe uygulama sonuçlarını denetlenmesi görevi sonra ki zamanlarda Divan-ı Muhasebata (Sayıştay) verilmiştir. 29 Mayıs 1862 tarihinde

Sultan Abdülaziz Han'ın İrade-i Seniyye'si ile 29 Mayıs 1862 tarihinde, Sayıştayın bu günkü kurumsal alt yapısını oluşturan Divan-ı Muhasebat kurulmuştur. İrade-i Seniyye sonrasında Divan-ı Muhasebat'ın Suret-i Teşkil ve Tanzimine Dair Nizamname 1863 yılında yürürlüğe konulmuştur. 1865 yılında Divan-ı Muhasebatın Suret-i Teşkil ve Vezaifi Umumiyesine Dair Nizamname ile yeniden düzenlenmiştir. (Akgündüz, 2012)

Kesin hesabın hazırlanma esasları da yine bu dönemde düzenlenmiştir. Düzenlemeye göre her daire yıllık harcamalarını gösteren muhasebe-i kat'isini yani kesin hesabını ayrıntılı olarak düzenleyip Maliye Hazine-i Celilesi'ne göndermelidir. Kesin Hesap şekil ve içerik olarak bütçe tahminine uygun olmalıdır. Sonrasında Maliye Nezaretinin Kesin Hesap defterleri ile Hazineye dâhil olan bir yıllık gelir ile tahakkuk edip tahsil edilmeyenler nedenleri ile defterde düzenlenerek Divan-ı Muhasebata gönderilmektedir. Bu defterler Divan-ı Muhasebatta incelenirken gerektiğinde her dairenin muhasebecisi inceleme ve soruşturma için çağrılmaktadır. Defterler incelendikten sonra yılbaşında düzenlenen bütçenin şekline uygun olarak bir defter hazırlanarak Bab-ı Aliye (hükümet) sunulmaktadır. Genel Kesin Hesap Defteri önce Bütçe Komisyonunda daha sonra Meclis-i Vükelada onaylandıktan sonra padişahın iradesine sunularak ilan edilmektedir. Ayrıca Hazinece mahsup bilgileri ve kayıtları yapılmak üzere Maliye Nezaretine gönderilmektedir. (Öner, 2009: 34-35)

### **5.1. 1876 KANUN-İ ESASİ DÖNEMİ**

Mali konular ile ilgili olan bazı hükümler 1876 Anayasası ile ilk defa en yüksek kanun mertebesinde mevzuatımıza girmiştir. Bütçe ve Bütçe Hakkı, Kesin Hesap ve denetim ile görevli olan Divan-ı Muhasebat Anayasa'da yer almıştır. III. Bölümde Bütçe ile ilgili anayasa maddeleri verilmiştir. Burada Kesin Hesap ve Divan-ı Muhasebat ile ilgili maddeler yer almıştır.

Bütçe Kesin Hesaplarına ilişkin maddeler:

**Madde 103.** Kesin Hesap Yasası, ilgili olduğu yılın gelirlerinden oluşan tutar ile yine o yılın harcamalarından ortaya çıkan giderlerin gerçek miktarını içerir; bunun biçimi ve kısımları dahi, Bütçe Yasası'na tamamen uygun olacaktır.

**Madde 104.** Kesin Hesap Yasa tasarısı, ilgili olduğu yılın bitiminden itibaren en çok dört yıl sonra Meclis-i Umumiye sunulur.

1876'de ilan edilen Kanun-ı Esasi Fransa anayasasına benzer hükümler getirilmiştir. Buna göre Kesin Hesap kanun tasarıları ilgili bütçe yılından en geç dört yıl sonra hükümet tarafından meclise sunulacaktır. 1877 yılında Meclis-i Mebusan'ın kapatılmasıyla beraber anayasa ile kısmen parlamentoya verilen bütçe hakkı tekrar padişaha geçmiş ve 1908 yılında ilan edilen 2. Meşrutiyete kadar da padişahta kalmıştır. (Feyzioğlu,1965: 28)

Kesin Hesabın çıkarılması için görevli daireler vardır. Bunlardan Varidat İdare-i Umumiyesi bütçe ve Kesin Hesap ile ilgili olarak; her yıl bütçe tasarısına eklenecek gelir cetvelini dairelerle vilayetlerden alınacak kayıtlara göre düzenleyip Ağustos ayına kadar genel gelir kesin hesabını çıkarmakla görevlidir.

Masarifat İdare-i Umumiyesi ise; devletin her yıl gider bütçesinin hazırlanması ve yıl içinde uygulanması, giderlere ilişkin kanun ve tüzük tasarılarının hazırlanması ve ertesi yıl Ağustos ayı sonuna kadar sal genel giderleri kesin hesabını çıkarmaktan sorumludur. Borç (Düyun) idaresi ve Varidat İdare-i Umumiyesi de Kesin Hesap çıkarmakla görevlidir. (Öner, 2009: 33)

Kesin Hesapların denetiminden ise Divan-ı Muhasebat (Sayıştay) sorumlu tutulmuştur. 1876 tarihli Kanun-i Esasi ile kurulduğu için anayasal bir kuruluştur.

Divan-ı Muhasebat'a (Sayıştay) ilişkin maddeler:

**Madde 105.** Devlet mallarının edinilmesi ve harcanmasıyla görevli olanların hesaplarını kontrol etme ve dairelerce düzenlenen yıllık hesapları gözden geçirerek inceleme özetleri ve görüşlerinin sonucunu her yıl özel bir önerge ile Heyet-i Mebusan'a sunmak üzere, bir Divan-ı Muhasebat oluşturulacaktır. Bu Divan, her üç ayda bir kez, maliye durumuna ait önergeyi Riyaset-i Vükelâ aracılığıyla Padişah Hazretleri'ne de sunar.

**Madde 106.** Divan-ı Muhasebatın üyeleri on iki kişiden oluşacak ve her bir üye, görevden alınmasının gereği Heyet-i Mebusan'ın çoğunluğu tarafından onaylanmadıkça görevlerinde yaşam boyu kalmak üzere, Padişah buyruğu ile atanacaklardır.

**Madde 107.** Divan-ı Muhasebat üyelerinin nitelik ve görevlerinin ayrıntıları, yerine getirilme biçimi, görev yerlerinin değiştirilmesi, yükselmeleri, emeklilikleri ve hükümlerinin verilmesi özel bir yasa ile saptanacaktır.

1876 anayasası ile Divan-ı Muhasebat ve Kesin Hesaba ilişkin mali esaslar hukuki bir temele kavuşmuştur. Ancak modern anlamda kesin hesabın çıkarılması İkinci Meşrutiyete kadar mümkün olmamıştır. Bu nedenle analizlerimizi Sal Muhasebe kayıtları referans alınarak yapılmıştır.

Sal muhasebelerinde Hazinesin tüm tahsilatı ve ödemeleri, bütçeye dâhil dairelerin ve vilayetlerin her birinin nev'i itibariyle gelirleri ile giderleri yıllık tahminler ve gerçekleştirmeler olarak yer almaktadır. Hazırlanan bu devlet sal muhasebeleri, bir nevi ilk Hazine genel hesabı ve Kesin Hesap çalışması olarak düşünülebilir. (Öner, 2009: 36)

Tezimiz'de;1309 ve 1311 Sal Muhasebe kayıtları Devlet Arşivleri Başkanlığı Osmanlı Arşivinden, Devlet-i Aliyye'nin Varidat ve Masarifat Umumiyesinin Sal Muhasebesi kayıtları bulunarak, günümüz Türkçesine çevrilmiştir. Sal muhasebe kayıtlarından oluşturulan varidat ve masarifat tabloları sırası ile verilerek, hemen sonrasında mali analiz ve değerlendirmeler yapılarak tablo ve grafikler eşliğinde gösterilmiştir.

## 5.2. 1885-1892 KESİN HESAPLARIN (SAL MUHASEBE KAYITLARI) ANALİZİ

**Tablo 48: 1301 (1885/1886) Mali Yıl Sal Muhasebesi/Varidat**

1301 SENESİ VARİDAT UMUMİYESİ		(KURUŞ)
NEV-İ VARİDAT		GELİR MİKTARI
Emlak ve Akar Vergisi		4.867.486
Temettü Vergisi		613.891
Bedeli Askeriye		568.964
Ağnam Resmi		297.406
Canavar Resmi		8.648
Deve Resmi		0
Aşar Hasılatı		5.182.812
Emlak-ı Amireyi Mevcudu ve Hasılatı		130.432
Saydiye Resmi ve Saydi Bahri ve Saydi Berri Tezakiri Esmanı		0
Vergi Tezakiri Esmanı		2.843
Tönbeki beyyiesi		0
Muhakimi Şer'iyeye Hasılatı		0
Beyt-ül Mal Hasılatı		1.634
Esham vesaire Berat harcı		0
Meskukat -ı Farkı		0
İzmir Şimendifer hattı Bedeli		0
Bankada Merhun Tahvilat Faizi		0
Rüsum-u Metenevvia		56.960
Hasılat-ı Müteferrik		825.838
Tuz Resmi		0
Müskirat Resmi		0
Tütün Resmi		0
Damga Resmi		0
Duyun-u Umumiye Varidatı Mahsusa İdaresinin Tahvil Faizi		0
Dahiliye Varidatı		0
Hariciye Varidatı		0
Rüsumat Varidatı		1.000
Defteri Hakan-i Varidatı		298.502
Posta Varidatı		1.154
Telgraf Varidatı		4.951
Orman Varidatı		0
Maden Varidatı		587.875
Sihye Varidatı		0
Adliye Varidatı		8.922
Nafia Varidatı		0
Ticaret Varidatı		0
Zabtiye Varidatı		0
Tıbbiye-i Mülkiye		0
Meskukatı şahane		0
Nizamiye Varidatı		384.784
Tobhane Varidatı		0
Bahriye Varidatı		0
İdare-i Mahsusa Varidatı		0
Ereğli Maden Varidatı		0
Maktu vergiler		0
Derdest Tahsil Senedatı		0
<b>YEKUN</b>		<b>13.844.108</b>

1301 SENESİ VARİDAT UMUMİYESİ		(KURUŞ)
NEV-İ VARİDAT		GELİR MİKTARI
<b>Nakli Yekun</b>		<b>13.844.108</b>
<b>Mütenevvia Hasılat</b>		
Tesfiye-i Duyun tahvil faiz Tahsilatı		
Sene-i Sabıka Varidatın Hasılatı		
Sinin-i atıka Matlubatından tahsilat		
Sene-i atıye varidatından tahsilat		
<b>Yekun</b>		
<b>Müstakrazat</b>		
Doche Banka İstikrazından Tahsilat		
Müstakrazat-ı muvakkate vesairenden tahsilat		
<b>Yekun</b>		
<b>Tevkifat ve Emanet</b>		
Maşattan Tevkifat		
Menafi-i hassa İlanesinden Tevkifat		266.587
Maarif İlanesinden Tevkifat		278.080
İnanat (Yardımlar)		
Emanet		
<b>Yekun</b>		<b>544.667</b>
<b>İstirdadat (geri alma)</b>		
Eşhası Zimmimından Tahsilat		492.372
Matlubat Müteferrikten Tahsilat		
Tavizat-ı atıkadan tahsilat		
Meskukat-ı maktuadan tahsilat		
<b>Yekun</b>		<b>492.372</b>
<b>Hesabat-ı Muhtelifeden Makbuzat</b>		
Kabzi Emir Olunan Mebla Hesabından		203.396
Bankanın Te'diyat Harcı Hesabından Makbuzat		
Bankanın Hesab Carisinden Makbuzat		
Bankanın esham vesaire faizleri hesabından		
<b>Yekun</b>		<b>203.396</b>
<b>Yekun Varidat Ve Makbuzat</b>		<b>15.084.547</b>
<b>Sene-i İbtidasında Mevcud Sandığın</b>		
Vilayet Mal Sandıklarında		
Devair Veznelarinin		
Duyun-u Umumiye Varidat-ı Mahsusa İdaresi		
Hazine-i Celile Veznesinde Nakid		
Hazine-i Celile Veznesinde Meskukat-ı Maktua		
<b>Yekun</b>		
<b>CÜMLE-İ YEKUN</b>		<b>15.084.545</b>

KAYNAK: Devlet Arşivleri Başkanlığı Osmanlı Arşivi BOA: HH.d./ 5812/ H-10-07-1306

Tablo 49: 1301 (1885/1886) Mali Yıl Sal Muhasebesi/Masraf

1301 SENESİ MESARİFAT UMUMİYESİ (KURUŞ)	
NEV-İ MESARİFAT	GİDER MİKTARI
Hazine-i Hassa-i Şahane	2.500
Dahiliye	1.220.860
Adliye	108.923
İlmiye	63.830
Hariciye	6.841
Maarif	21.462
Nafia ve Ticaret	42.777
Maliye, Divan-ı Muhasebat, Orman ve Maaden	1.178.721
Nizamiye	5.739.141
Tobhane	688.758
Bahriye	1.660.181
Jandarma	1.150.442
Zabtiye	115.042
Defter-i Hakani	79.021
Telgraf Ve Posta	80.854
Tıbbiye-i Mülkiye	0
Askeriye Takaidd Sandığı	0
Evkaf-ı Hümayun	0
Bimarhane	0
Sihhiye	0
Rüsumat	19.526
Mülga Vergi Emaneti	127.410
Mülga A'sar Emaneti	490.322
<b>Devair Tahsisat Yekunu</b>	<b>12.796.616</b>
<b>Fevkalade Tahsisat</b>	
Nizamiye	1.776.096
Tobhane	0
Bahriye	0
Maliye	0
Nafia	29.652
Muhacirin	0
<b>Yekun</b>	<b>1.805.748</b>
<b>Duyun-u Umumiye Tahsisatı</b>	
Duyun Muntazama	252.826
Duyun-u Gayri Muntazama	1.665.980
<b>Yekun</b>	<b>1.918.806</b>
<b>Te'diyat Mütenevvia</b>	
Emval-i Eytam Re'sül-mal Reddiyat	0
Terekat reddiyet	0
Sürre-i Hümayun	0
Devair Belediye muhassasatı	0
Sene-i Sabıka Hesabı Te'diyat	0
<b>Yekun</b>	<b>0</b>
İdare-i Mahsusa	0
Ereğli Maaden	0
Derdest-i mahsub senedat	0
<b>YEKUN MESARİFAT</b>	<b>16.521.170</b>

1301 SENESİ MESARİFAT UMUMİYESİ (KURUŞ)	
NEV-İ MESARİFAT	GİDER MİKTARI
<b>Nakil Yekun</b>	<b>16.521.170</b>
<b>Sene-i Atike Duyununun Te'diyatı</b>	
Sene-i Atike Duyununun Te'diyatı	
Havalat-ı münkasıma Bedelatın Te'diyatı	
<b>Yekun</b>	
<b>Reddiyat ve Matlubat</b>	
Maaşat Tevkikatından Mülkiye Tekaid Sandığın	
Maaşat Tevkikatından Askeriye Tekaid Sandığın	
Hassa-i İaneden Maarif Nezaretine İrsalat	
Hassa-i İaneden Nafia Nezaretine İrsalat	
Emanet Hesabından Bağzı devaire irsalat	
Emanetden Reddiyat	
Varıdatdan Reddiyat	
Meskukat- ı maktuadan Sarfiyat	
Eşhası Zimmından Matlubat	
Mal Sandıklarının matlubatı	
<b>Yekun</b>	
<b>Hesabat-ı Muhtelifeden Teslimat</b>	
Sarfı Emir Olunan Mebla Hesabın Teslimatı	
Bankanın Hesab Carisini Teslimat	
Bankanın Te'diyat Harcı Teslimatı	
Rüsumatın Esham Faizi Hesabını Teslimat	
<b>Yekun</b>	
<b>Yekun Mesarifat Ve Te'diyat</b>	<b>16.521.170</b>
<b>Sene-i Gayesinde Mevcud Sandık</b>	
Vilayet Mal Sandıklarında	
Devair Veznelerinde	
İdare-i Mahsusa Veznesinde	
Duyun-u Umumiye Varıdat-ı Mahsusa idaresi	
Hazine-i Celiliye Veznesinde Nakid	
Ve Tahvil	
<b>Yekun Mevcud</b>	
<b>CÜMLE-İ YEKUN</b>	<b>16.521.170</b>

KAYNAK: Devlet Arşivleri Başkanlığı Osmanlı Arşivi BOA: HH.d./ 5812/ H-10-07-1306

Tablo 50: 1302 (1886/1887) Mali Yıl Sal Muhasebesi/Varidat

1302 SENESİ VARİDAT UMUMİYESİ		(KURUŞ)
NEV-İ VARİDAT	GELİR MİKTARI	
Emlak ve Akar Vergisi	9.142.864	
Temettü Vergisi	1.088.501	
Bedeli Askeriye	1.001.964	
Ağnam Resmi	659.637	
Canavar Resmi	22.138	
Deve Resmi	10	
Aşar Hasılatı	9.395.832	
Emlak-ı Amireyi Mevcudu ve Hasılatı	143.233	
Saydiye Resmi ve Saydi Bahri ve Saydi Berri Tezakiri Esmanı	0	
Vergi Tezakiri Esmanı	5.691	
Tönbeki beyyisi	0	
Muhakimi Şer'iyeye Hasılatı	0	
Beyt-ül Mal Hasılatı	0	
Esham vesaire Berat harcı	0	
Meskukat -ı Farkı	0	
İzmir Şimendifer hattı Bedeli	0	
Bankada Merhun Tahvilat Faizi	1.941.330	
Rüsum-ı Metenevvia	1.908.724	
Hasılat-ı Müteferrik	431.000	
Tuz Resmi	0	
Müskirat Resmi	0	
Tütün Resmi	0	
Damga Resmi	0	
Duyun-u Umumiye Varidatı Mahsusa İdaresinin Tahvil Faizi	0	
Dahiliye Varidatı	0	
Hariçiyeye Varidatı	9.760	
Rüsumat Varidatı	81.808	
Defteri Hakan-i Varidatı	675.553	
Posta Varidatı	111.280	
Telgraf Varidatı	103.665	
Orman Varidatı	89	
Maden Varidatı	86.291	
Sihye Varidatı	0	
Adliye Varidatı	86.687	
Nafia Varidatı	5.000	
Ticaret Varidatı	250	
Zabtiye Varidatı	0	
Tıbbiye-i Mülkiye	0	
Meskukatı şahane	0	
Nizamiye Varidatı	1.617.037	
Tobhane Varidatı	0	
Bahriye Varidatı	0	
İdare-i Mahsusa Varidatı	0	
Ereğli Maden Varidatı	0	
Maktu vergiler	0	
Derdest Tahsil Senedatı	0	
<b>YEKUN</b>	<b>28.518.352</b>	

1302 SENESİ VARİDAT UMUMİYESİ		(KURUŞ)
NEV-İ VARİDAT	GELİR MİKTARI	
<b>Nakli Yekun</b>	28.518.352	
<b>Mütenevvia Hasılat</b>		
Tesfiye-i Duyun tahvil faiz Tahsilatı		
Sene-i Sabika Varidatın Hasılatı		
Sinin-i atika Matlubatından tahsilat		
Sene-i atıye varidatından tahsilat		
<b>Yekun</b>		
<b>Müstakrazat</b>		
Doche Banka İstikrazından Tahsilat		
Müstakrazat-ı muvakkate vesairenden tahsilat		
<b>Yekun</b>		
<b>Tevkifat ve Emanet</b>		
Maaşattan Tevkifat		
Menafi-i hassa İnesinden Tevkifat	768.046	
Maarif İnesinden Tevkifat	634.741	
İanat (Yardımlar)	534.938	
Emanet		
<b>Yekun</b>	<b>1.937.725</b>	
<b>İstirdadat (geri alma)</b>		
Eşhası Zimmimından Tahsilat	1.356.566	
Matlubat Müteferrikden Tahsilat		
Tavizat-ı atikadan tahsilat		
Meskukat-ı maktuadan tahsilat		
<b>Yekun</b>	<b>1.356.566</b>	
<b>Hesabat-ı Muhtelifeden Makbuzat</b>		
Kabzi Emir Olunan Mebla Hesabından	55.000	
Bankanın Te'diyat Harcı Hesabından Makbuzat		
Bankanın Hesab Carisinden Makbuzat		
Bankanın esham vesaire faizleri hesabından		
<b>Yekun</b>	<b>55.000</b>	
<b>Yekun Varidat Ve Makbuzat</b>	<b>31.867.644</b>	
<b>Sene-i İbtidasında Mevcud Sandığın</b>		
Vilayet Mal Sandıklarında		
Devair Veznelarinin		
Duyun-u Umumiye Varidat-ı Mahsusa İdaresi		
Hazine-i Celile Veznesinde Nakid		
Hazine-i Celile Veznesinde Meskukat-ı Maktua		
<b>Yekun</b>		
<b>CÜMLE-İ YEKUN</b>	<b>31.867.644</b>	

KAYNAK: Devlet Arşivleri Başkanlığı Osmanlı Arşivi BOA: HH.d./ 5812/ H-10-07-1306



Tablo 51: 1302 (1886/1887) Mali Yıl Sal Muhasebesi/Masraf

1302 SENESİ MESARİFAT UMUMİYESİ (KURUŞ)	
NEV-İ MESARİFAT	GİDER MİKTARI
Hazine-i Hassa-i Şahane	805.157
Dahiliye	1.610.837
Adliye	497.350
İlmiye	513.224
Hariciye	275.644
Maarif	208.716
Nafia ve Ticaret	378.501
Maliye, Divan-ı Muhasebat, Orman ve Maaden	3.395.068
Nizamiye	32.044.483
Tobhane	3.384.358
Bahriye	2.458.663
Jandarma	2.978.295
Zabtiye	136.026
Defter-i Hakani	199.759
Telgraf Ve Posta	18.680
Tıbbiye-i Mülkiye	3.550
Askeriye Takaid Sandığı	0
Evkaf-ı Hümayun	200.100
Bimarhane	0
Sıhhiye	800
Rüsumat	30.783
Mülga Vergi Emaneti	76.510
Mülga A'sar Emaneti	160.944
<b>Devair Tahsisat Yekunu</b>	<b>49.377.277</b>
<b>Fevkalade Tahsisat</b>	
Nizamiye	619.394
Tobhane	0
Bahriye	0
Maliye	0
Nafia	410.823
Muhacirin	0
<b>Yekun</b>	<b>1.030.218</b>
<b>Duyun-u Umumiye Tahsisatı</b>	
Duyun Muntazama	1.479.730
Duyun-u Gayri Muntazama	5.569.411
<b>Yekun</b>	<b>7.049.141</b>
<b>Te'diyat Mütenevvia</b>	
Emval-i Eytam Re'sül-mal Reddiyat	295.000
Terekat reddiyet	52.841
Sürre-i Hümayun	0
Devair Belediye muhassesatı	392.751
Sene-i Sabika Hesabı Te'diyat	0
<b>Yekun</b>	<b>740.592</b>
İdare-i Mahsusa	0
Ereğli Maaden	0
Derdest-i mahsub senedat	0
<b>YEKUN MESARİFAT</b>	<b>58.197.230</b>

1302 SENESİ MESARİFAT UMUMİYESİ (KURUŞ)	
NEV-İ MESARİFAT	GİDER MİKTARI
<b>Nakil Yekun</b>	<b>58.197.230</b>
<b>Sene-i Atike Duyunun Te'diyatı</b>	
Sene-i Atike Duyunun Te'diyatı	
Havalat-ı münkasıma Bedelatın Te'diyatı	
<b>Yekun</b>	
<b>Reddiyat ve Matlubat</b>	
Maaşat Tevkikatından Mülkiye Tekaid Sandığın	
Maaşat Tevkikatından Askeriye Tekaid Sandığın	
Hassa-i ianeden Maarif Nezaretine İrsalat	230.823
Hassa-i ianeden Nafia Nezaretine İrsalat	
Emanet Hesabından Bağzı devaire irsalat	
Emanetden Reddiyat	
Varidatdan Reddiyat	
Meskukat- ı maktuadan Sarfiyat	
Eshası Zimmimından Matlubat	
Mal Sandıklarının matlubatı	
<b>Yekun</b>	<b>230.823</b>
<b>Hesabat-ı Muhtelifeden Teslimat</b>	
Sarfı Emir Olunan Mebla Hesabın Teslimatı	84.924
Bankanın Hesab Carisini Teslimat	
Bankanın Te'diyat Harcı Teslimatı	
Rüsumatın Esham Faizi Hesabını Teslimat	
<b>Yekun</b>	<b>84.924</b>
<b>Yekun Mesarifat Ve Te'diyat</b>	<b>58.512.978</b>
<b>Sene-i Gayesinde Mevcud Sandık</b>	
Vilayet Mal Sandıklarında	
Devair Veznelerinde	
İdare-i Mahsusa Veznesinde	
Duyun-u Umumiye Varidat-ı Mahsusa idaresi	
Hazine-i Celiliye Veznesinde Nakid	
Ve Tahvil	
<b>Yekun Mevcud</b>	
<b>CÜMLE-İ YEKUN</b>	<b>58.512.978</b>

KAYNAK: Devlet Arşivleri Başkanlığı Osmanlı Arşivi BOA: HH.d./ 5812/ H-10-07-1306

Tablo 52: 1303 (1887/1888) Mali Yıl Sal Muhasebesi/Varidat

1303 SENESİ VARİDAT UMUMİYESİ		(KURUŞ)
NEV-İ VARİDAT		GELİR MİKTARI
Emlak ve Akar Vergisi		35.378.703
Temettü Vergisi		7.025.253
Bedeli Askeriye		5.379.639
Ağnam Resmi		3.228.474
Canavar Resmi		136.536
Deve Resmi		34.553
Aşar Hasılatı		78.430.311
Emlak-ı Amireyi Mevcudu ve Hasılatı		1.066.843
Saydiye Resmi ve Saydi Bahri ve Saydi Berri Tezakiri Esmanı		0
Vergi Tezakiri Esmanı		10.951
Tönbeki beyyiesi		0
Muhakimi Şer'iye Hasılatı		0
Beyt-ül Mal Hasılatı		21.990
Esham vesaire Berat harcı		0
Meskukat -ı Farkı		0
İzmir Şimendifer hattı Bedeli		0
Bankada Merhun Tahvilat Faizi		0
Rüsum-ı Metenevvia		3.366.493
Hasılat-ı Müteferrik		2.724.826
Tuz Resmi		0
Müskirat Resmi		0
Tütün Resmi		0
Damga Resmi		0
Duyun-u Umumiye Varidatı Mahsusa İdaresinin Tahvil Faizi		0
Dahiliye Varidatı		49.504
Hariciye Varidatı		498.630
Rüsumat Varidatı		42.111
Defteri Hakan-i Varidatı		1.603.376
Posta Varidatı		43.771
Telgraf Varidatı		2.270.877
Orman Varidatı		7.375
Maden Varidatı		1.760.896
Sihye Varidatı		0
Adliye Varidatı		937.922
Nafia Varidatı		20.765
Ticaret Varidatı		2.800
Zabtiye Varidatı		115.930
Tıbbiye-i Mülkiye		26.594
Meskukatı şahane		0
Nizamiye Varidatı		21.971.036
Tobhane Varidatı		0
Bahriye Varidatı		0
İdare-i Mahsusa Varidatı		0
Ereğli Maden Varidatı		0
Maktu vergiler		30.564
Derdest Tahsil Senedatı		0
<b>YEKUN</b>		<b>166.186.735</b>

1303 SENESİ VARİDAT UMUMİYESİ		(KURUŞ)
NEV-İ VARİDAT		GELİR MİKTARI
<b>Nakli Yekun</b>		166.186.735
<b>Mütenevvia Hasılat</b>		
Tesfiye-i Duyun tahvil faiz Tahsilatı		
Sene-i Sabıka Varidatın Hasılatı		29.431.097
Sinin-i atika Matlubatından tahsilat		
Sene-i atıye varidatından tahsilat		
<b>Yekun</b>		29.431.097
<b>Müstakrazat</b>		
Doche Banka İstikrazından Tahsilat		
Müstakrazat-ı muvakkate vesaireden tahsilat		
<b>Yekun</b>		
<b>Tevkifat ve Emanet</b>		
Maşattan Tevkifat		
Menafi-i hassa İanesinden Tevkifat		6.209.229
Maarif İanesinden Tevkifat		3.945.280
İanat (Yardımlar)		
Emanet		
<b>Yekun</b>		10.154.509
<b>İstirdadat (geri alma)</b>		
Eşhası Zimmimından Tahsilat		55.401.955
Matlubat Müteferrikden Tahsilat		
Tavizat-ı atikadan tahsilat		
Meskukat-ı maktuadan tahsilat		
<b>Yekun</b>		55.401.955
<b>Hesabat-ı Muhtelifeden Makbuzat</b>		
Kabzi Emir Olunan Mebla Hesabından		923.697
Bankanın Te'diyat Harcı Hesabından		
Bankanın Hesab Carisinden Makbuzat		
Bankanın esham vesaire faizleri hesabından		
<b>Yekun</b>		923.697
<b>Yekun Varidat Ve Makbuzat</b>		262.097.994
<b>Sene-i İbtidasında Mevcud Sandığın</b>		
Vilayet Mal Sandıklarında		
Devair Veznelarinin		
Duyun-u Umumiye Varidat-ı Mahsusa İdaresi		
Hazine-i Celile Veznesinde Nakid		
Hazine-i Celile Veznesinde Meskukat-ı Maktua		
<b>Yekun</b>		
<b>CÜMLE-İ YEKUN</b>		<b>262.097.994</b>

KAYNAK: Devlet Arşivleri Başkanlığı Osmanlı Arşivi BOA: HH.d./ 5812/ H-10-07-1306

Tablo 53: 1303 (1887/1888) Mali Yıl Sal Muhasebesi/Masraf

1303 SENESİ MESARİFAT UMUMİYESİ (KURUŞ)	
NEV-İ MESARİFAT	GİDER MİKTARI
Hazine-i Hassa-i Şahane	1.188.841
Dahiliye	17.002.520
Adliye	8.888.701
İlmiye	5.644.746
Hariciye	7.740.767
Maarif	3.324.261
Nafia ve Ticaret	4.076.934
Maliye, Divan-ı Muhasebat, Orman ve Maaden	27.891.154
Nizamiye	158.799.040
Tobhane	18.115.051
Bahriye	13.602.018
Jandarma	30.475.981
Zabtiye	4.018.056
Defter-i Hakani	1.249.667
Telgraf Ve Posta	3.363.865
Tıbbiye-i Mülkiye	241.483
Askeriye Takaid Sandığı	6.527.262
Evkaf-ı Hümayun	1.630.428
Bimarhane	0
Sıhhiye	33.061
Rüsumat	849.078
Mülga Vergi Emaneti	0
Mülga A'şar Emaneti	0
<b>Devair Tahsisat Yekunu</b>	<b>314.662.923</b>
<b>Fevkalade Tahsisat</b>	
Nizamiye	190.541
Tobhane	0
Bahriye	0
Maliye	581.244
Nafia	243.409
Muhacirin	70.838
<b>Yekun</b>	<b>1.086.032</b>
<b>Duyun-u Umumiye Tahsisatı</b>	
Duyun Muntazama	3.690.333
Duyun-u Gayri Muntazama	9.721.453
<b>Yekun</b>	<b>13.411.787</b>
<b>Te'diyat Mütenevvia</b>	
Emval-i Eytam Re'sül-mal Reddiyat	2.317
Terekat reddiyet	554.105
Sürre-i Hümayun	0
Devair Belediye muhassasatı	60.000
Sene-i Sabıka Hesabı Te'diyat	6.088.477
<b>Yekun</b>	<b>6.704.899</b>
İdare-i Mahsusa	0
Ereğli Maaden	0
Derdest-i mahsub senedat	0
<b>YEKUN MESARİFAT</b>	<b>335.865.641</b>

1303 SENESİ MESARİFAT UMUMİYESİ (KURUŞ)	
NEV-İ MESARİFAT	GİDER MİKTARI
<b>Nakil Yekun</b>	<b>335.865.641</b>
<b>Sene-i Atike Duyununun Te'diyatı</b>	
Sene-i Atike Duyununun Te'diyatı	
Havalat-ı münkasıma Bedelatın Te'diyatı	
<b>Yekun</b>	
<b>Reddiyat ve Matlubat</b>	
Maaşat Tevkikatından Mülkiye Tekaid Sandığın	
Maaşat Tevkikatından Askeriye Tekaid Sandığın	
Hassa-i İaneden Maarif Nezaretine İrsalat	269.022
Hassa-i İaneden Nafia Nezaretine İrsalat	
Emanet Hesabından Bağzı devaire irsalat	
Emanetden Reddiyat	
Varidatdan Reddiyat	
Meskukat- ı maktuadan Sarfiyat	
Eşhası Zimmından Matlubat	
Mal Sandıklarının matlubatı	
<b>Yekun</b>	<b>269.022</b>
<b>Hesabat-ı Muhtelifeden Teslimat</b>	
Sarfı Emir Olunan Mebla Hesabın Teslimatı	2.385.599
Bankanın Hesab Carisini Teslimat	
Bankanın Te'diyat Harcı Teslimatı	
Rüsumatın Esham Faizi Hesabını Teslimat	
<b>Yekun</b>	<b>2.385.599</b>
<b>Yekun Mesarifat Ve Te'diyat</b>	<b>338.520.263</b>
<b>Sene-i Gayesinde Mevcud Sandık</b>	
Vilayet Mal Sandıklarında	
Devair Veznelerinde	
İdare-i Mahsusa Veznesinde	
Duyun-u Umumiye Varidat-ı Mahsusa idaresi	
Hazine-i Celiliye Veznesinde Nakid	
Ve Tahvil	
<b>Yekun Mevcud</b>	
<b>CÜMLE-İ YEKUN</b>	<b>338.520.263</b>

KAYNAK: Devlet Arşivleri Başkanlığı Osmanlı Arşivi BOA: HH.d./ 5812/ H-10-07-1306

Tablo 54: 1304 (1888/1889) Mali Yılı Sal Muhasebesi/Varidat

1304 SENESİ VARİDAT UMUMİYESİ (KURUŞ)	
NEV-İ VARİDAT	GELİR MİKTARI
Emlak ve Akar Vergisi	149.938.574
Temettü Vergisi	45.306.966
Bedeli Askeriye	55.889.243
Ağnam Resmi	160.651.562
Canavar Resmi	1.267.789
Deve Resmi	1.455.954
Aşar Hasılatı	294.797.855
Emlak-ı Amireyi Mevcudu ve Hasılatı	2.361.201
Saydiye Resmi ve saydi Bahri ve Saydi Berri Tezakiri Esması	7.041.389
Vergi Tezakiri Esması	2.612.406
Tönbeki beyiyesi	288.774
Muhakimi Şer'iyeye Hasılatı	3.280.435
Beyt-ül Mal Hasılatı	42.678
Esham vesaire Berat harcı	94.630
Meskukat -ı Farkı	12.542.428
İzmir Şimendifer hattı Bedeli	20.798.491
Bankada Merhun Tahvilat Faizi	0
Rüsum-ı Metenevvia	22.334.395
Hasılat-ı Müteferrik	11.326.156
Tuz Resmi	71.203.598
Müskirat Resmi	22.763.039
Tütün Resmi	75.341.498
Damga Resmi	18.443.673
Duyun-u Umumiye Varidatı Mahsusa İdaresinin Tahvil Faizi	3.170.787
Dahiliye Varidatı	447.868
Hariciye Varidatı	2.355.356
Rüsumat Varidatı	195.412.790
Defteri Hakan-i Varidatı	16.672.335
Posta Varidatı	11.161.444
Telgraf Varidatı	20.054.092
Orman Varidatı	9.955.375
Maden Varidatı	5.495.934
Şahiye Varidatı	7.911.401
Adliye Varidatı	15.179.831
Nafia Varidatı	143.474
Ticaret Varidatı	274.113
Zabtiye Varidatı	81.259
Tıbbiye-i Mülkiye	93.144
Meskukatı şahane	738.814
Nizamiye Varidatı	1.886.554
Tobhane Varidatı	1.798.306
Bahriye Varidatı	11.303.525
İdare-i Mahsusa Varidatı	23.368.501
Ereğli Maden Varidatı	7.449.522
Maktu vergiler	89.752.199
Derdest Tahsil Senedatı	699.850
<b>YEKUN</b>	<b>1.405.189.224</b>

1304 SENESİ VARİDAT UMUMİYESİ (KURUŞ)	
NEV-İ VARİDAT	GELİR MİKTARI
<b>Nakli Yekun</b>	<b>1.405.189.224</b>
<b>Mütenevvia Hasılat</b>	
Tesfiye-i Duyun tahvil faiz Tahsilatı	
Sene-i Sabıka Varidatın Hasılatı	
Sinin-i atıka Matlubatından tahsilat	
Sene-i atıye varidatından tahsilat	3.889.785
<b>Yekun</b>	<b>3.889.785</b>
<b>Müstakrazat</b>	
Doche Banka İstikrazından Tahsilat	97.494.682
Müstakrazat-ı muvakkate vesairenden	107.487.777
<b>Yekun</b>	<b>204.982.459</b>
<b>Tevkifat ve Emanet</b>	
Maaşattan Tevkifat	11.830.494
Menafi-i hassa İanesinden Tevkifat	21.882.081
Maarif İanesinden Tevkifat	13.152.817
İanat (Yardımlar)	
Emanet	50.377.381
<b>Yekun</b>	<b>97.242.775</b>
<b>İstirdadat (geri alma)</b>	
Eşhası Zimmimından Tahsilat	29.320.020
Matlubat Müteferrikden Tahsilat	4.372.797
Tavizat-ı atıkadan tahsilat	15.589.398
Meskukat-ı maktuadan tahsilat	1.500.185
<b>Yekun</b>	<b>50.782.401</b>
<b>Hesabat-ı Muhtelifeden Makbuzat</b>	
Kabız Emir Olunan Mebla Hesabından	13.971.188
Bankanın Te'diyat Harcı Hesabından	22.825.722
Bankanın Hesab Carisinden Makbuzat	180.183.615
Bankanın esham vesaire faizleri hesabından	6.697.639
<b>Yekun</b>	<b>223.678.165</b>
<b>Yekun Varidat Ve Makbuzat</b>	<b>1.985.764.812</b>
<b>Sene-i İbtidasında Mevcud Sandığın</b>	
Vilayet Mal Sandıklarında	93.674.552
Devair Veznelarının	36.171.415
Duyun-u Umumiye Varidat-ı Mahsusa	132.526.316
Hazine-i Celile Veznesinde Nakid	3.513.412
Hazine-i Celile Veznesinde Meskukat-ı	138.001.746
<b>Yekun</b>	<b>403.887.443</b>
<b>CÜMLE-İ YEKUN</b>	<b>2.389.652.256</b>

KAYNAK: Devlet Arşivleri Başkanlığı Osmanlı Arşivi BOA: HH.d./ 5812/ H-10-07-1306

Tablo 55:1304 (1888/1889) Mali Yılı Sal Muhasebesi/Masraf

1304 SENESİ MESARİFAT UMUMİYESİ (KURUŞ)	
NEV-İ MESARİFAT	GİDER MİKTARI
Hazine-i Hassa-i Şahane	64.751.009
Dahiliye	59.758.013
Adliye	33.629.371
İlmiye	14.055.500
Hariciye	10.208.031
Maarif	5.859.540
Nafia ve Ticaret	11.968.304
Maliye, Divan-ı Muhasebat, Orman ve Maaden	77.620.444
Nizamiye	378.269.874
Tobhane	32.566.929
Bahriye	46.604.331
Jandarma	74.773.613
Zabtiye	7.664.384
Defter-i Hakani	6.870.092
Telgraf Ve Posta	28.214.309
Tıbbiye-i Mülkiye	356.026
Askeriye Takaid Sandığı	12.702.584
Evkaf-ı Hümayun	5.155.206
Bimarhane	450.000
Sıhhiye	5.612.214
Rüsumat	25.069.835
Mülga Vergi Emaneti	0
Mülga A'sar Emaneti	0
<b>Devair Tahsisat Yekunu</b>	<b>902.159.616</b>
<b>Fevkalade Tahsisat</b>	
Nizamiye	21.669.905
Tobhane	18.673.675
Bahriye	6.400.000
Maliye	2.078.148
Nafia	422.175
Muhacirin	901.873
<b>Yekun</b>	<b>50.195.777</b>
<b>Duyun-u Umumiye Tahsisatı</b>	
Duyun Muntazama	350.005.598
Duyun-u Gayri Muntazama	55.369.233
<b>Yekun</b>	<b>405.374.831</b>
<b>Te'diyat Mütenevvia</b>	
Emval-i Eytam Re'sül-mal Reddiyat	535.929
Terekat reddiyet	123.325
Sürre-i Hümayun	4.702.036
Devair Belediye muhassesatı	864.523
Sene-i Sabıka Hesabı Te'diyat	0
<b>Yekun</b>	<b>6.225.815</b>
İdare-i Mahsusa	15.522.605
Ereğli Maaden	7.449.522
Derdest-i mahsub senedat	118.158.794
<b>YEKUN MESARİFAT</b>	<b>1.505.086.962</b>

1304 SENESİ MESARİFAT UMUMİYESİ (KURUŞ)	
NEV-İ MESARİFAT	GİDER MİKTARI
<b>Nakil Yekun</b>	<b>1.505.086.962</b>
<b>Sene-i Atike Duyununun Te'diyatı</b>	
Sene-i Atike Duyununun Te'diyatı	
Havalat-ı münkasıma Bedelatın Te'diyatı	
<b>Yekun</b>	
<b>Reddiyat ve Matlubat</b>	
Maaşat Tevkikatından Mülkiye Tekaid	11.844.683
Maaşat Tevkikatından Askeriye Tekaid	1.528.510
Hassa-i İaneden Maarif Nezaretine İrsalat	10.114.539
Hassa-i İaneden Nafia Nezaretine İrsalat	4.066.797
Emanet Hesabından Bağzı devaire irsalat	4.336.664
Emanetden Reddiyat	38.869.561
Varidatdan Reddiyat	161.819
Meskukat- ı maktuadan Sarfiyat	1.500.185
Eşhası Zimmından Matlubat	9.384.639
Mal Sandıklarının matlubatı	2.830.878
<b>Yekun</b>	<b>84.638.279</b>
<b>Hesabat-ı Muhtelifeden Teslimat</b>	
Sarfı Emir Olunan Mebla Hesabın Teslimatı	13.143.293
Bankanın Hesab Carisini Teslimat	180.994.233
Bankanın Te'diyat Harcı Teslimatı	21.175.677
Rüsumatın Esham Faizi Hesabını Teslimat	474.462
<b>Yekun</b>	<b>215.787.666</b>
<b>Yekun Mesarifat Ve Te'diyat</b>	<b>1.805.512.908</b>
<b>Sene-i Gayesinde Mevcud Sandık</b>	
Vilayet Mal Sandıklarında	103.131.149
Devair Veznelerinde	50.259.864
İdare-i Mahsusa Veznesinde	7.845.896
Duyun-u Umumiye Varidat-ı Mahsusa idaresi	137.103.291
Hazine-i Celiliye Veznesinde Nakid	4.256.586
Hazine-i Celiliye Veznesinde Meskukat-ı	170.321.171
<b>Yekun Mevcud</b>	<b>472.917.959</b>
<b>CÜMLE-İ YEKUN</b>	<b>2.278.430.868</b>

KAYNAK: Devlet Arşivleri Başkanlığı Osmanlı Arşivi BOA: HH.d./ 5812/ H-10-07-1306

Tablo 56: 1305 (1889/1890) Mali Yılı Sal Muhasebesi/Varidat

1305 SENESİ VARİDAT UMUMİYESİ (KURUŞ)	
NEV-İ VARİDAT	GELİR MİKTARI
Emlak ve Akar Vergisi	6.393.570
Temettü	1.678.179
Bedeli Askeriye	1.576.937
Ağnam Resmi	572.653
Canavar Resmi	11.998
Deve Resmi	8.400
A'şar Hasılatı	4.511.658
Emlak-ı Emiriye-i Muameliye ve Hasılatı	70.464
Saydiye Resmi ve Saydi Bahri ve Berri Tezakiri Esmanı	22.889
Vergi Tezakiri Esmanı (Bedel)	0
Tönbekü Bey'ası	0
Muhakimi Şer'iye Hasılatı	0
İzmir Şifendifer hattı Bedeli	0
Rumeli Demiryollarından	0
Bankada Merhun Tahvilat Faizi	0
Rüsum-ı Metenevvia	388.581
Hasılat-ı Müteferrik	226.383
Tuz Resmi	0
Müskirat Resmi	0
Tütün Resmi	0
Damga Resmi	0
Duhan Öşrü	0
Harir (İpek) Resmi	11.656
Reji Hasılatından Hazineye ait Temettü	0
Tönbekü Reji İnhisarı	0
Dahiliye Varidatı	0
Hariciye Varidatı	22.315
Rüsumat Varidatı	2.283
Telgraf ve Posta Varidatı	0
Defteri Hakan-i Varidatı	1.787.498
Orman ve Maden Varidatı	38.844
Sihye Varidatı	0
Adliye Varidatı	0
Nafia ve Ticaret Varidatı	0
Zabtiye Varidatı	0
Tıbbiye-i Mülkiye Varidatı	100
Meskukat-ı Şahane Varidatı	0
Nizamiye Varidatı	0
Tobhane Varidatı	0
Bahriye Varidatı	0
Jandarma Varidatı	0
İdare-i Mahsusa Varidatı	0
Ereğli Madeni Varidatı	0
Maktu Vergiler	0
Derdest Tahsil Senedat	0
<b>YEKUN</b>	<b>17.324.414</b>

1305 SENESİ VARİDAT UMUMİYESİ (KURUŞ)	
NEV-İ VARİDAT	GELİR MİKTARI
<b>Nakli Yekun</b>	<b>17.324.414</b>
<b>Mütenevvia Hasılat</b>	
Tasfiye-i Duyun tahvil faiz Tahsilatı	
saire	0
Sinin Atika Matlubatından	
Sene-i Atiye Varidatından	
Sihhiye Kordonlarıyla saireden	
<b>Yekun</b>	
<b>Müstakrizat</b>	
Müstakrizat-ı mütevakı vesaireden	
Doççe Bank İstikrazından Tahsilat	
<b>Yekun</b>	
<b>Tevkifat Ve Emanet</b>	
Maaşatdan Tevkikat	
Menafi-i Hassa İanesinden	82.391
Maarif İanesinden	102.581
İanat (Yardımlar) İanesinden	
Emanet İanesinden	
<b>Yekun</b>	<b>184.973</b>
<b>İstirdadat (geri alma)</b>	
Eşhas-ı zimmiminden tahsilat	
Matlubat Müteferrikadan	
Meskukat-ı maktuadan Sarfiyat	
<b>Yekun</b>	
<b>Hesabat-ı Muhtelifeden Makbuzat</b>	
Kabız Emir Olunan Mebla Hesabından	117.330
Bankanın Te'diyat Harcı Hesabından	
Bankanın Hesab Carisinden	
<b>Yekun</b>	<b>117.330</b>
<b>Yekun Varidatt Ve Makbuzat</b>	<b>17.324.414</b>
<b>Sene-i İbtidasında Mevcud Sandığın</b>	
Vilayet Mal Sandıklarının	
Devair Veznelarının	
Duyun-u Umumiye Varidat-ı Mahsusa İdaresi	
Hazine-i Celiliye Veznesinde	
Hazine-i Celiliye Veznesinin Meskukat Maktua	
İdare-i Mahsusa Veznesinin	
Ereğli Maden	
<b>Yekun</b>	
<b>CÜMLE-İ YEKUN</b>	<b>17.324.414</b>

KAYNAK: Devlet Arşivleri Başkanlığı Osmanlı Arşivi BOA: HH.d./ 5813/ H-23-08-1310

Tablo 57: 1305 (1889/1890) Mali Yıl Sal Muhasebesi/Masraf

1305 SENESİ MESARİFAT UMUMİYESİ (KURUŞ)	
NEV-İ MESARİFAT	GİDER MİKTARI
Hazine-i Hassa-ı Şahane	43.493
Dahiliye	564.990
Adliye	191.794
İlmiye	123.040
Hariciye	16.632
Maarif	174.899
Nafia ve Ticaret	115.021
Maliye, Divan-ı Muhasebat, Orman ve Maaden	3.217.537
Maşatı Zatiye	1.632.638
Nizamiye	11.146.844
Tobhane	148.545
Bahriye	488.609
Jandarma	2.793.747
Zabtiye	175.075
Defter-i Hakani	343.179
Telgraf Ve Posta	0
Tıbbiye-i Mülkiye	1.000
Askeriye Takaid Sandığı	312.979
Evkaf-ı Hümayun	7.475
Bimarhane	605.224
Sıhhiye	3.123
Rüsumat	2.586
Mülga Vergi İdaresi	0
Mülga A'şar İdaresi	0
<b>Devair Tahsisat Yekunu</b>	<b>22.108.438</b>
<b>Fevkalade Tahsisat</b>	
Nizamiye	0
Bahriye	0
Maliye	0
Muhacirin	5.029
<b>Yekun</b>	<b>5.029</b>
<b>Duyun-u Umumiye Tahsisatı</b>	
Duyun-u Muntazama	0
Duyun-u Gayri Muntazama	2.574.185
<b>Yekun</b>	<b>2.574.185</b>
<b>Te'diyat Mütenevvia</b>	
Terekat-ı Reddiyatı	500
Sürre-i Hümayun	3.581
Muvazene-i Umumiye Açığı	0
Sene-i Atiye Te'diyat	0
<b>Yekun</b>	<b>4.081</b>
İdare-i Mahsusa	0
Ereğli Maaden	0
Derdest Mahsub Senedat	0
<b>YEKUN MESARİFAT</b>	<b>24.691.735</b>

1305 SENESİ MESARİFAT UMUMİYESİ (KURUŞ)	
NEV-İ MESARİFAT	GİDER MİKTARI
<b>NakliYekun</b>	<b>24.691.735</b>
<b>Sinin-i Atika Duyununun Te'diyatı</b>	
Sinin-i Atika Duyununa Te'diyat	
Havalat-ı münfesiha Bedelatı Te'diyat	
Tasfiye Ziyarı	
<b>Yekun</b>	
<b>Reddiyat ve Matlubat</b>	
Maaşat Tevkikatından Mülkiye Tekaid Sandığının İrsalatı	
Askeriye Tekaid Sandığı	
Hassa-i İaneden Maarif Nezaretine İrsalat	
Hassa-i İaneden Nafia Nezaretine İrsalat	
Sandık Açığı reddiyatı	
Müstekar Zat Reddiyatı	
Emanetden Reddiyat	
Devair-İ İrsalat	
Varidatdan Reddiyat	
Meskukat Maktuadan Sarfiyat	
Bank-ı Osmaniyenin süfera Mahsusatı Reddiyat	
Haremeyn İkramiyesi	
Eşhası Zimmından Matlubat	
Te'diyat Hariciyeye için Banka Teslimatı	
Sıhhiye Kordonları maaş ve mesarifatlarıyla saireye	
Meskukat-ı Şahane Tevdiyat	
İanat	
<b>Yekun</b>	
<b>Hesabat-ı Muhtelifeden Teslimat</b>	
Sarfı Emir Olunan Mebla Hesabın Teslimatı	183.136
Bankanın Hesab Carisini Teslimat	
<b>Yekun</b>	<b>183.136</b>
<b>Yekun Mesarifat Ve Te'diyat</b>	<b>24.874.871</b>
<b>Sene-i Gayesinde Mevcud Sandık</b>	
Vilayet Mal Sandıklarının	
Devair Veznelerinin	
Duyun-u Umumiye Varidat-ı Mahsusa idare-i	
Hazine-i Celiliye Veznesinde Nakid	
Hazine-i Celiliye Veznesinde Meskukat Maktua Ve	
İdare-i Mahsusa Veznesinde	
Ereğli Maden	
<b>Yekun Mevcud</b>	
<b>CÜMLE-İ YEKUN</b>	<b>24.874.871</b>

KAYNAK: Devlet Arşivleri Başkanlığı Osmanlı Arşivi BOA: HH.d./ 5813/ H-23-08-1310

Tablo 58: 1306 (1890/1891) Mali Yılı Sal Muhasebesi/Varidat

1306 SENESİ VARİDAT UMUMİYESİ (KURUŞ)	
NEV-İ VARİDAT	GELİR MİKTARI
Emlak ve Akar Vergisi	13.071.613
Temettü	3.163.649
Bedeli Askeriye	3.153.159
Ağnam Resmi	870.638
Canavar Resmi	24.139
Deve Resmi	42.480
A'şar Hasılatı	9.895.339
Emlak-ı Emiriye-i Muameliye ve Hasılatı	123.286
Saydiye Resmi ve Saydı Bahri ve Berri Tezakiri Esması	386.131
Vergi Tezakiri Esması (Bedel)	0
Tönbekü Bey'ası	0
Muhakimi Şer'iyeye Hasılatı	0
İzmir Şifendifer hattı Bedeli	0
Rumeli Demiryollarından	0
Bankada Merhun Tahvilat Faizi	0
Rüsum-ı Metenevvia	276.768
Hasılat-ı Müteferrik	2.399.880
Tuz Resmi	0
Müskirat Resmi	0
Tütün Resmi	0
Damga Resmi	0
Duhan Öşrü	0
Harir (İpek) Resmi	4.045
Reji Hasılatından Hazineye ait Temettü	0
Tönbekü Reji İnhisarı	0
Dahiliye Varidatı	0
Hariciye Varidatı	16.015
Rüsumat Varidatı	16.516
Telgraf ve Posta Varidatı	785.783
Defteri Hakan-i Varidatı	2.004.430
Orman ve Maden Varidatı	32.288
Sihye Varidatı	0
Adliye Varidatı	110.203
Nafia ve Ticaret Varidatı	0
Zabtiye Varidatı	11.887
Tıbbiye-i Mülkiye Varidatı	100
Meskukat-ı Şahane Varidatı	0
Nizamiye Varidatı	0
Tobhane Varidatı	578.848
Bahriye Varidatı	172.048
Jandarma Varidatı	0
İdare-i Mahsusa Varidatı	0
Ereğli Madeni Varidatı	0
Maktu Vergiler	0
Derdest Tahsil Senedat	34.710
<b>YEKUN</b>	<b>37.173.996</b>

1306 SENESİ VARİDAT UMUMİYESİ (KURUŞ)	
NEV-İ VARİDAT	GELİR MİKTARI
<b>Nakli Yekun</b>	<b>37.173.966</b>
<b>Mütenevvia Hasılat</b>	
Tasfiye-i Duyun tahvil faiz Tahsilatı	
Hazine-i Male Furuht Edilen Tahvilat Bedeliyle	0
Sinin Atika Matlubatından	
Sene-i Atiye Varidatından	
Sihhiye Kordonlarıyla saireden	
<b>Yekun</b>	
<b>Müstakrizat</b>	
Müstakrizat-ı mütevakki vesaireden	
Doyçe Bank İstikrazından Tahsilat	
<b>Yekun</b>	
<b>Tevkifat Ve Emanet</b>	
Maaşatdan Tevkikat	
Menafi-i Hassa İnesinden	122.059
Maarif İnesinden	423.652
İnanat (Yardımlar) İnesinden	
Emanet İnesinden	
<b>Yekun</b>	<b>545.712</b>
<b>İstirdadat (geri alma)</b>	
Eşhas-ı zimmiminden tahsilat	
Matlubat Müteferrikadan	
Meskukat-ı maktuadan Sarfiyat	
<b>Yekun</b>	
<b>Hesabat-ı Muhtelifeden Makbuzat</b>	
Kabız Emir Olunan Mebla Hesabından	69.181
Bankanın Te'diyat Harcı Hesabından	
Bankanın Hesab Carisinden	
<b>Yekun</b>	<b>69.181</b>
<b>Yekun Varidatt Ve Makbuzat</b>	<b>37.173.966</b>
<b>Sene-i İbtidasında Mevcud Sandığın</b>	
Vilayet Mal Sandıklarının	
Devair Veznelarının	
Duyun-u Umumiye Varidat-ı Mahsusa İdaresi	
Hazine-i Celiliye Veznesinde	
Hazine-i Celiliye Veznesinin Meskukat Maktua Ve	
İdare-i Mahsusa Veznesinin	
Ereğli Maden	
<b>Yekun</b>	
<b>CÜMLE-İ YEKUN</b>	<b>37.173.966</b>

KAYNAK: Devlet Arşivleri Başkanlığı Osmanlı Arşivi BOA: HH.d./ 5813/ H-23-08-1310



Tablo 59: 1306 (1890/1891) Mali Yıl Sal Muhasebesi/Masraf

1306 SENESİ MESARİFAT UMUMİYESİ (KURUŞ)		1306 SENESİ MESARİFAT UMUMİYESİ (KURUŞ)	
NEV-İ MESARİFAT	GİDER MİKTARI	NEV-İ MESARİFAT	GİDER MİKTARI
Hazine-i Hassa-i Şahane	293.507	<b>NakliYekun</b>	47.218.126
Dahiliye	1.148.387	<b>Sinin-i Atika Duyununun Te'diyatı</b>	
Adliye	187.794	Sinin-i Atika Duyununa Te'diyat	
İlmiye	340.122	Havalat-ı müfesiha Bedelati Te'diyat	
Hariciye	46.031	Tasfiye Ziyarı	
Maarif	509.896	<b>Yekun</b>	
Nafia ve Ticaret	34.805	<b>Reddiyat ve Matlubat</b>	
Maliye, Divan-ı Muhasebat, Orman ve Maaden	2.403.710	Maaşat Tevkkatından Mülkiye Tekaid Sandığın	
Maşatı Zatiye	1.186.522	Askeriye Tekaid Sandığı	
Nizamiye	20.462.989	Hassa-i ianeden Maarif Nezaretine İrsalat	
Tobhane	3.944.430	Hassa-i ianeden Nafia Nezaretine İrsalat	
Bahriye	5.179.979	Sandık Açığı reddiyatı	
Jandarma	3.099.726	Müstekar Zat Reddiyatı	
Zabtiye	38.774	Emanetden Reddiyat	
Defter-i Hakani	456.992	Devair-i İrsalat	
Telgraf Ve Posta	1.111.669	Varıdatdan Reddiyat	
Tıbbiye-i Mülkiye	6.020	Meskukat Maktuadan Sarfiyat	
Askeriye Takaid Sandığı	833.495	Bank-ı Osmaniyenin süfera Mahsusatı Reddiyat	
Evkaf-ı Hümayun	36.675	Haremeyn İkramiyesi	
Bimarhane	0	Eşhası Zimmından Matlubat	
Sıhhiye	129	Te'diyat Hariciyeye için Banka Teslimatı	
Rüsumat	11.303	Sıhhiye Kordonları maaş ve mesarifatlarıyla saireye	
Mülga Vergi İdaresi	0	Meskukat-ı Şahaneye Tevdiyat	
Mülga A'şar İdaresi	0	İanat	
<b>Devair Tahsisat Yekunu</b>	41.332.964	<b>Yekun</b>	
<b>Fevkalade Tahsisat</b>		<b>Hesabat-ı Muhtelifeden Teslimat</b>	
Nizamiye	0	Sarfı Emir Olunan Mebla Hesabın Teslimatı	136.803
Bahriye	0	Bankanın Hesab Carisini Teslimat	
Maliye	0	<b>Yekun</b>	136.803
Muhacirin	124.840	<b>Yekun Mesarifat Ve Te'diyat</b>	47.354.929
<b>Yekun</b>	124.840	<b>Sene-i Gayesinde Mevcud Sandık</b>	
<b>Duyun-u Umumiye Tahsisatı</b>		Vilayet Mal Sandıklarının	
Duyun-u Muntazama	0	Devair Veznelerinin	
Duyun-u Gayri Muntazama	5.759.262	Duyun-u Umumiye Varıdat-ı Mahsusa idare-i	
<b>Yekun</b>	5.759.262	Hazine-i Celiliye Veznesinde Nakid	
<b>Te'diyat Mütenevvia</b>		Hazine-i Celiliye Veznesinde Meskukat Maktua Ve	
Terekat-ı Reddiyatı	62	İdare-i Mahsusa Veznesinde	
Sürre-i Hümayun	997	Ereğli Maden	
Muvazene-i Umumiye Açığı	0	<b>Yekun Mevcud</b>	
Sene-i Atiye Te'diyat	0		
<b>Yekun</b>	1.059		
İdare-i Mahsusa	0		
Ereğli Maaden	0		
Derdest Mahsub Senedat	0		
<b>YEKUN MESARİFAT</b>	<b>47.218.126</b>	<b>CÜMLE-İ YEKUN</b>	<b>47.354.929</b>

KAYNAK: Devlet Arşivleri Başkanlığı Osmanlı Arşivi BOA: HH.d./ 5813/ H-23-08-1310

Tablo 60: 1307 (1891/1892) Mali Yıl Sal Muhasebesi/Varıdat

1307 SENESİ VARİDAT UMUMİYESİ (KURUŞ)	
NEV-İ VARİDAT	GELİR MİKTARI
Emlak ve Akar Vergisi	34.033.554
Temettü	8.322.234
Bedeli Askeriye	9.670.543
Ağnam Resmi	2.757.939
Canavar Resmi	157.564
Deve Resmi	49.717
A'şar Hasılatı	83.562.341
Emlak-ı Emiriye-i Muameliye ve Hasılatı	1.084.164
Saydiye Resmi ve Saydı Bahri ve Berri Tezakiri Esmanı	644.642
Vergi Tezakiri Esmanı (Bedel)	0
Tönbekü Bey'ası	0
Muhakimi Şer'iye Hasılatı	0
İzmir Şifendifer hattı Bedeli	0
Rumeli Demiryollarından	0
Bankada Merhun Tahvilat Faizi	5.212.085
Rüsum-ı Metenevvia	4.266.676
Hasılat-ı Müteferrik	3.242.430
Tuz Resmi	0
Müskirat Resmi	0
Tütün Resmi	0
Damga Resmi	0
Duhan Öşrü	0
Harir (Ipek) Resmi	64.345
Reji Hasılatından Hazineye ait Temettü	800.000
Tönbekü Reji İnhisarı	0
Dahiliye Varıdatı	59.987
Hariciye Varıdatı	510.141
Rüsumat Varıdatı	1.254.343
Telgraf ve Posta Varıdatı	727.570
Defteri Hakan-i Varıdatı	2.265.168
Orman ve Maden Varıdatı	491.345
Sıhye Varıdatı	0
Adliye Varıdatı	808.898
Nafia ve Ticaret Varıdatı	109.433
Zabtiye Varıdatı	124.246
Tıbbiye-i Mülkiye Varıdatı	11.460
Meskukat-ı Şahane Varıdatı	6.978
Nizamiye Varıdatı	14.106.170
Tobhane Varıdatı	3.134.260
Bahriye Varıdatı	1.024.580
Jandarma Varıdatı	0
İdare-i Mahsusa Varıdatı	0
Ereğli Madeni Varıdatı	0
Maktu Vergiler	30.011
Derdest Tahsil Senedat	252.534
<b>YEKUN</b>	<b>178.785.373</b>

1307 SENESİ VARİDAT UMUMİYESİ (KURUŞ)	
NEV-İ VARİDAT	GELİR MİKTARI
<b>Nakli Yekun</b>	<b>178.785.373</b>
<b>Mütenevvia Hasılat</b>	
Tasfiye-i Duyun tahvil faiz Tahsilatı	
Hazine-i Male Furuht Edilen Tahvilat Bedeliyle	0
Sinin Atika Matlubatından	
Sene-i Atiye Varıdatından	
Sıhye Kordonlarıyla saireden	
<b>Yekun</b>	
<b>Müstakrizat</b>	
Müstakrizat-ı mütevakki vesairenden	
Doyçe Bank İstikrazından Tahsilat	
<b>Yekun</b>	
<b>Tevkifat Ve Emanet</b>	
Maaşatdan Tevkikat	
Menafi-i Hassa İlanesinden	632.389
Maarif İlanesinden	834.464
İlanat (Yardımlar) İlanesinden	
Emanet İlanesinden	
<b>Yekun</b>	<b>1.466.854</b>
<b>İstirdadat (geri alma)</b>	
Eşhas-ı zimmiminden tahsilat	
Matlubat Müteferrikadan	
Meskukat-ı maktuadan Sarfiyat	
<b>Yekun</b>	
<b>Hesabat-ı Muhtelifeden Makbuzat</b>	
Kabız Emir Olunan Mebla Hesabından	2.133.762
Bankanın Te'diyat Harcı Hesabından	
Bankanın Hesab Carisinden	
<b>Yekun</b>	<b>2.133.762</b>
<b>Yekun Varıdat Ve Makbuzat</b>	<b>178.785.373</b>
<b>Sene-i İbtidasında Mevcud Sandığın</b>	
Vilayet Mal Sandıklarının	
Devair Veznelarının	
Duyun-u Umumiye Varıdat-ı Mahsusa İdaresi	
Hazine-i Celiliye Veznesinde	
Hazine-i Celiliye Veznesinin Meskukat Maktua Ve	
İdare-i Mahsusa Veznesinin	
Ereğli Maden	
<b>Yekun</b>	
<b>CÜMLE-İ YEKUN</b>	<b>178.785.373</b>

KAYNAK: Devlet Arşivleri Başkanlığı Osmanlı Arşivi BOA: HH.d./ 5813/ H-23-08-1310

Tablo 61: 1307 (1891/1892) Mali Yıl Sal Muhasebesi/Masraf

1307 SENESİ MESARİFAT UMUMİYESİ (KURUŞ)		1307 SENESİ MESARİFAT UMUMİYESİ (KURUŞ)	
NEV-İ MESARİFAT	GİDER MİKTARI	NEV-İ MESARİFAT	GİDER MİKTARI
Hazine-i Hassa-i Şahane	1.975.798	<b>NakliYekun</b>	257.687.461
Dahiliye	13.612.115	<b>Sinin-i Atika Duyununun Te'diyatı</b>	
Adliye	5.498.276	Sinin-i Atika Duyununa Te'diyat	
İlmiye	3.893.389	Havalat-ı münfesiha Bedelatı Te'diyat	
Hariciye	967.927	Tasfiye Ziyarı	
Maarif	1.644.423	<b>Yekun</b>	
Nafia ve Ticaret	1.625.915	<b>Reddiyat ve Matlubat</b>	
Maliye, Divan-ı Muhasebat, Orman ve Maaden	20.883.735	Maaşat Tekvikatından Mülkiye Tekaid Sandığın	
Maşatı Zatiye	6.285.576	Askeriye Tekaid Sandığı	
Nizamiye	81.215.355	Hassa-i İaneden Maarif Nezaretine İrsalat	
Tobhane	14.761.372	Hassa-i İaneden Nafia Nezaretine İrsalat	
Bahriye	15.166.699	Sandık Açığı reddiyatı	
Jandarma	22.287.072	Müstekar Zat Reddiyatı	
Zabtiye	2.502.250	Emanetden Reddiyat	
Defter-i Hakani	1.314.232	Devair-i İrsalat	
Telgraf Ve Posta	4.801.969	Varıdatdan Reddiyat	
Tıbbiye-i Mülkiye	129.386	Meskukat Maktuadan Sarfiyat	
Askeriye Takaid Sandığı	6.670.747	Bank-ı Osmaniyenin süfera Mahsusatı Reddiyat	
Evkaf-ı Hümayun	796.282	Haremeyn İkramiyesi	
Bimarhane	240.000	Eşhası Zimmından Matlubat	
Sıhhiye	161.658	Te'diyat Hariciyeye için Banka Teslimatı	
Rüsumat	1.416.249	Sıhhiye Kordonları maaş ve mesarifatlarıyla saireye	
Mülga Vergi İdaresi	0	Meskukat-ı Şahaneye Tevdiyat	
Mülga A'şar İdaresi	0	İanat	
<b>Devair Tahsisat Yekunu</b>	207.850.433	<b>Yekun</b>	
<b>Fevkalade Tahsisat</b>		<b>Hesabat-ı Muhtelifeden Teslimat</b>	
Nizamiye	2.273.185	Sarfı Emir Olunan Mebla Hesabın Teslimatı	1.001.347
Bahriye	69.838	Bankanın Hesab Carisini Teslimat	
Maliye	0	<b>Yekun</b>	1.001.347
Muhacirin	242.972	<b>Yekun Mesarifat Ve Te'diyat</b>	258.688.808
<b>Yekun</b>	2.515.996	<b>Sene-i Gayesinde Mevcud Sandık</b>	
<b>Duyun-u Umumiye Tahsisatı</b>		Vilayet Mal Sandıklarının	
Duyun-u Muntazama	0	Devair Veznelerinin	
Duyun-u Gayri Muntazama	42.754.665	Duyun-u Umumiye Varıdat-ı Mahsusa idare-i	
<b>Yekun</b>	42.754.665	Hazine-i Celiliye Veznesinde Nakid	
<b>Te'diyat Mütenevvia</b>		Hazine-i Celiliye Veznesinde Meskukat Maktua Ve	
Terekat-ı Reddiyatı	3.100	İdare-i Mahsusa Veznesinde	
Sürre-i Hümayun	18.266	Ereğli Maden	
Muvazene-i Umumiye Açığı	4.475.000	<b>Yekun Mevcud</b>	
Sene-i Atiye Te'diyat	0		
<b>Yekun</b>	4.496.366		
İdare-i Mahsusa	0		
Ereğli Maaden	0		
Derdest Mahsub Senedat	0		
<b>YEKUN MESARİFAT</b>	<b>257.687.461</b>	<b>CÜMLE-İ YEKUN</b>	258.688.808

KAYNAK: Devlet Arşivleri Başkanlığı Osmanlı Arşivi BOA: HH.d./ 5813/ H-23-08-1310

Tablo 62: 1308 (1892/1893) Mali Yılı Sal Muhasebesi/Varidat

1308 SENESİ VARİDAT UMUMİYESİ (KURUŞ)		1308 SENESİ VARİDAT UMUMİYESİ (KURUŞ)	
NEV-İ VARİDAT	GELİR MİKTARI	NEV-İ VARİDAT	GELİR MİKTARI
Emlak ve Akar Vergisi	163.787.143	<b>Nakli Yekun</b>	1.525.953.236
Temettü	47.577.721	<b>Mütenevvia Hasılat</b>	
Bedeli Askeriye	63.306.846	Tasfiye-i Duyun tahvil faiz Tahsilatı	
Ağnam Resmi	162.103.808	Hazine-i Male Furuht Edilen Tahvilat	29.414.393
Canavar Resmi	1.326.145	Sinin Atika Matlubatından	
Deve Resmi	1.679.257	Sene-i Atiye Varidatından	2.433.155
A'şar Hasılatı	312.844.461	Sıhhiye Kordonlarıyla saireden	1.232.487
Emlak-ı Emiriye-i Muameliye ve Hasılatı	2.323.808	<b>Yekun</b>	33.080.036
Saydiye Resmi ve Saydi Bahri ve Berri Tezakiri Esmanı	9.932.907	<b>Müstakrizat</b>	
Vergi Tezakiri Esmanı (Bedel)	1.950.969	Müstakrizat-ı mütevakı vesaireden	82.778.955
Tönbekü Bey'ası	103.488	Doyce Bank İstikrazından Tahsilat	0
Muhakimi Şer'iyeye Hasılatı	3.818.385	<b>Yekun</b>	82.778.955
İzmir Şifendifer hattı Bedeli	0	<b>Tevkifat Ve Emanet</b>	
Rumeli Demiryollarından	0	Maaşatdan Tevkikat	14.498.756
Bankada Merhun Tahvilat Faizi	1.407.351	Menafi-i Hassa İanesinden	1.318.996
Rüsum-ı Metenevvia	20.182.755	Maarif İanesinden	3.347.299
Hasılat-ı Müteferrik	16.719.083	İanat (Yardımlar) İanesinden	1.241
Tuz Resmi	80.455.616	Emanet İanesinden	136.459.770
Müskirat Resmi	26.054.409	<b>Yekun</b>	155.626.063
Tütün Resmi	75.732.324	<b>İstirdadat (geri alma)</b>	
Damga Resmi	24.141.949	Eşhas-ı zimmiminden tahsilat	13.286.776
Duhan Öşrü	11.371.044	Matlubat Müteferrikadan	5.027.402
Harir (İpek) Resmi	10.193.340	Meskukat-ı maktuadan Sarfiyat	86.902
Reji Hasılatından Hazineye ait Temettü	2.000.000	<b>Yekun</b>	18.401.080
Tönbekü Reji İnhisarı	5.000.000	<b>Hesabat-ı Muhtelifeden Makbuzat</b>	
Dahiliye Varidatı	950.655	Kabzi Emir Olunan Mebla Hesabından	6.991.992
Hariciye Varidatı	2.685.928	Bankanın Te'diyat Harcı Hesabından	17.380.997
Rüsumat Varidatı	225.597.978	Bankanın Hesab Carisinden	232.698.509
Telgraf ve Posta Varidatı	33.979.291	<b>Yekun</b>	257.071.499
Defteri Hakan-i Varidatı	15.551.786	<b>Yekun Varidatt Ve Makbuzat</b>	2.072.910.872
Orman ve Maden Varidatı	19.903.839	<b>Sene-i İbtidasında Mevcud Sandığın</b>	
Sıhiye Varidatı	10.000.620	Vilayet Mal Sandıklarının	92.978.182
Adliye Varidatı	16.578.659	Devair Veznelarının	93.239.395
Nafia ve Ticaret Varidatı	1.082.136	Duyun-u Umumiye Varidat-ı Mahsusa	183.813.286
Zabtiye Varidatı	46.951	Hazine-i Celiliye Veznesinde	7.897.867
Tıbbiye-i Mülkiye Varidatı	173.595	Hazine-i Celiliye Veznesinin Meskukat	213.417.623
Meskukat-ı Şahane Varidatı	987.531	İdare-i Mahsusa Veznesinin	27.489.716
Nizamiye Varidatı	12.468.419	Ereğli Maden	4.008.546
Tobhane Varidatı	3.020.307	<b>Yekun</b>	622.844.617
Bahriye Varidatı	13.712.381		
Jandarma Varidatı	402.259		
İdare-i Mahsusa Varidatı	26.844.125		
Ereğli Madeni Varidatı	7.998.355		
Maktu Vergiler	88.072.396		
Derdest Tahsil Senedat	1.883.205		
<b>YEKUN</b>	<b>1.525.953.236</b>	<b>CÜMLE-İ YEKUN</b>	<b>2.695.755.490</b>

KAYNAK: Devlet Arşivleri Başkanlığı Osmanlı Arşivi BOA: HH.d./ 5813/ H-23-08-1310

**Tablo 63: 1308 (1892/1893) Mali Yıl Sal Muhasebesi/Masraf**

1308 SENESİ MESARİFAT UMUMİYESİ (KURUŞ)	
NEV-İ MESARİFAT	GİDER MİKTARI
Hazine-i Hassa-i Şahane	67.168.644
Dahiliye	64.413.576
Adliye	33.253.483
İlmiye	17.988.269
Hariciye	10.558.024
Maarif	3.223.952
Nafia ve Ticaret	3.301.620
Maliye, Divan-ı Muhasebat, Orman ve Maaden	73.068.183
Maşatı Zatiye	21.233.361
Nizamiye	406.076.099
Tobhane	35.000.713
Bahriye	51.905.668
Jandarma	82.684.840
Zabtiye	9.107.784
Defter-i Hakani	6.309.064
Telgraf Ve Posta	29.638.029
Tıbbiye-i Mülkiye	421.151
Askeriye Takaid Sandığı	15.440.389
Evkaf-i Hümayun	1.567.087
Bimarhane	310.000
Sıhhiye	9.542.034
Rüsumat	25.850.725
Mülga Vergi İdaresi	0
Mülga A'şar İdaresi	0
Devair Tahsisat Yekunu	968.062.727
<b>Fevkalade Tahsisat</b>	
Nizamiye	51.633.172
Bahriye	183.370
Maliye	0
Muhacirin	916.129
<b>Yekun</b>	<b>52.732.671</b>
<b>Duyun-u Umumiye Tahsisatı</b>	
Duyun-u Muntazama	409.730.695
Duyun-u Gayri Muntazama	44.136.697
<b>Yekun</b>	<b>453.853.108</b>
<b>Te'diyat Mütenevvia</b>	
Terekat-ı Reddiyatı	7.635
Sürre-i Hümayun	4.458.581
Muvazene-i Umumiye Açığı	0
Sene-i Atiye Te'diyat	3.246.468
<b>Yekun</b>	<b>7.713.684</b>
İdare-i Mahsusa	26.844.125
Ereğli Maaden	7.998.355
Derdest Mahsub Senedat	23.387.484
<b>YEKUN MESARİFAT</b>	<b>1.540.592.155</b>

1308 SENESİ MESARİFAT UMUMİYESİ (KURUŞ)	
NEV-İ MESARİFAT	GİDER MİKTARI
<b>Nakil Yekun</b>	<b>1.540.592.155</b>
<b>Sinin-i Atika Duyununun Te'diyatı</b>	
Sinin-i Atika Duyununa Te'diyat	
Havalat-ı münfesiha Bedelati Te'diyat	
Tasfiye Ziyarı	
<b>Yekun</b>	
<b>Reddiyat ve Matlubat</b>	
Maaşat Tevkikatından Mülkiye Tekaid Sandığın İrsalatı	13.455.629
Askeriye Tekaid Sandığı	7.486
Hassa-i İaneden Maarif Nezaretine İrsalat	4.717.991
Hassa-i İaneden Nafia Nezaretine İrsalat	3.200.018
Sandık Açığı Reddiyatı	9.395.101
Müstekar Zat Reddiyatı	2.957.974
Emanetden Reddiyat	102.741.264
Devair-i İrsalat	216.342
Varidatdan Reddiyat	287.611
Mesukat Maktuadan Sarfiyat	86.902
Bank-ı Osmaniyenin süfera Mahsusatı Reddiyat	0
Haremeyn İkramiyesi	58.408
Eşhası Zimmından Matlubat	19.141.800
Te'diyat Hariciyeye için Banka Teslimatı	22.134.440
Sıhhiye Kordonları maaş ve mesarifleriyle saireye	472.630
Mesukat-ı Şahane Tevdiyat	1.064.967
İnanat	51.593
<b>Yekun</b>	<b>179.990.163</b>
<b>Hesabat-ı Muhtelifeden Teslimat</b>	
Sarfı Emir Olunan Mebla Hesabın Teslimatı	18.034.050
Bankanın Hesab Carisini Teslimat	229.091.537
<b>Yekun</b>	<b>247.125.587</b>
<b>Yekun Mesarifat Ve Te'diyat</b>	<b>1.967.707.906</b>
<b>Sene-i Gayesinde Mevcud Sandık</b>	
Vilayet Mal Sandıklarının	77.752.064
Devair Veznelerinin	85.985.534
Duyun-u Umumiye Varidat-ı Mahsusa İdare-i Veznesinde	183.153.978
Hazine-i Celiliye Veznesinde Nakid	14.402.252
Hazine-i Celiliye Veznesinde Mesukat Maktua Ve Tahvilat	215.941.091
İdare-i Mahsusa Veznesinde	27.489.716
Ereğli Maden	4.008.546
<b>Yekun Mevcud</b>	<b>608.733.183</b>
<b>CÜMLE-İ YEKUN</b>	<b>2.576.441.092</b>

KAYNAK: Devlet Arşivleri Başkanlığı Osmanlı Arşivi BOA: HH.d./ 5813/ H-23-08-1310

$$1\text{-Gelirlerin Giderleri Karşılama Oranı} = \frac{\text{Toplam Gelirler}}{\text{Toplam Giderler}} \times 100$$

1885/1886 (301) Mali Yıl Sal Muhasebesi Toplam Gelirlerin Toplam Giderlere Oranı

$$\frac{15.084.545}{16.521.170} \times 100 = 91,30$$

1886/1887 (302) Mali Yıl Sal Muhasebesi Toplam Gelirlerin Toplam Giderlere Oranı

$$\frac{31.867.644}{58.512.978} \times 100 = \mathbf{54,46}$$

1887/1888 (303) Mali Yıl Sal Muhasebesi Toplam Gelirlerin Toplam Giderlere Oranı

$$\frac{262.097.994}{338.520.263} \times 100 = \mathbf{77,42}$$

1888/1889 (304) Mali Yıl Sal Muhasebesi Toplam Gelirlerin Toplam Giderlere Oranı

$$\frac{2.389.652.256}{2.278.430.868} \times 100 = \mathbf{104,88}$$

1889/1890 (305) Mali Yıl Sal Muhasebesi Toplam Gelirlerin Toplam Giderlere Oranı

$$\frac{17.324.414}{24.874.871} \times 100 = \mathbf{69,64}$$

1890/1891 (306) Mali Yıl Sal Muhasebesi Toplam Gelirlerin Toplam Giderlere Oranı

$$\frac{37.173.966}{47.354.929} \times 100 = \mathbf{78,50}$$

1891/1892 (307) Mali Yıl Sal Muhasebesi Toplam Gelirlerin Toplam Giderlere Oranı

$$\frac{178.785.373}{258.688.808} \times 100 = \mathbf{69,11}$$

1892/1893 (308) Mali Yıl Sal Muhasebesi Toplam Gelirlerin Toplam Giderlere Oranı

$$\frac{2.695.755.490}{2.576.441.092} \times 100 = 104,63$$

**Tablo 64: Toplam Gelirlerin Toplam Giderlere Oranı**

MALİ YIL	TOPLAM GELİR	TOPLAM GİDER	TOPLAM GELİR /TOPLAM GİDER
<b>1885-1886</b>	15.084.545	16.521.170	<b>% 91,30</b>
<b>1886-1887</b>	31.867.644	58.512.978	<b>% 54,46</b>
<b>1887-1888</b>	262.097.994	338.520.263	<b>% 77,42</b>
<b>1888-1889</b>	2.389.652.256	2.278.430.868	<b>% 104,88</b>
<b>1889-1890</b>	17.324.414	24.874.871	<b>% 69,64</b>
<b>1890-1891</b>	37.173.966	47.354.929	<b>% 78,50</b>
<b>1891-1892</b>	178.785.373	258.688.808	<b>% 69,11</b>
<b>1892-1893</b>	2.695.755.490	2.576.441.092	<b>% 104,63</b>

**Grafik 26: Toplam Gelirlerin Toplam Giderlere Oranı**

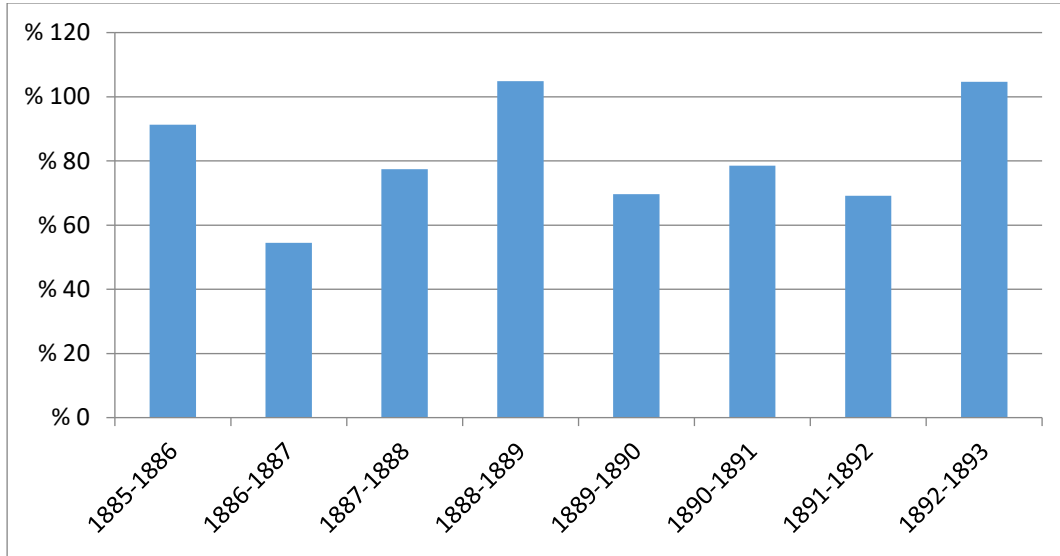

1885-1893 dönemi arası sekiz mali yıl sal muhasebe kayıtlarına göre 1888-1889 ve 1892-1893 yıllarında gelir toplamları gider toplamlarından fazladır. Bu rakamlar gerçekleşmiş yani tahakkuk etmiş rakamlardır. Ancak aynı dönem hazırlanan mali yıl bütçelerinde yer alan tahmini gelir ve gider rakamları, sal

muhasabe kayıtlarında ki gelir ve gider rakamlarından oldukça farklıdır. Bunun başlıca sebepleri arasında henüz tam olarak yerleşmemiş mali disiplin ile illerden ve dairelerden zamanında, tam olarak muhasabe kayıtlarının Maliye Nezaretine ulaşmaması gösterilebilir. Bu nedenle Sal Muhasebe Kayıtları, kendi içinde ve döneminde analiz ve yorumlanmasına gayret edilmiştir.

Bu açıdan bakıldığında oluşturulan sal muhasabe kayıtlarına göre, gelirin gideri karşılama oranı en düşük % 54,46 ile 1886-1887 mali yılında gerçekleşmiştir. İki mali yıl gelir fazlası vermiş, diğer yıllar ise gelir toplamı gider toplamından az olduğundan açık ile sonuçlanmıştır.

Bir önceki bölümde yapılan bütçe analizlerinden farklı olarak 1388-1389 (1304) ve 1892-1893 (1308) mali yıllarında sal muhasabe kayıtları fazla vermiştir. Bütçe tahminlerinde ise, bu iki mali yıl açık vermiştir. Bu durumun en rasyonel açıklaması sal muhasabe kayıtlarının, takip eden yıl oluşturulmamasıdır. En geç dört mali yıl içinde muhasabeye konu işlemlerin, gecikmeli olarak kayıt altına alınması nedeniye 1304 ve 1308 mali yıllarında, önceki üç mali yıl verilerini de kapsayan konsolide tutarların girilmiş olabileceği düşünülebilir.

$$\mathbf{2\text{-}Bütçe Açığı Ya da Fazlasının Toplam Giderlere Oranı = \frac{Bütçe Açığı}{Toplam Giderler} \times 100}$$

1885/1886 (301) Mali Yıl Sal Muhasebesi Toplam Gelirlerin Toplam Giderlere Oranı

$$\frac{-1.436.625}{16.521.170} \times 100 = \mathbf{-8,69}$$

1886/1887 (302) Mali Yıl Sal Muhasebesi Toplam Gelirlerin Toplam Giderlere Oranı

$$\frac{-26.645.334}{58.512.978} \times 100 = \mathbf{-45,53}$$



1887/1888 (303) Mali Yıl Sal Muhasebesi Toplam Gelirlerin Toplam Giderlere Oranı

$$\frac{-76.422.269}{338.520.263} \times 100 = -22,57$$

1888/1889 (304) Mali Yıl Sal Muhasebesi Toplam Gelirlerin Toplam Giderlere Oranı

$$\frac{111.221.338}{2.278.430.868} \times 100 = 4,88$$

1889/1890 (305) Mali Yıl Sal Muhasebesi Toplam Gelirlerin Toplam Giderlere Oranı

$$\frac{-7.550.457}{24.874.871} \times 100 = -30,35$$

1890/1891 (306) Mali Yıl Sal Muhasebesi Toplam Gelirlerin Toplam Giderlere Oranı

$$\frac{-10.180.963}{47.354.929} \times 100 = -21,49$$

1891/1892 (307) Mali Yıl Sal Muhasebesi Toplam Gelirlerin Toplam Giderlere Oranı

$$\frac{-79.903.435}{258.688.808} \times 100 = -30,88$$

1892/1893 (308) Mali Yıl Sal Muhasebesi Toplam Gelirlerin Toplam Giderlere Oranı

$$\frac{119.314.398}{2.576.441.092} \times 100 = 4,63$$

**Tablo 65: Bütçe Açığı / Fazlasının Toplam Gidere Oranı**

MALİ YIL	TOPLAM GELİR	TOPLAM GİDER	BÜTÇE AÇIĞI/FAZLASI	BÜTÇE AÇIĞI YA DA FAZLA /TOPLAM GİDER
1885-1886	15.084.545	16.521.170	-1.436.625	% -8,69
1886-1887	31.867.644	58.512.978	-26.645.334	% -45,53
1887-1888	262.097.994	338.520.263	-76.422.269	% -22,57
1888-1889	2.389.652.256	2.278.430.868	111.221.338	% 4,88
1889-1890	17.324.414	24.874.871	-7.550.457	% -30,35
1890-1891	37.173.966	47.354.929	-10.180.963	% -21,49
1891-1892	178.785.373	258.688.808	-79.903.435	% -30,88
1892-1893	2.695.755.490	2.576.441.092	119.314.398	% 4,63

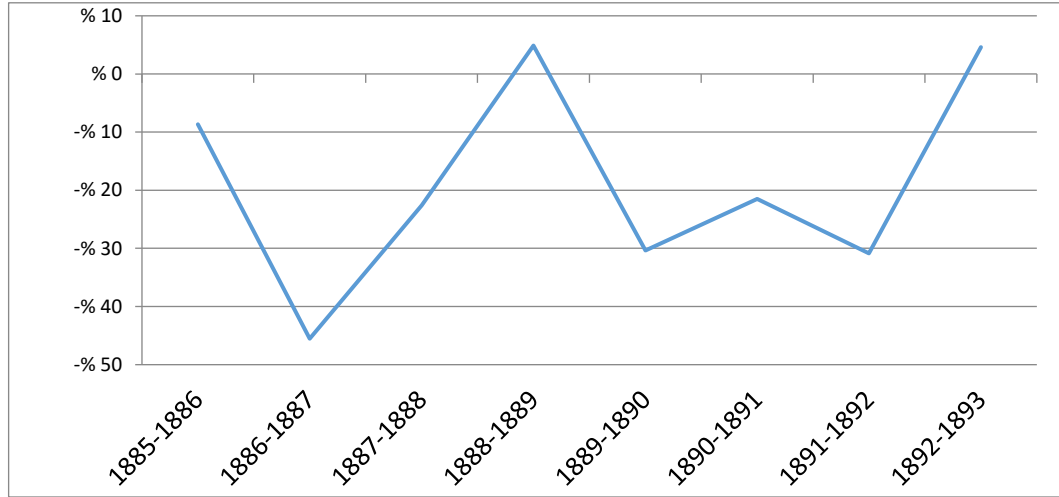
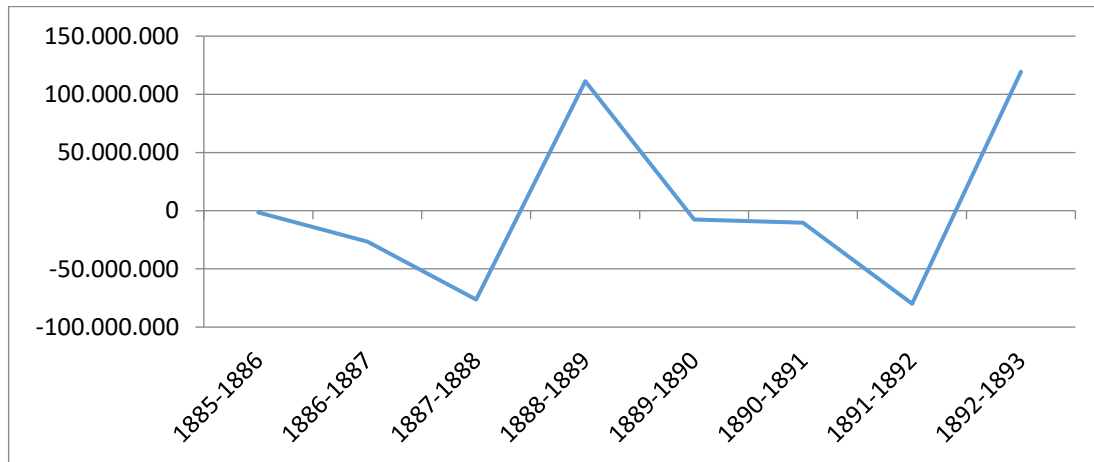
**Tablo 66: Bütçe Açığı / Fazlasının Toplam Gidere Oranı****Grafik 27: Bütçe Açığı Ya da Fazlasının Toplam Gidere Oranı**

1888-1889 ve 1892-1893 mali yılları sal kayıtlarında gelir fazlası oluşmuştur. Ancak diğer yıllar için gelir toplamı gider toplamını karşılayamamıştır. Oransal % -45,53 olarak açığın en fazla olduğu mali yıl 1886-1887'dir.

$$\mathbf{3\text{-Maktu Gelirlerin Toplam Gelirlere Oranı} = \frac{\text{Maktu Gelirler}}{\text{Toplam Gelirler}} \times 100}$$

1885/1886 (301) Mali Yıl Sal Muhasebesi Maktu Gelirlerin Toplam Gelirlere Oranı

$$\frac{0}{15.084.545} \times 100 = \mathbf{0}$$

1886/1887 (302) Mali Yıl Sal Muhasebesi Maktu Gelirlerin Toplam Gelirlere Oranı

$$\frac{0}{31.867.644} \times 100 = \mathbf{0}$$

1887/1888 (303) Mali Yıl Sal Muhasebesi Toplam Gelirlerin Toplam Giderlere Oranı

$$\frac{30.564}{262.097.994} \times 100 = \mathbf{0,011}$$

1888/1889 (304) Mali Yıl Sal Muhasebesi Maktu Gelirlerin Toplam Gelirlere Oranı

$$\frac{89.752.199}{2.389.652.256} \times 100 = \mathbf{3,75}$$

1889/1890 (305) Mali Yıl Sal Muhasebesi Maktu Gelirlerin Toplam Gelirlere Oranı

$$\frac{0}{17.324.414} \times 100 = \mathbf{0}$$

1890/1891 (306) Mali Yıl Sal Muhasebesi Maktu Gelirlerin Toplam Gelirlere Oranı

$$\frac{0}{37.173.966} \times 100 = 0$$

1891/1892 (307) Mali Yıl Sal Muhasebesi Maktu Gelirlerin Toplam Gelirlere Oranı

$$\frac{30.011}{178.785.373} \times 100 = 0,016$$

1892/1893 (308) Mali Yıl Sal Muhasebesi Maktu Gelirlerin Toplam Gelirlere Oranı

$$\frac{88.072.396}{2.695.755.490} \times 100 = 3,26$$

**Tablo 67: Maktu Gelirlerin Toplam Gelirlere Oranı**

MALİ YIL	MAKTU GELİRLER	TOPLAM GELİR	MAKTU GELİRLER /TOPLAM GELİRLER
1885-1886	0	15.084.545	% 0
1886-1887	0	31.867.644	% 0
1887-1888	30.564	262.097.994	% 0,01
1888-1889	89.752.199	2.389.652.256	% 3,75
1889-1890	0	17.324.414	% 0
1890-1891	0	37.173.966	% 0
1891-1892	30.011	178.785.373	% 0,02
1892-1893	88.072.396	2.695.755.490	% 3,26

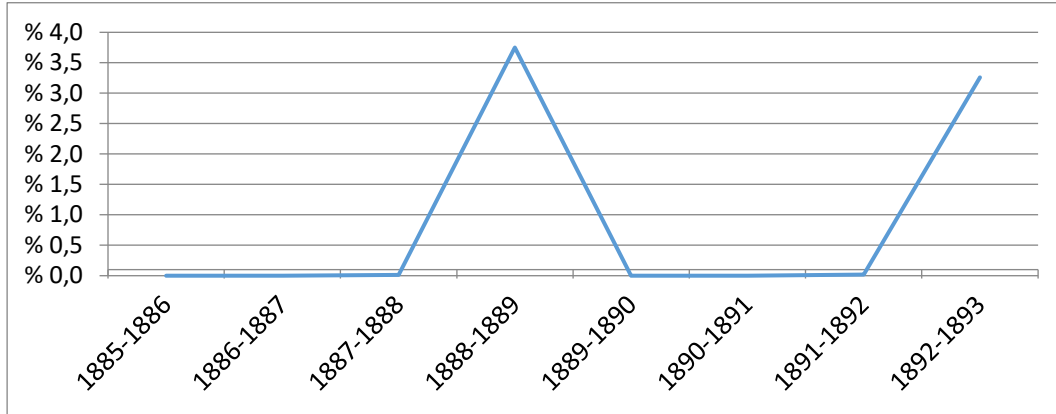
**Grafik 28: Maktu Gelirlerin Toplam Gelirlere Oranı**

Maktu Gelirler 1888-1889 ve 1892-1893 mali yıllarında %3,75 ve %3,26 oranlarında bir büyüklüğe ulaşmıştır. Tablo-69'da görüleceği üzere dört yıl maktu gelir sıfır düzeyinde kalmıştır. Bunun sebebi muhasebe kayıtlarına verilerin yansımamış olduğu düşünülmektedir. Ya da birkaç yılda bir toplu olarak takip eden yıl veriler işlendiği tahmin edilmektedir.

Dönem bütçe analizlerinde tahmin edilen maktu gelirler, Sal Muhasebe Kayıtlarından farklılık göstermektedir. Zaten Sal kayıtlarında bazı yıllar sıfır tahsilat yapılmış görünmektedir. Bu durum analiz karşılaştırılması yapılmasını engellemektedir. Bu nedenle sal muhasebe kayıtlarının kendi içinde analiz edilmesi daha tutarlıdır.

$$4\text{-Aşar Vergisinin Toplam Gelirlere Oranı} = \frac{\text{Aşar Vergisi}}{\text{Toplam Gelirler}} \times 100$$

1885/1886 (301) Mali Yıl Sal Muhasebesi Aş'ar Vergisinin Toplam Gelirlere Oranı

$$\frac{5.182.812}{15.084.545} \times 100 = 34,35$$

1886/1887 (302) Mali Yıl Sal Muhasebesi Aş'ar Vergisinin Toplam Gelirlere Oranı

$$\frac{9.395.832}{31.867.644} \times 100 = \mathbf{29,48}$$

1887/1888 (303) Mali Yıl Sal Muhasebesi Aş'ar Vergisinin Toplam Gelirlere Oranı

$$\frac{78.430.311}{262.097.994} \times 100 = \mathbf{29,92}$$

1888/1889 (304) Mali Yıl Sal Muhasebesi Aş'ar Vergisinin Toplam Gelirlere Oranı

$$\frac{294.797.855}{2.389.652.256} \times 100 = \mathbf{12,33}$$

1889/1890 (305) Mali Yıl Sal Muhasebesi Aş'ar Vergisinin Toplam Gelirlere Oranı

$$\frac{4.511.658}{17.324.414} \times 100 = \mathbf{26,04}$$

1890/1891 (306) Mali Yıl Sal Muhasebesi Aş'ar Vergisinin Toplam Gelirlere Oranı

$$\frac{9.895.339}{37.173.966} \times 100 = \mathbf{26,61}$$

1891/1892 (307) Mali Yıl Sal Muhasebesi Aş'ar Vergisinin Toplam Gelirlere Oranı

$$\frac{83.562.341}{178.785.373} \times 100 = \mathbf{46,73}$$

1892/1893 (308) Mali Yıl Sal Muhasebesi Aş'ar Vergisinin Toplam Gelirlere Oranı

$$\frac{312.844.461}{2.695.755.490} \times 100 = 11,60$$

**Tablo 68: Aşar Vergisinin Toplam Gelirlere Oranı**

MALİ YIL	AŞ'AR VERGİSİ	TOPLAM GELİR	AŞ'AR VERGİSİ /TOPLAM GELİRLER
1885-1886	5.182.812	15.084.545	%34,35
1886-1887	9.395.832	31.867.644	%29,48
1887-1888	78.430.311	262.097.994	%29,92
1888-1889	294.797.855	2.389.652.256	%12,33
1889-1890	4.511.658	17.324.414	%26,04
1890-1891	9.895.339	37.173.966	%26,61
1891-1892	83.562.341	178.785.373	%46,73
1892-1893	312.844.461	2.695.755.490	%11,60

**Grafik 29: Aşar Vergisinin Toplam Gelirlere Oranı**

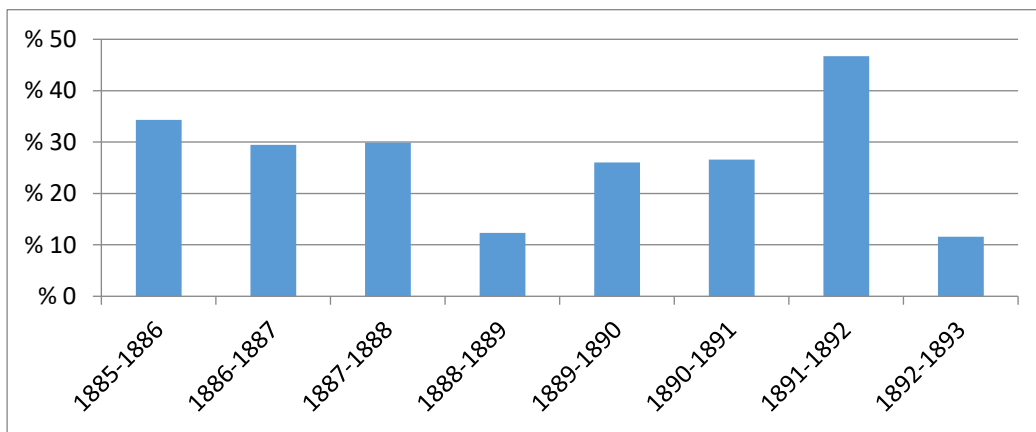

Aşar vergisi Osmanlı Devleti'nin en önemli gelir kalemlerinden birisidir. Sal Muhasebe kayıtlarında da her sene, tahsil edilen tutarlar muhasebe kayıtlarına işlenmiştir. Düzenli kayıt yapılması bu vergi türüne önem verildiğini

göstermektedir. İncelediğimiz dönemde 1891-1892 mali yılında en yüksek % 46,73 oranına ulaşmıştır. Ancak tutar olarak görüleceği üzere 1888-1889 ve 1892-1893 mali yıllarında hem Aşar Vergisi hem de Toplam Gelir tutarları çok yüksektir. Bu mali yıllarda ki yüksek tutarların sebebi önceki yıllarda kaydedilmesi gereken tutarların bu iki yılda konsolide edilerek muhasebeleştiği düşünülmektedir.

Sal Muhasebe Analizleri ile Bütçe Analizleri, birbirleri ile uygun değerler aralığında seyretmektedir. Tahmin ve gerçekleşen tutar ve oranlar birbirleri ile kıyaslanabilmektedir. Dönem Bütçe Tabloları ile Dönem Sal Muhasebe Cetvelleri Tabloları birbirleri ile uyumlu görünmektedir. Sapma yaşanan yıllar konsolide edilen yıllara (1888-1889 ve 1892-1893) denk gelmektedir. Bu da kendi içinde açıklanabilmektedir. Çünkü yıllara sair gelir tutarları bu yıllarda kayıtlara girmiştir.

$$\text{5-Cizye Vergisinin Toplam Gelirlere Oranı} = \frac{\text{Cizye Vergisi}}{\text{Toplam Gelirler}} \times 100$$

1885/1886 (301) Mali Yıl Sal Muhasebesi Cizye Vergisinin Toplam Gelirlere Oranı

$$\frac{568.964}{15.084.545} \times 100 = 3,77$$

1886/1887 (302) Mali Yıl Sal Muhasebesi Cizye Vergisinin Toplam Gelirlere Oranı

$$\frac{1.001.964}{31.867.644} \times 100 = 3,14$$

1887/1888 (303) Mali Yıl Sal Muhasebesi Cizye Vergisinin Toplam Gelirlere Oranı

$$\frac{5.379.639}{262.097.994} \times 100 = 2,05$$



1888/1889 (304) Mali Yıl Sal Muhasebesi Cizye Vergisinin Toplam Gelirlere Oranı

$$\frac{55.889.243}{2.389.652.256} \times 100 = \mathbf{2,33}$$

1889/1890 (305) Mali Yıl Sal Muhasebesi Cizye Vergisinin Toplam Gelirlere Oranı

$$\frac{1.576.937}{17.324.414} \times 100 = \mathbf{9,10}$$

1890/1891 (306) Mali Yıl Sal Muhasebesi Cizye Vergisinin Toplam Gelirlere Oranı

$$\frac{3.153.159}{37.173.966} \times 100 = \mathbf{8,48}$$

1891/1892 (307) Mali Yıl Sal Muhasebesi Cizye Vergisinin Toplam Gelirlere Oranı

$$\frac{9.670.543}{178.785.373} \times 100 = \mathbf{5,40}$$

1892/1893 (308) Mali Yıl Sal Muhasebesi Cizye Vergisinin Toplam Gelirlere Oranı

$$\frac{63.306.846}{2.695.755.490} \times 100 = \mathbf{2,34}$$

**Tablo 69: Cizye Vergisinin Toplam Gelirlere Oranı**

MALİ YIL	CİZYE VERGİSİ	TOPLAM GELİR	CİZYE VERGİSİ /TOPLAM GELİRLER
1885-1886	568.964	15.084.545	%3,77
1886-1887	1.001.964	31.867.644	%3,14
1887-1888	5.379.639	262.097.994	%2,05
1888-1889	55.889.243	2.389.652.256	%2,33
1889-1890	1.576.937	17.324.414	%9,10
1890-1891	3.153.159	37.173.966	%8,48
1891-1892	9.670.543	178.785.373	%5,40
1892-1893	63.306.846	2.695.755.490	%2,34

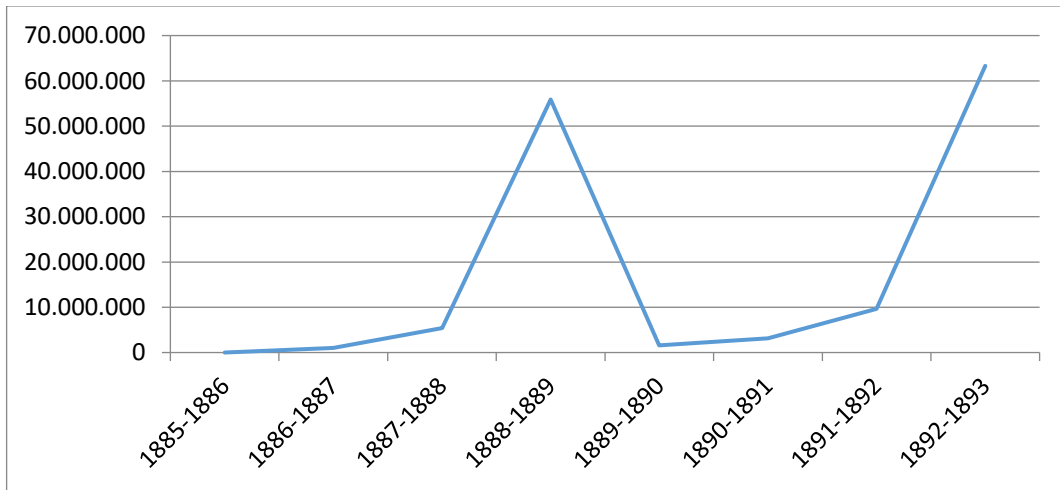
**Grafik 30: Yıllara göre Cizye Vergisi Büyüklüğü**

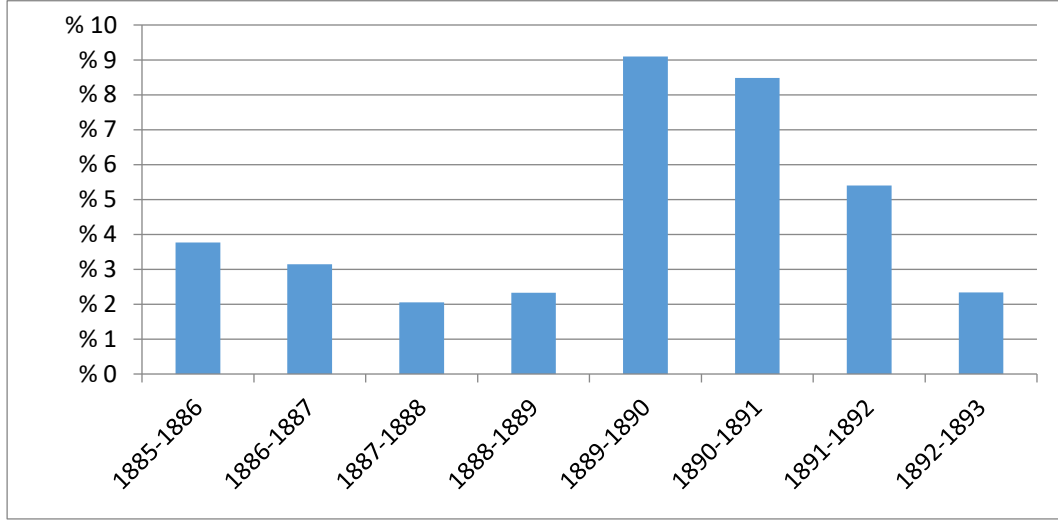
**Grafik 31: Cizye Vergisinin Toplam Gelirlere Oranı**

Cizye vergisi ilk dört yıl oransal azalma eğilimdedir. Ancak sonraki dört yıl oransal olarak yüksek seyretmektedir. Özellikle 1889-1890 mali yılında %9,10 gibi en yüksek oranda gerçekleşmiştir. Takip eden yıllar azalma eğilimi gösterse de yine de ilk dört yıla göre nispi olarak büyüktür. Tutar olarak yine iki mali yıl (1888-1889 ve 1892-1893) yüksek seyretmiştir. Bu yıllar konsolide yıllar olarak işlem yapılmıştır.

Bütçe Analizlerinde ki oransal büyüklükler ile Sal Muhasebe Kayıtlarında ki oransal büyüklükler yaklaşık olarak birbirleri kıyaslanabilir büyüklüklere sahiptir.

$$\text{6-Emlak ve Akar Vergisinin Toplam Gelirlere Oranı} = \frac{\text{Emlak ve Akar V.}}{\text{Toplam Gelirler}} \times 100$$

1885/1886 (301) Mali Yıl Sal Muh. Emlak ve Akar Vergisinin Toplam Gelirlere Oranı

$$\frac{4.867.486}{15.084.545} \times 100 = 32,26$$

1886/1887 (302) Mali Yıl Sal Muh. Emlak ve Akar Vergisinin Toplam Gelirlere Oranı

$$\frac{9.142.864}{31.867.644} \times 100 = \mathbf{28,69}$$

1887/1888 (303) Mali Yıl Sal Muh. Emlak ve Akar Vergisinin Toplam Gelirlere Oranı

$$\frac{35.378.703}{262.097.994} \times 100 = \mathbf{13,49}$$

1888/1889 (304) Mali Yıl Sal Muh. Emlak ve Akar Vergisinin Toplam Gelirlere Oranı

$$\frac{149.938.574}{2.389.652.256} \times 100 = \mathbf{6,27}$$

1889/1890 (305) Mali Yıl Sal Muh. Emlak ve Akar Vergisinin Toplam Gelirlere Oranı

$$\frac{6.393.570}{17.324.414} \times 100 = \mathbf{36,90}$$

1890/1891 (306) Mali Yıl Sal Muh. Emlak ve Akar Vergisinin Toplam Gelirlere Oranı

$$\frac{13.071.613}{37.173.966} \times 100 = \mathbf{35,16}$$

1891/1892 (307) Mali Yıl Sal Muh. Emlak ve Akar Vergisinin Toplam Gelirlere Oranı

$$\frac{34.033.554}{178.785.373} \times 100 = \mathbf{19,03}$$

1892/1893 (308) Mali Yıl Sal Muh. Emlak ve Akar Vergisinin Toplam Gelirlere Oranı

$$\frac{163.787.143}{2.695.755.490} \times 100 = 6,07$$

**Tablo 70: Emlak ve Akar Vergisinin Toplam Gelirlere Oranı**

MALİ YIL	EMLAK VE AKAR VERGİSİ	TOPLAM GELİR	EMLAK VE AKAR VERGİSİ /TOPLAM GELİRLER
1885-1886	4.867.486	15.084.545	%32,26
1886-1887	9.142.864	31.867.644	%28,69
1887-1888	35.378.703	262.097.994	%13,49
1888-1889	149.938.574	2.389.652.256	%6,27
1889-1890	6.393.570	17.324.414	%36,90
1890-1891	13.071.613	37.173.966	%35,16
1891-1892	34.033.554	178.785.373	%19,03
1892-1893	163.787.143	2.695.755.490	%6,07

**Grafik 32: Emlak ve Akar Vergisinin Toplam Gelirlere Oranı**

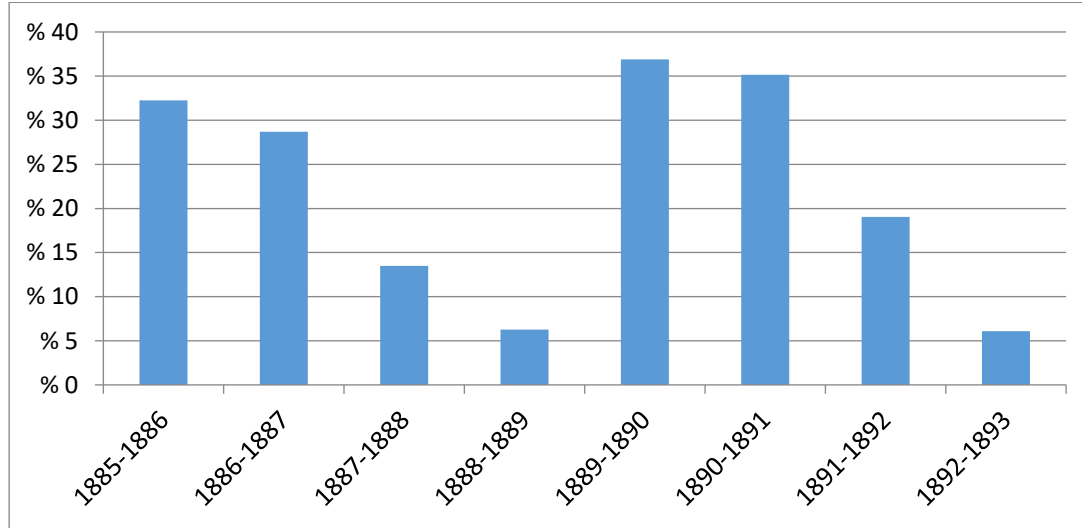

Emlak ve Akar Vergisi Osmanlı Devleti için önemli gelir kalemlerinden biridir. Oransal olarak büyük gelir kaynağıdır. 1888-1889 ve 1892-1893 mali yıllar tutar olarak hem vergi geliri açısından hem de toplam gelir açısından yüksek olan

yıllardır. Bu iki yıl oransal olarak düşük görünmesinin sebebi konsolide yıllar olmasıdır. Diğer yıllar oransal olarak yüksek seyretmektedir.

Bütçe Tahminlerine göre oransal olarak yüksek seyretmektedir. Sadece 1888-1889 ve 1892-1893 konsolide olan yıllar da bütçe tahminlerindeki oransal büyüklüklerin altında kalmıştır.

$$\mathbf{7\text{-Gümrük Vergisinin Toplam Gelirlere Oranı} = \frac{\text{Gümrük Vergisi}}{\text{Toplam Gelirler}} \times 100}$$

1885/1886 (301) Mali Yıl Sal Muhasebesi Gümrük Vergisinin Toplam Gelirlere Oranı

$$\frac{1.000}{15.084.545} \times 100 = \mathbf{0,006}$$

1886/1887 (302) Mali Yıl Sal Muhasebesi Gümrük Vergisinin Toplam Gelirlere Oranı

$$\frac{81.808}{31.867.644} \times 100 = \mathbf{0,25}$$

1887/1888 (303) Mali Yıl Sal Muhasebesi Gümrük Vergisinin Toplam Gelirlere Oranı

$$\frac{42.111}{262.097.994} \times 100 = \mathbf{0,016}$$

1888/1889 (304) Mali Yıl Sal Muhasebesi Gümrük Vergisinin Toplam Gelirlere Oranı

$$\frac{195.412.790}{2.389.652.256} \times 100 = \mathbf{8,17}$$

1889/1890 (305) Mali Yıl Sal Muhasebesi Gümrük Vergisinin Toplam Gelirlere Oranı

$$\frac{2.283}{17.324.414} \times 100 = \mathbf{0,013}$$

1890/1891 (306) Mali Yıl Sal Muhasebesi Gümrük Vergisinin Toplam Gelirlere Oranı

$$\frac{16.516}{37.173.966} \times 100 = \mathbf{0,044}$$

1891/1892 (307) Mali Yıl Sal Muhasebesi Gümrük Vergisinin Toplam Gelirlere Oranı

$$\frac{1.254.343}{178.785.373} \times 100 = \mathbf{0,70}$$

1892/1893 (308) Mali Yıl Sal Muhasebesi Gümrük Vergisinin Toplam Gelirlere Oranı

$$\frac{225.597.978}{2.695.755.490} \times 100 = \mathbf{8,36}$$

**Tablo 71: Gümrük Vergisinin Toplam Gelirlere Oranı**

MALİ YIL	GÜMRÜK VERGİSİ	TOPLAM GELİR	GÜMRÜK VERGİSİ /TOPLAM GELİRLER
1885-1886	1.000	15.084.545	%0,006
1886-1887	81.808	31.867.644	%0,25
1887-1888	42.111	262.097.994	%0,016
1888-1889	195.412.790	2.389.652.256	%8,17
1889-1890	2.283	17.324.414	%0,013
1890-1891	16.516	37.173.966	%0,044
1891-1892	1.254.343	178.785.373	%0,70
1892-1893	225.597.978	2.695.755.490	%8,36

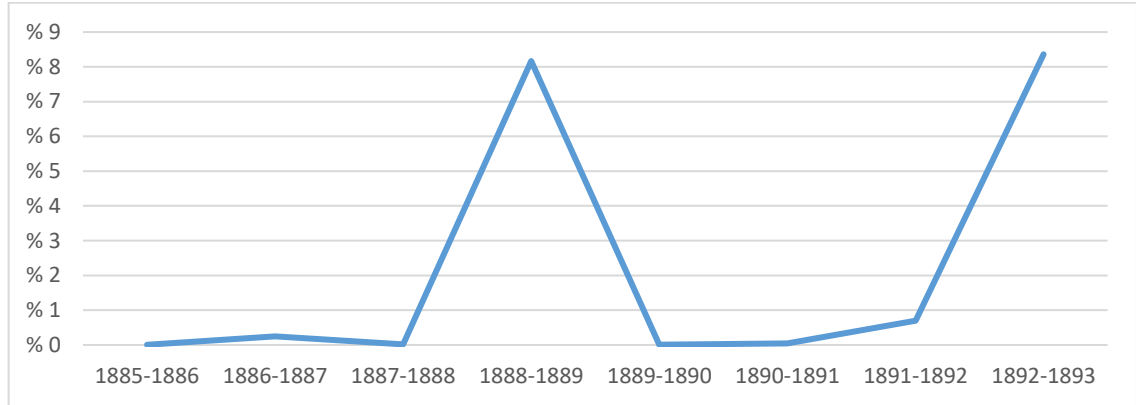
**Grafik 33: Gümrük Vergisinin Toplam Gelirlere Oranı**

Gümrük (Rüsumat) Vergisi dönem boyunca artış eğilimindedir. Dönem içinde dört mali yılın oransal büyüklüğü ortalama sıfır değere yakındır. Yine burada da 1888-1889 ve 1892-1893 mali yıllarında tahsilat tutarları oransal büyüklük göstermektedir.

Bütçe Analizleri ile sadece 1888-1889 ve 1892-1893 mali yılları kıyaslanabilir. Çünkü diğer yıllar oransal olarak sıfıra yakın olduğu için değerlendirme yapılamamaktadır. Ancak sal kayıtların da konsolide yapılan yıllar için kıyas yaptığımızda gerçekleşmiş rakamlar, oransal olarak bütçe analizlerinde ki büyüklüklerin altında kalmıştır.

$$\text{8-Temettü Vergisinin Toplam Gelirlere Oranı} = \frac{\text{Temettü Vergisi}}{\text{Toplam Gelirler}} \times 100$$

1885/1886 (301) Mali Yıl Sal Muhasebesi Temettü Vergisinin Toplam Gelirlere Oranı

$$\frac{613.891}{15.084.545} \times 100 = 4,06$$



1886/1887 (302) Mali Yıl Sal Muhasebesi Temettü Vergisinin Toplam Gelirlere Oranı

$$\frac{1.088.501}{31.867.644} \times 100 = \mathbf{3,41}$$

1887/1888 (303) Mali Yıl Sal Muhasebesi Temettü Vergisinin Toplam Gelirlere Oranı

$$\frac{7.025.253}{262.097.994} \times 100 = \mathbf{2,68}$$

1888/1889 (304) Mali Yıl Sal Muhasebesi Temettü Vergisinin Toplam Gelirlere Oranı

$$\frac{45.306.966}{2.389.652.256} \times 100 = \mathbf{1,89}$$

1889/1890 (305) Mali Yıl Sal Muhasebesi Temettü Vergisinin Toplam Gelirlere Oranı

$$\frac{1.678.179}{17.324.414} \times 100 = \mathbf{9,68}$$

1890/1891 (306) Mali Yıl Sal Muhasebesi Temettü Vergisinin Toplam Gelirlere Oranı

$$\frac{3.163.649}{37.173.966} \times 100 = \mathbf{8,51}$$

1891/1892 (307) Mali Yıl Sal Muhasebesi Temettü Vergisinin Toplam Gelirlere Oranı

$$\frac{8.322.234}{178.785.373} \times 100 = \mathbf{4,65}$$

1892/1893 (308) Mali Yıl Sal Muhasebesi Temettü Vergisinin Toplam Gelirlere Oranı

$$\frac{47.577.721}{2.695.755.490} \times 100 = 1,76$$

**Tablo 72: Temettü Vergisinin Toplam Gelirlere Oranı**

MALİ YIL	TEMETTÜ VERGİSİ	TOPLAM GELİR	TEMETTÜ VERGİSİ /TOPLAM GELİRLER
1885-1886	613.891	15.084.545	%4,06
1886-1887	1.088.501	31.867.644	%3,41
1887-1888	7.025.253	262.097.994	%2,68
1888-1889	45.306.966	2.389.652.256	%1,89
1889-1890	1.678.179	17.324.414	%9,68
1890-1891	3.163.649	37.173.966	%8,51
1891-1892	8.322.234	178.785.373	%4,65
1892-1893	47.577.721	2.695.755.490	%1,76

**Tablo 73: Temettü Vergisinin Toplam Gelirlere Oranı**

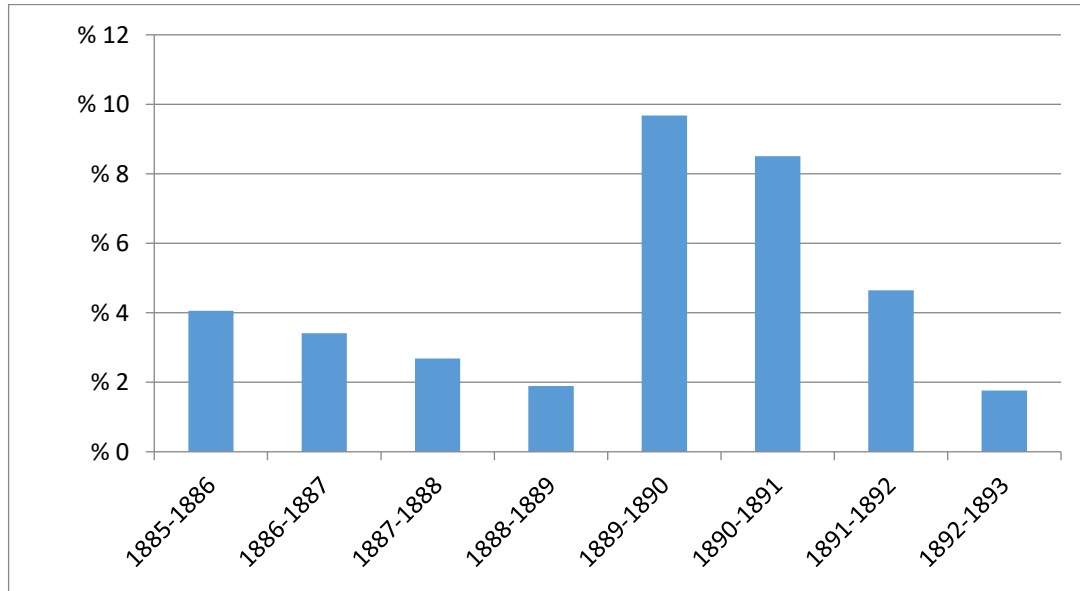

İlk dört yıl azalma eğilimindedir. Sonraki dört yıl ise yüksek oranlarda olmasına rağmen azalma yönünde eğilim göstermektedir. Temettü Vergisi önemli gelir kalemlerinden ve doğrudan alınan vergilerden biridir.

**9-Doğrudan Alınan Vergilerin Toplam Gelirlere Oranı =  $\frac{\text{Doğrudan Vergiler}}{\text{Toplam Gelirler}} \times 100$**

1885/1886 (301) Mali Yıl Sal Muhasebesi Doğrudan Al. Ver. Toplam Gelirlere Oranı

$$\frac{11.539.207}{15.084.545} \times 100 = 76,49$$

1886/1887 (302) Mali Yıl Sal Muhasebesi Doğrudan Al. Ver. Toplam Gelirlere Oranı

$$\frac{21.310.946}{31.867.644} \times 100 = 66,87$$

1887/1888 (303) Mali Yıl Sal Muhasebesi Doğrudan Al. Ver. Toplam Gelirlere Oranı

$$\frac{129.644.033}{262.097.994} \times 100 = 49,46$$

1888/1889 (304) Mali Yıl Sal Muhasebesi Doğrudan Al. Ver. Toplam Gelirlere Oranı

$$\frac{799.060.142}{2.389.652.256} \times 100 = 33,43$$

1889/1890 (305) Mali Yıl Sal Muhasebesi Doğrudan Al. Ver. Toplam Gelirlere Oranı

$$\frac{14.753.395}{17.324.414} \times 100 = 85,15$$

1890/1891 (306) Mali Yıl Sal Muhasebesi Doğrudan Al. Ver. Toplam Gelirlere Oranı

$$\frac{30.221.017}{37.173.966} \times 100 = \mathbf{81,29}$$

1891/1892 (307) Mali Yıl Sal Muhasebesi Doğrudan Al. Ver. Toplam Gelirlere Oranı

$$\frac{138.583.903}{178.785.373} \times 100 = \mathbf{77,51}$$

1892/1893 (308) Mali Yıl Sal Muhasebesi Doğrudan Al. Ver. Toplam Gelirlere Oranı

$$\frac{852.068.821}{2.695.755.490} \times 100 = \mathbf{31,60}$$

**Tablo 74: Doğrudan Alınan Vergilerin Toplam Gelirlere Oranı**

MALİ YIL	DOĞRUDAN ALINAN VERGİLER	TOPLAM GELİR	DOĞRUDAN AL. VERGİLER /TOPLAM GELİRLER
1885-1886	11.539.207	15.084.545	<b>%76,49</b>
1886-1887	21.310.946	31.867.644	<b>%66,87</b>
1887-1888	129.644.033	262.097.994	<b>%49,46</b>
1888-1889	799.060.142	2.389.652.256	<b>%33,43</b>
1889-1890	14.753.395	17.324.414	<b>%85,15</b>
1890-1891	30.221.017	37.173.966	<b>%81,29</b>
1891-1892	138.583.903	178.785.373	<b>%77,51</b>
1892-1893	852.068.821	2.695.755.490	<b>%31,60</b>

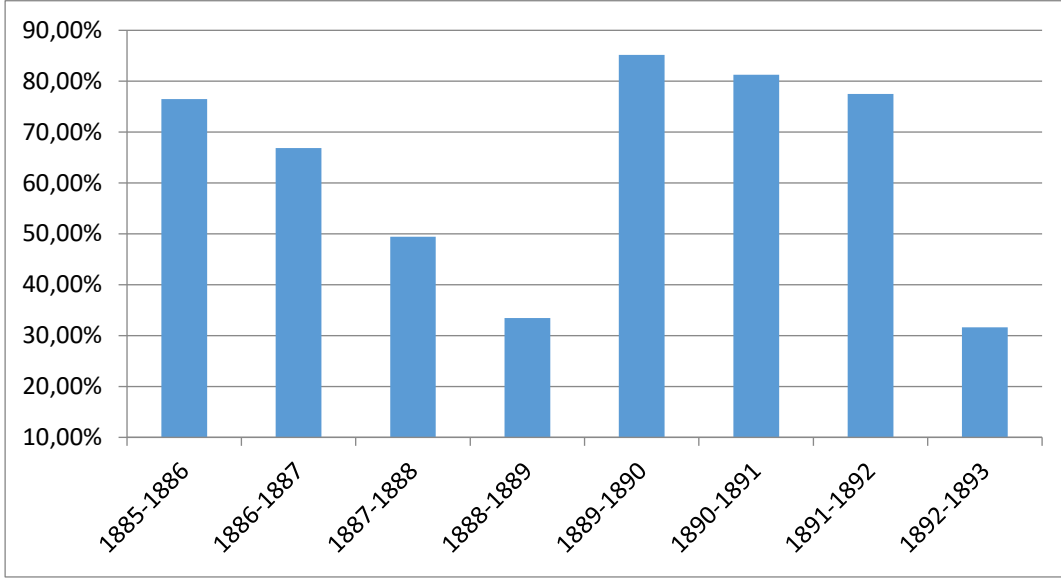
**Grafik 34: Doğrudan Alınan Vergilerin Toplam Gelirlere Oranı**

Doğrudan Alınan Vergiler; Emlak ve Akar Vergisi, Temettü Vergisi, Bedeli Askeri Vergisi, Ağnam, Canavar, Deve Vergileri, Aşar ve Maktu Vergilerden oluşmaktadır. Bütçe analizlerinde incelenen dönem boyunca % 60 üzerinde doğrudan vergi geliri olacağı tahmin edilmiştir. Sal muhasebe kayıtlarında % 31,60 ile % 85,15 arasında dalgalı bir seyir izlemiştir. Özellikle 1889-1890 yılında tahsil edilen doğrudan vergi geliri maksimum seviyede % 85,15 olarak gerçekleşmiştir. Dönem boyunca algalı bir görüntü sergilemesi tahsil edilen tutarların dört yıl içinde kayıtlara yansımaları sebep olmuştur. % 60 üzerinde tahsil edilen yıllar geçmiş yıllarda tahsil edilen ancak merkeze iletilmeyen kayıtlar sonucunda gerçekleşmiştir.

$$\text{10-Daire Gelirlerinin Toplam Gelirlere Oranı} = \frac{\text{Daire Gelirleri}}{\text{Toplam Gelirler}} \times 100$$

1885/1886 (301) Mali Yıl Sal Muhasebesi Daire Gelirlerinin Toplam Gelirlere Oranı

$$\frac{308.424}{15.084.545} \times 100 = 2,04$$

1886/1887 (302) Mali Yıl Sal Muhasebesi Daire Gelirlerinin Toplam Gelirlere Oranı

$$\frac{859.058}{31.867.644} \times 100 = \mathbf{2,69}$$

1887/1888 (303) Mali Yıl Sal Muhasebesi Daire Gelirlerinin Toplam Gelirlere Oranı

$$\frac{3.297.632}{262.097.994} \times 100 = \mathbf{1,25}$$

1888/1889 (304) Mali Yıl Sal Muhasebesi Daire Gelirlerinin Toplam Gelirlere Oranı

$$\frac{238.571.571}{2.389.652.256} \times 100 = \mathbf{9,98}$$

1889/1890 (305) Mali Yıl Sal Muhasebesi Daire Gelirlerinin Toplam Gelirlere Oranı

$$\frac{1.812.196}{17.324.414} \times 100 = \mathbf{10,46}$$

1890/1891 (306) Mali Yıl Sal Muhasebesi Daire Gelirlerinin Toplam Gelirlere Oranı

$$\frac{2.159.151}{37.173.966} \times 100 = \mathbf{5,80}$$

1891/1892 (307) Mali Yıl Sal Muhasebesi Daire Gelirlerinin Toplam Gelirlere Oranı

$$\frac{5.143.676}{178.785.373} \times 100 = \mathbf{2,87}$$

1892/1893 (308) Mali Yıl Sal Muhasebesi Daire Gelirlerinin Toplam Gelirlere Oranı

$$\frac{272.668.308}{2.695.755.490} \times 100 = 10,11$$

**Tablo 75: Daire Gelirlerinin Toplam Gelirlere Oranı**

MALİ YIL	DAİRE GELİRLERİ	TOPLAM GELİR	DAİRE GELİRLERİ /TOPLAM GELİRLER
1885-1886	308.424	15.084.545	%2,04
1886-1887	859.058	31.867.644	%2,69
1887-1888	3.297.632	262.097.994	%1,25
1888-1889	238.571.571	2.389.652.256	%9,98
1889-1890	1.812.196	17.324.414	%10,46
1890-1891	2.159.151	37.173.966	%5,80
1891-1892	5.143.676	178.785.373	%2,87
1892-1893	272.668.308	2.695.755.490	%10,11

**Grafik 35: Daire Gelirlerinin Toplam Gelirlere Oranı**

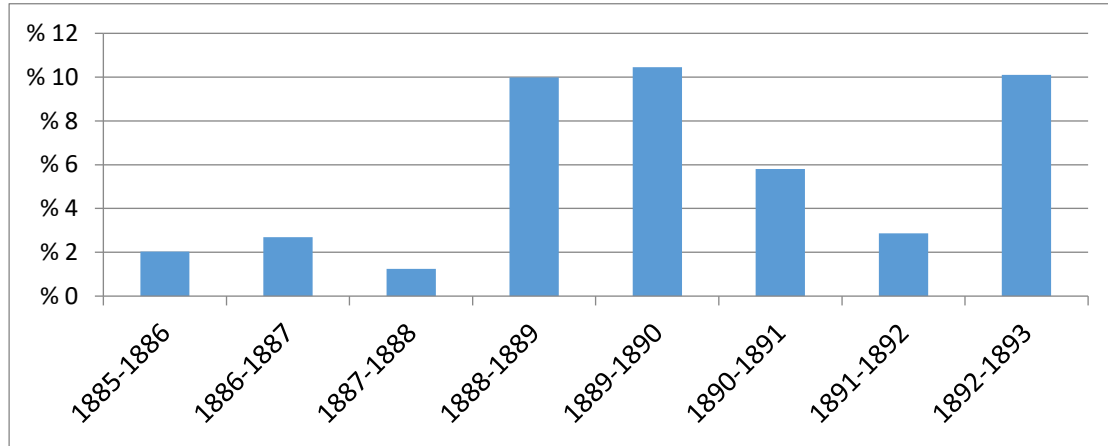

Daire Gelirleri altında; Dahiliye, Hariciye, Gümrük, Defter-i Hakani, Sıhhiye, Adliye, Nafia ve Ticaret, Zabtiye ve Tıbbiye-i Mülkiye daire gelirleri yer almaktadır. Burada askeri daireler ve iştirak ve şirket gelirleri alınmamıştır. İncelenen dönemin ilk üç yılı düşük oranlarda gerçekleşmiştir. Sonraki yıllar oransal olarak yüksek seyretmiştir.

Bütçe analizlerinde dönem boyunca %5,59 ile %8,37 arasında gelir elde edilmiştir. Sal muhasebe kayıtlarına göre oransal olarak ilk üç yıl hariç benzer değerlerde gelir elde edilmiştir.

$$11\text{-İştirak Gelirlerinin Toplam Gelirlere Oranı} = \frac{\text{İştirak Gelirleri}}{\text{Toplam Gelirler}} \times 100$$

1885/1886 (301) Mali Yıl Sal Muhasebesi İştirak Gelirlerinin Toplam Gelirlere Oranı

$$\frac{593.980}{15.084.545} \times 100 = 3,93$$

1886/1887 (302) Mali Yıl Sal Muhasebesi İştirak Gelirlerinin Toplam Gelirlere Oranı

$$\frac{301.325}{31.867.644} \times 100 = 0,94$$

1887/1888 (303) Mali Yıl Sal Muhasebesi İştirak Gelirlerinin Toplam Gelirlere Oranı

$$\frac{4.087.919}{262.097.994} \times 100 = 1,55$$

1888/1889 (304) Mali Yıl Sal Muhasebesi İştirak Gelirlerinin Toplam Gelirlere Oranı

$$\frac{99.310.947}{2.389.652.256} \times 100 = 4,15$$

1889/1890 (305) Mali Yıl Sal Muhasebesi İştirak Gelirlerinin Toplam Gelirlere Oranı

$$\frac{38.844}{17.324.414} \times 100 = 0,22$$



1890/1891 (306) Mali Yıl Sal Muhasebesi İştirak Gelirlerinin Toplam Gelirlere Oranı

$$\frac{818.071}{37.173.966} \times 100 = 2,20$$

1891/1892 (307) Mali Yıl Sal Muhasebesi İştirak Gelirlerinin Toplam Gelirlere Oranı

$$\frac{2.018.915}{178.785.373} \times 100 = 1,12$$

1892/1893 (308) Mali Yıl Sal Muhasebesi İştirak Gelirlerinin Toplam Gelirlere Oranı

$$\frac{96.816.629}{2.695.755.490} \times 100 = 3,59$$

**Tablo 76: İştirak Gelirlerinin Toplam Gelirlere Oranı**

MALİ YIL	İŞTİRAK GELİRLERİ	TOPLAM GELİR	İŞTİRAK GELİRLERİ /TOPLAM GELİRLER
1885-1886	593.980	15.084.545	%3,93
1886-1887	301.325	31.867.644	%0,94
1887-1888	4.087.919	262.097.994	%1,55
1888-1889	99.310.947	2.389.652.256	%4,15
1889-1890	38.844	17.324.414	%0,22
1890-1891	818.071	37.173.966	%2,20
1891-1892	2.018.915	178.785.373	%1,12
1892-1893	96.816.629	2.695.755.490	%3,59

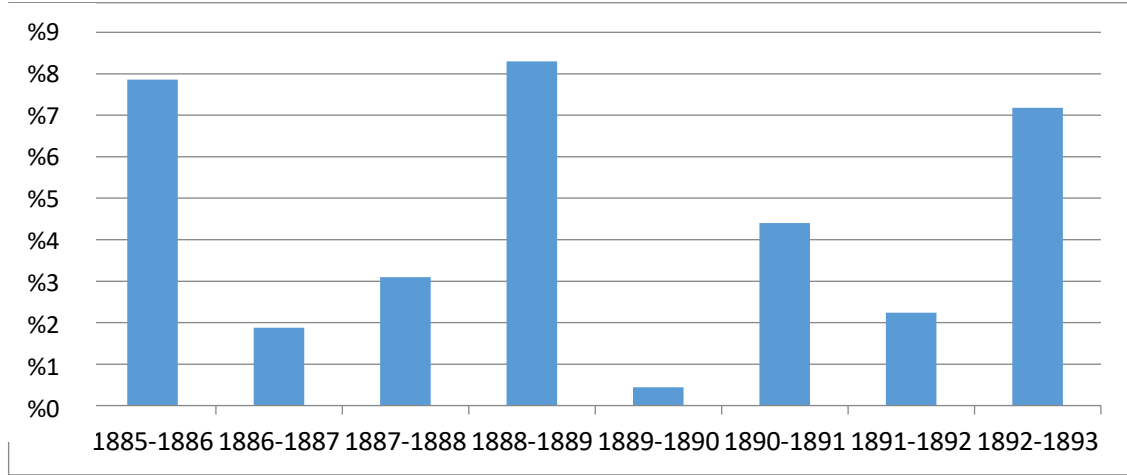
**Grafik 36: İştirak Gelirlerinin Toplam Gelirlere Oranı**

İştirak Gelirleri 1886-1887 mali yılında en düşük %0,94 oranda gerçekleşmiştir. En yüksek ise 1888-1889 mali yılında %4,15 olarak gerçekleşmiştir. Diğer yıllar ise bu iki aralık arasında değişkenlik göstermiştir.

Bütçe analizlerinde ise %4,56 ile %6,17 arasında gelir tahmini yapılmıştır. Ancak gerçekleşen oranlar bu değerlerin altında kalmıştır.

$$12\text{-Tevkifat ve Emanet Gelirlerinin Top. Gelirlere Oranı} = \frac{\text{Tevkifat ve Emanet G.}}{\text{Toplam Gelirler}} \times 100$$

1885/1886 (301) Mali Yıl Sal Muh. Tevkifat ve Emanet Gelir. Toplam Gelir. Oranı

$$\frac{544.667}{15.084.545} \times 100 = 3,61$$

1886/1887 (302) Mali Yıl Sal Muh. Tevkifat ve Emanet Gelir. Toplam Gelir. Oranı

$$\frac{1.937.725}{31.867.644} \times 100 = 6,08$$

1887/1888 (303) Mali Yıl Sal Muh. Tevkifat ve Emanet Gelir. Toplam Gelir.  
Oranı

$$\frac{10.154.509}{262.097.994} \times 100 = \mathbf{3,87}$$

1888/1889 (304) Mali Yıl Sal Muh. Tevkifat ve Emanet Gelir. Toplam Gelir.  
Oranı

$$\frac{97.242.775}{2.389.652.256} \times 100 = \mathbf{4,06}$$

1889/1890 (305) Mali Yıl Sal Muh. Tevkifat ve Emanet Gelir. Toplam Gelir.  
Oranı

$$\frac{184.973}{17.324.414} \times 100 = \mathbf{1,06}$$

1890/1891 (306) Mali Yıl Sal Muh. Tevkifat ve Emanet Gelir. Toplam Gelir.  
Oranı

$$\frac{545.712}{37.173.966} \times 100 = \mathbf{1,46}$$

1891/1892 (307) Mali Yıl Sal Muh. Tevkifat ve Emanet Gelir. Toplam Gelir.  
Oranı

$$\frac{1.466.854}{178.785.373} \times 100 = \mathbf{0,82}$$

1892/1893 (308) Mali Yıl Sal Muh. Tevkifat ve Emanet Gelir. Toplam Gelir.  
Oranı

$$\frac{155.626.063}{2.695.755.490} \times 100 = \mathbf{5,77}$$

**Tablo 77: Tevkifat ve Emanet Gelirlerinin Toplam Gelirlere Oranı**

MALİ YIL	TEVKİFAT VE EMANET GELİRLERİ	TOPLAM GELİR	TEVKİFAT VE EMANET GELİRLERİ / TOPLAM
1885-1886	544.667	15.084.545	%3,61
1886-1887	1.937.725	31.867.644	%6,08
1887-1888	10.154.509	262.097.994	%3,87
1888-1889	97.242.775	2.389.652.256	%4,06
1889-1890	184.973	17.324.414	%1,06
1890-1891	545.712	37.173.966	%1,46
1891-1892	1.466.854	178.785.373	%0,82
1892-1893	155.626.063	2.695.755.490	%5,77

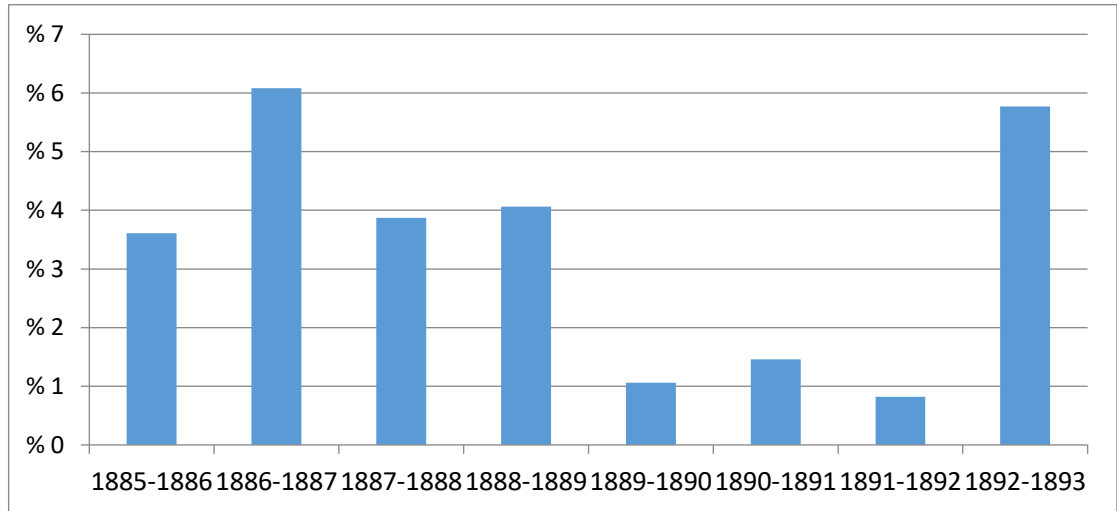
**Grafik 37: Tevkifat ve Emanet Gelirlerinin Toplam Gelirlere Oranı**

Tevkifat ve Emanet kayıtlarında bulunan gelirler, %0,82 ile %6,08 arasında değişen oranlardadır.

$$\mathbf{13-Askeri Harcamaların Toplam Giderlere Oranı = \frac{Askeri Harcamalar}{Toplam Giderler} \times 100}$$

1885/1886 (301) Mali Yıl Sal Muh. Askeri Harcamaların Toplam Giderlere Oranı

$$\frac{11.129.660}{16.521.170} \times 100 = \mathbf{67,36}$$

1886/1887 (302) Mali Yıl Sal Muh. Askeri Harcamaların Toplam Giderlere Oranı

$$\frac{41.621.219}{58.512.978} \times 100 = \mathbf{71,13}$$

1887/1888 (303) Mali Yıl Sal Muh. Askeri Harcamaların Toplam Giderlere Oranı

$$\frac{225.200.687}{338.520.263} \times 100 = \mathbf{66,52}$$

1888/1889 (304) Mali Yıl Sal Muh. Askeri Harcamaların Toplam Giderlere Oranı

$$\frac{586.622.711}{2.278.430.868} \times 100 = \mathbf{25,74}$$

1889/1890 (305) Mali Yıl Sal Muh. Askeri Harcamaların Toplam Giderlere Oranı

$$\frac{14.752.820}{24.874.871} \times 100 = \mathbf{59,30}$$

1890/1891 (306) Mali Yıl Sal Muh. Askeri Harcamaların Toplam Giderlere Oranı

$$\frac{32.725.898}{47.354.929} \times 100 = \mathbf{69,10}$$

1891/1892 (307) Mali Yıl Sal Muh. Askeri Harcamaların Toplam Giderlere Oranı

$$\frac{138.275.771}{258.688.808} \times 100 = \mathbf{53,45}$$

1892/1893 (308) Mali Yıl Sal Muh. Askeri Harcamaların Toplam Giderlere Oranı

$$\frac{636.591.646}{2.576.441.092} \times 100 = \mathbf{24,70}$$

**Tablo 78: Askeri Harcamaların Toplam Giderlere Oranı**

MALİ YIL	ASKERİ HARCAMALAR	TOPLAM GİDERLER	ASKERİ HARCAMALARIN/ TOPLAM GİDERLERE ORANI
1885-1886	11.129.660	16.521.170	% 67,36
1886-1887	41.621.219	58.512.978	% 71,13
1887-1888	225.200.687	338.520.263	% 66,52
1888-1889	586.622.711	2.278.430.868	% 25,74
1889-1890	14.752.820	24.874.871	% 59,30
1890-1891	32.725.898	47.354.929	% 69,10
1891-1892	138.275.771	258.688.808	% 53,45
1892-1893	636.591.646	2.576.441.092	% 24,70

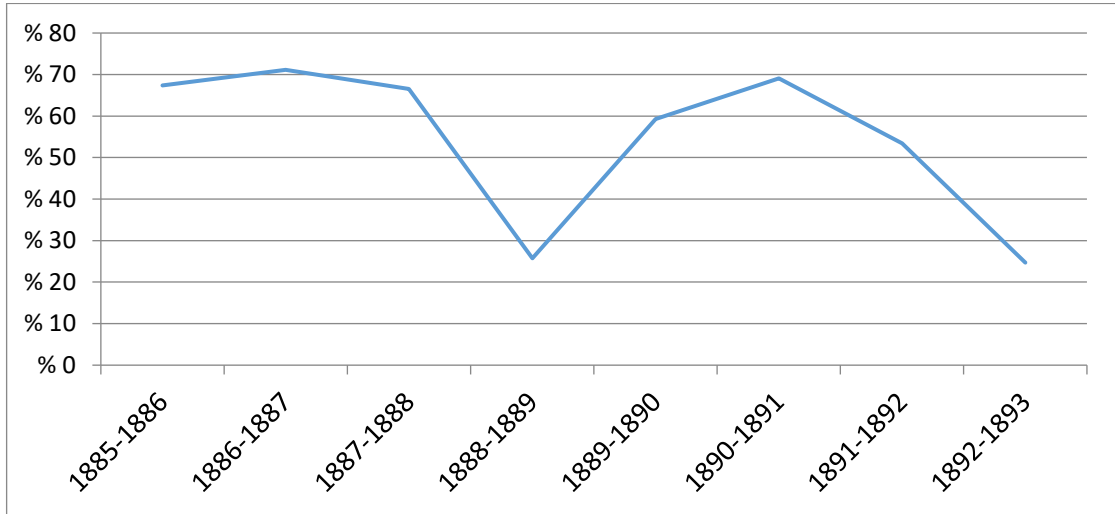
**Grafik 38: Askeri Harcamaların Toplam Giderlere Oranı**

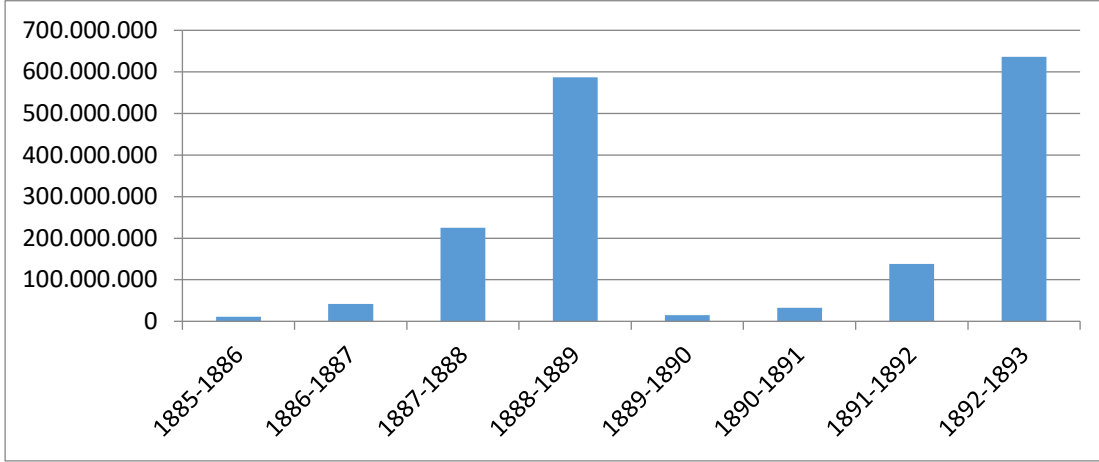
**Grafik 39: Yıllar İtibariyle Askeri Harcamalar**

Askeri harcamalar ilk üç yıl yüksek seyretmektedir. Ortalama %70'ler seviyesinde gerçekleşmiştir. Takip eden yıllarda oransal olarak azalma eğilimine girmiştir. Askeri Harcamalar miktar olarak ise 1888-1889 ve 1892-1893 mali yıllarında yüksek görülmektedir. Ancak bu yıllar, sal kayıtlarına göre oransal olarak en düşük %25,74 ve %24,70 seviyelerinde gerçekleşmiştir.

Bütçe analizlerinde de 1887-1888 mali yılı %52,40 tahmin edilmiş ve dönemin en yüksek oranıdır. Sal kayıtlarında ise aynı yıl %66,52 olarak gerçekleşmiştir. Sonuç olarak askeri harcamalar Osmanlı Devleti için en büyük harcama kalemi olmuştur.

$$\mathbf{14\text{-}Saray\ Harcamalarının\ Toplam\ Giderlere\ Oranı = \frac{Saraj\ Harcamaları}{Toplam\ Giderler} \times 100}$$

1885/1886 (301) Mali Yıl Sal Muh. Saraj Harcamalarının Toplam Giderlere Oranı

$$\frac{2.500}{16.521.170} \times 100 = \mathbf{0,015}$$

1886/1887 (302) Mali Yıl Sal Muh. Saray Harcamalarının Toplam Giderlere Oranı

$$\frac{805.157}{58.512.978} \times 100 = \mathbf{1,37}$$

1887/1888 (303) Mali Yıl Sal Muh. Saray Harcamalarının Toplam Giderlere Oranı

$$\frac{1.888.841}{338.520.263} \times 100 = \mathbf{0,35}$$

1888/1889 (304) Mali Yıl Sal Muh. Saray Harcamalarının Toplam Giderlere Oranı

$$\frac{64.751.009}{2.278.430.868} \times 100 = \mathbf{2,84}$$

1889/1890 (305) Mali Yıl Sal Muh. Saray Harcamalarının Toplam Giderlere Oranı

$$\frac{43.493}{24.874.871} \times 100 = \mathbf{0,17}$$

1890/1891 (306) Mali Yıl Sal Muh. Saray Harcamalarının Toplam Giderlere Oranı

$$\frac{293.507}{47.354.929} \times 100 = \mathbf{0,61}$$

1891/1892 (307) Mali Yıl Sal Muh. Saray Harcamalarının Toplam Giderlere Oranı

$$\frac{1.975.798}{258.688.808} \times 100 = \mathbf{0,76}$$



### 1892/1893 (308) Mali Yıl Sal Muh. Saray Harcamalarının Toplam Giderlere Oranı

$$\frac{67.168.644}{2.576.441.092} \times 100 = 2,60$$

**Tablo 79: Saray Harcamalarının Toplam Giderlere Oranı**

MALİ YIL	SARAY HARCAMALARI	TOPLAM GİDERLER	SARAY HARCAMALARININ/ TOPLAM GİDERLERE ORANI
1885-1886	2.500	16.521.170	% 0,015
1886-1887	805.157	58.512.978	% 1,37
1887-1888	1.188.841	338.520.263	% 0,35
1888-1889	64.751.009	2.278.430.868	% 2,84
1889-1890	43.493	24.874.871	% 0,17
1890-1891	293.507	47.354.929	% 0,61
1891-1892	1.975.798	258.688.808	% 0,76
1892-1893	67.168.644	2.576.441.092	% 2,60

**Grafik 40: Saray Harcamaların Toplam Giderlere Oranı**

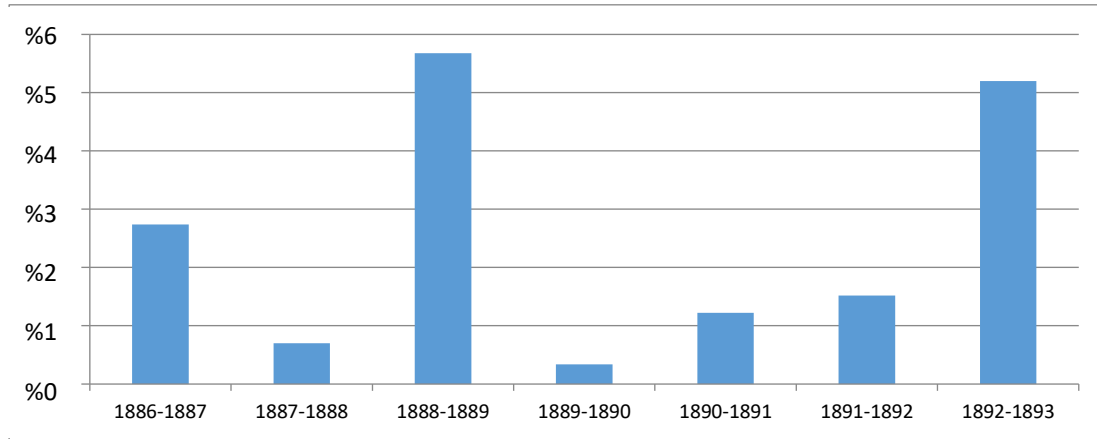

1888-1889 mali yılında % 2,84 ve 1892-1893 mali yılında % 2,60 olarak gerçekleşmiştir. Bu iki yıl sal kayıtlarının konsolide edildiği yıllar olup, bütçe analizlerinde ki oranlara yakın oranlarda gerçekleşmiştir. Bütçe analizlerinde bu iki yıl sırasıyla %3,28 ve %2,92 gerçekleşmiştir. Diğer yıllar ise sal kayıtlarında küçük oranlarda seyretmiştir. Genel olarak sal kayıtlarında, bütçe analizlerinde ki oranların altında değerler gerçekleşmiştir.

$$15\text{-Daire Harcamalarının Toplam Giderlere Oranı} = \frac{\text{Daire Harcamaları}}{\text{Toplam Giderler}} \times 100$$

1885/1886 (301) Mali Yıl Sal Muh. Daire Harcamalarının Toplam Giderlere Oranı

$$\frac{2.771.613}{16.521.170} \times 100 = 16,77$$

1886/1887 (302) Mali Yıl Sal Muh. Daire Harcamalarının Toplam Giderlere Oranı

$$\frac{7.725.155}{58.512.978} \times 100 = 13,20$$

1887/1888 (303) Mali Yıl Sal Muh. Daire Harcamalarının Toplam Giderlere Oranı

$$\frac{79.397.453}{338.520.263} \times 100 = 23,45$$

1888/1889 (304) Mali Yıl Sal Muh. Daire Harcamalarının Toplam Giderlere Oranı

$$\frac{259.112.899}{2.278.430.868} \times 100 = 11,37$$

1889/1890 (305) Mali Yıl Sal Muh. Daire Harcamalarının Toplam Giderlere Oranı

$$\frac{5.366.500}{24.874.871} \times 100 = 21,57$$

1890/1891 (306) Mali Yıl Sal Muh. Daire Harcamalarının Toplam Giderlere Oranı

$$\frac{5.181.864}{47.354.929} \times 100 = \mathbf{10,94}$$

1891/1892 (307) Mali Yıl Sal Muh. Daire Harcamalarının Toplam Giderlere Oranı

$$\frac{52.183.587}{258.688.808} \times 100 = \mathbf{20,17}$$

1892/1893 (308) Mali Yıl Sal Muh. Daire Harcamalarının Toplam Giderlere Oranı

$$\frac{249.807.168}{2.576.441.092} \times 100 = \mathbf{9,69}$$

**Tablo 80: Daire Harcamalarının Toplam Giderlere Oranı**

MALİ YIL	DAİRE HARCAMALARI	TOPLAM GİDERLER	DAİRE HARCAMALARININ/ TOPLAM GİDERLERE ORANI
1885-1886	2.771.613	16.521.170	% 16,77
1886-1887	7.725.155	58.512.978	% 13,20
1887-1888	79.397.453	338.520.263	% 23,45
1888-1889	259.112.899	2.278.430.868	% 11,37
1889-1890	5.366.500	24.874.871	% 21,57
1890-1891	5.181.864	47.354.929	% 10,94
1891-1892	52.183.587	258.688.808	% 20,17
1892-1893	249.807.168	2.576.441.092	% 9,69

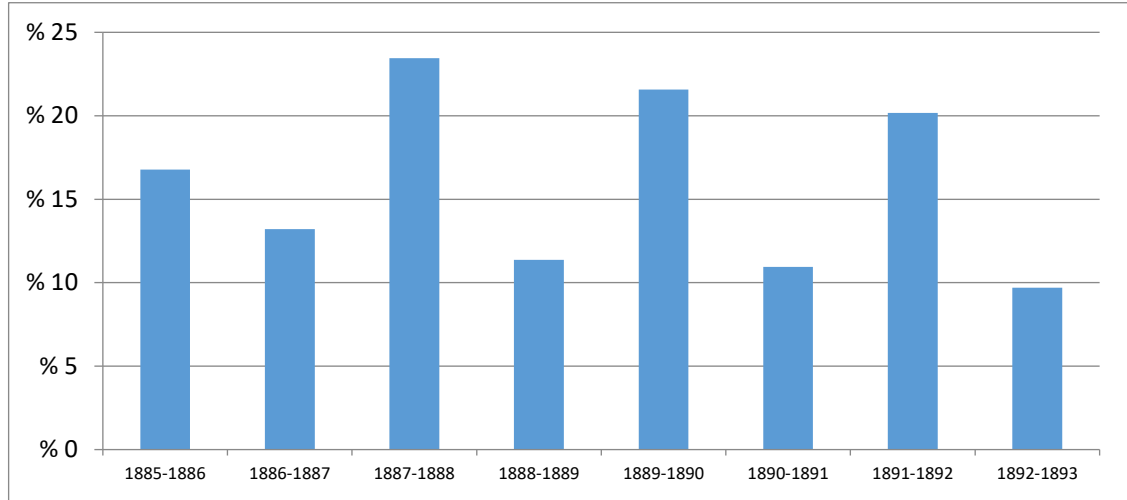
**Grafik 41: Daire Harcamalarının Toplam Giderlere Oranı**

Daire Harcamaları başlığı altında; Dahiliye, Adliye, İlimiye, Hariciye, Maarif, Nafia ve Ticaret, Maliye, Divan-ı Muhasebat, Orman ve Maden, Defteri Hakani, Tıbbiye-i Mülkiye, Evkaf-ı Hümayun, Bimarhane, Sıhhiye ve Gümrük idaresi yer almaktadır. Konsolide yıllar olan 1888-1889 ve 1892-1893 dönemde sırası ile %11,37 ve %9,69 ile en düşük oranlarda harcama gerçekleşmiştir. Diğer yıllar ise %23,45 oranına kadar dalgalı bir seyir göstermiştir.

Bütçe analizlerin de ise % 15,63 ile % 20,52 arasında ki oranlarda daire harcamaları tahmin edilmiştir. Sal kayıtlarında, bütçelerde ki oransal büyüklükler ile uyumlu bir görüntü sergilenmektedir.

$$16- \text{ Borç Ödemelerinin Toplam Giderlere Oranı} = \frac{\text{Borç Ödemeleri}}{\text{Toplam Giderler}} \times 100$$

1885/1886 (301) Mali Yıl Sal Muhasebesi Borç Ödemelerinin Toplam Giderlere Oranı

$$\frac{1.918.806}{16.521.170} \times 100 = 16,77$$

1886/1887 (302) Mali Yıl Sal Muhasebesi Borç Ödemelerinin Toplam Giderlere Oranı

$$\frac{7.049.141}{58.512.978} \times 100 = \mathbf{13,20}$$

1887/1888 (303) Mali Yıl Sal Muhasebesi Borç Ödemelerinin Toplam Giderlere Oranı

$$\frac{13.411.787}{338.520.263} \times 100 = \mathbf{23,45}$$

1888/1889 (304) Mali Yıl Sal Muhasebesi Borç Ödemelerinin Toplam Giderlere Oranı

$$\frac{405.374.831}{2.278.430.868} \times 100 = \mathbf{17,79}$$

1889/1890 (305) Mali Yıl Sal Muhasebesi Borç Ödemelerinin Toplam Giderlere Oranı

$$\frac{2.574.185}{24.874.871} \times 100 = \mathbf{21,57}$$

1890/1891 (306) Mali Yıl Sal Muhasebesi Borç Ödemelerinin Toplam Giderlere Oranı

$$\frac{5.759.262}{47.354.929} \times 100 = \mathbf{10,94}$$

1891/1892 (307) Mali Yıl Sal Muhasebesi Borç Ödemelerinin Toplam Giderlere Oranı

$$\frac{42.754.665}{258.688.808} \times 100 = \mathbf{16,52}$$

1892/1893 (308) Mali Yıl Sal Muhasebesi Borç Ödemelerinin Toplam Giderlere Oranı

$$\frac{453.853.108}{2.576.441.092} \times 100 = 17,61$$

**Tablo 81: Borç Ödemelerinin Toplam Giderlere Oranı**

MALİ YIL	BORÇ ÖDEMELERİ	TOPLAM GİDERLER	BORÇ ÖDEMELERİNİN/ TOPLAM GİDERLERE ORANI
1885-1886	1.918.806	16.521.170	% 11,61
1886-1887	7.049.101	58.512.978	% 12,04
1887-1888	13.411.787	338.520.263	% 3,96
1888-1889	405.374.831	2.278.430.868	% 17,79
1889-1890	2.574.185	24.874.871	% 10,34
1890-1891	5.759.262	47.354.929	% 12,16
1891-1892	42.754.665	258.688.808	% 16,52
1892-1893	453.853.108	2.576.441.092	% 17,61

**Grafik 42: Borç Ödemelerinin Toplam Giderlere Oranı**

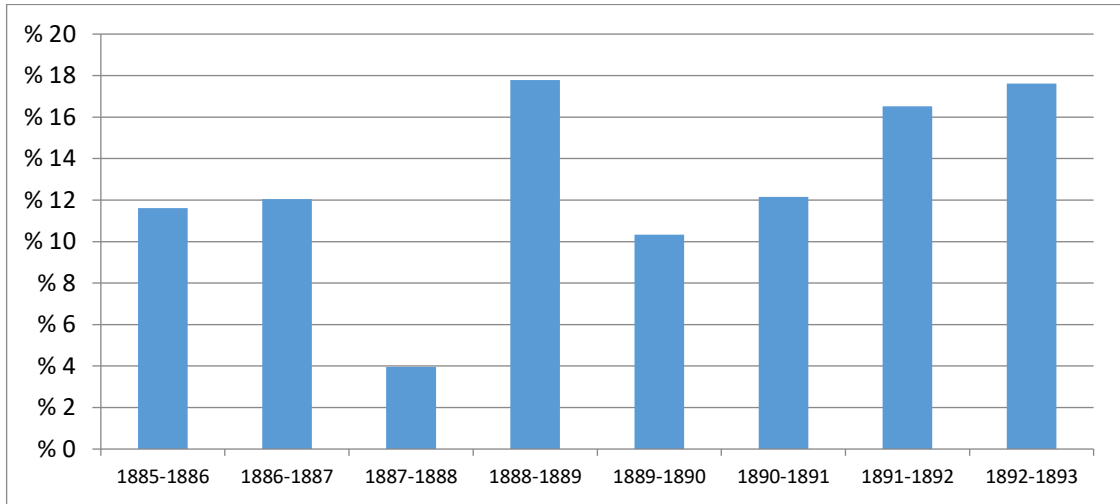

1888-1889 ve 1892-1893 mali yıllarında konsolide borç ödemeleri oranı %17 büyüklüğündedir diğer yıllar ise 1887-1888 mali yılı %3,96 hariç genellikle %11 ile %16 arasında değişmektedir.

Bütçe analizlerinde borç ödemeleri oranları %25,02 ile %31,19 değişmektedir. Sal kayıtlarında bu oranların altında gerçekleşmiştir.

$$17- \text{Maarif Harcamalarının Toplam Giderlere Oranı} = \frac{\text{Maarif Harcamaları}}{\text{Toplam Giderler}} \times 100$$

1885/1886 (301) Mali Yıl Sal Muh. Maarif Harcamalarının Toplam Giderlere Oranı

$$\frac{21.462}{16.521.170} \times 100 = 0,12$$

1886/1887 (302) Mali Yıl Sal Muh. Maarif Harcamalarının Toplam Giderlere Oranı

$$\frac{208.716}{58.512.978} \times 100 = 0,35$$

1887/1888 (303) Mali Yıl Sal Muh. Maarif Harcamalarının Toplam Giderlere Oranı

$$\frac{3.324.261}{338.520.263} \times 100 = 0,98$$

1888/1889 (304) Mali Yıl Sal Muh. Maarif Harcamalarının Toplam Giderlere Oranı

$$\frac{5.859.540}{2.278.430.868} \times 100 = 0,25$$

1889/1890 (305) Mali Yıl Sal Muh. Maarif Harcamalarının Toplam Giderlere Oranı

$$\frac{174.899}{24.874.871} \times 100 = 0,70$$

1890/1891 (306) Mali Yıl Sal Muh. Maarif Harcamalarının Toplam Giderlere Oranı

$$\frac{509.896}{47.354.929} \times 100 = \mathbf{1,07}$$

1891/1892 (307) Mali Yıl Sal Muh. Maarif Harcamalarının Toplam Giderlere Oranı

$$\frac{1.644.423}{258.688.808} \times 100 = \mathbf{0,63}$$

1892/1893 (308) Mali Yıl Sal Muh. Maarif Harcamalarının Toplam Giderlere Oranı

$$\frac{3.223.952}{2.576.441.092} \times 100 = \mathbf{0,12}$$

**Tablo 82: Maarif Harcamalarının Toplam Giderlere Oranı**

MALİ YIL	MAARİF HARCAMALARI	TOPLAM GİDERLER	MAARİF HARCAMALARININ/ TOPLAM GİDERLERE ORANI
1885-1886	21.462	16.521.170	% 0,12
1886-1887	208.716	58.512.978	% 0,35
1887-1888	3.324.261	338.520.263	% 0,98
1888-1889	5.859.540	2.278.430.868	% 0,25
1889-1890	174.899	24.874.871	% 0,70
1890-1891	509.896	47.354.929	% 1,07
1891-1892	1.644.423	258.688.808	% 0,63
1892-1893	3.223.952	2.576.441.092	% 0,12

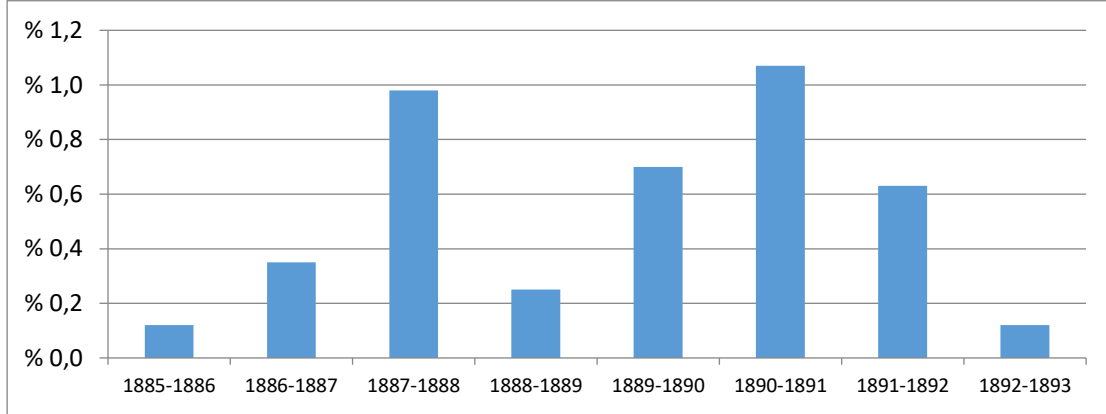

**Grafik 43: Maarif Harcamalarının Toplam Giderlere Oranı**

Sal muhasebe kayıtlarında Maarif Harcamaları 1890-1891 mali yılında %1,07 hariç, %1'in altında gerçekleşmiştir. Maarif harcamaları için çok düşük miktarda harcama gerçekleşmiştir.

Bütçe analizlerinde de incelenen dönem boyunca % 1'in altında ödenek tahsisleri yapılmıştır. Yani sal kayıtları ile bütçe analizleri oransal olarak benzer büyüklüklerde gerçekleşmiştir.

$$18- \text{Dahiliye Harcamalarının Toplam Giderlere Oranı} = \frac{\text{Dahiliye Harcamaları}}{\text{Toplam Giderler}} \times 100$$

1885/1886 (301) Mali Yıl Sal Muh. Dahiliye Harcamalarının Toplam Giderlere Oranı

$$\frac{1.220.860}{16.521.170} \times 100 = 7,38$$

1886/1887 (302) Mali Yıl Sal Muh. Maarif Harcamalarının Toplam Giderlere Oranı

$$\frac{1.610.837}{58.512.978} \times 100 = 2,75$$

1887/1888 (303) Mali Yıl Sal Muh. Maarif Harcamalarının Toplam Giderlere Oranı

$$\frac{17.002.520}{338.520.263} \times 100 = 5,02$$

1888/1889 (304) Mali Yıl Sal Muh. Maarif Harcamalarının Toplam Giderlere Oranı

$$\frac{59.758.013}{2.278.430.868} \times 100 = 2,62$$

1889/1890 (305) Mali Yıl Sal Muh. Maarif Harcamalarının Toplam Giderlere Oranı

$$\frac{564.990}{24.874.871} \times 100 = 2,27$$

1890/1891 (306) Mali Yıl Sal Muh. Maarif Harcamalarının Toplam Giderlere Oranı

$$\frac{1.148.387}{47.354.929} \times 100 = 2,42$$

1891/1892 (307) Mali Yıl Sal Muh. Maarif Harcamalarının Toplam Giderlere Oranı

$$\frac{13.612.115}{258.688.808} \times 100 = 5,26$$

1892/1893 (308) Mali Yıl Sal Muh. Maarif Harcamalarının Toplam Giderlere Oranı

$$\frac{64.413.576}{2.576.441.092} \times 100 = 2,50$$

**Tablo 83: Dahiliye Harcamalarının Toplam Giderlere Oranı**

MALİ YIL	DAHİLİYE HARCAMALARI	TOPLAM GİDERLER	DAHİLİYE HARCAMALARI/ TOPLAM GİDERLERE ORANI
1885-1886	1.220.860	16.521.170	% 7,38
1886-1887	1.610.837	58.512.978	% 2,75
1887-1888	17.002.520	338.520.263	% 5,02
1888-1889	59.758.013	2.278.430.868	% 2,62
1889-1890	564.990	24.874.871	% 2,27
1890-1891	1.148.387	47.354.929	% 2,42
1891-1892	13.612.115	258.688.808	% 5,26
1892-1893	64.413.576	2.576.441.092	% 2,50

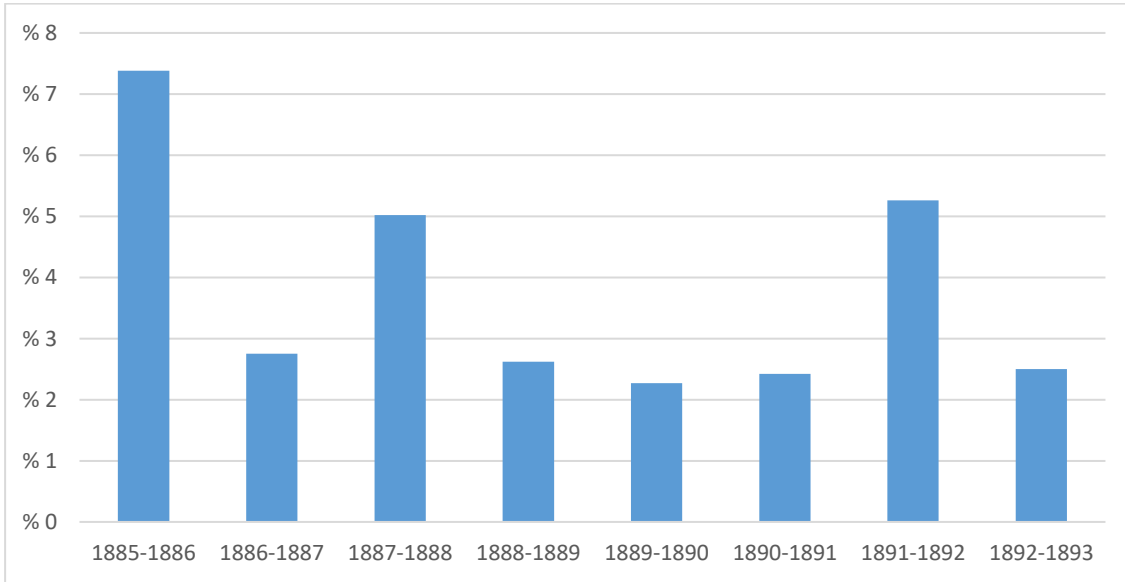
**Grafik 44: Dahiliye Harcamalarının Toplam Giderlere Oranı**

Sal muhasebe kayıtlarına göre Dahiliye Harcamaları %2,27 ile %7,38 arasında ki oranlarda gerçekleşmiştir.

Bütçe analizlerinde Dahiliye Harcamaları ise %3,35 ile %4,35 arası büyüklüğe sahiptir. Sal kayıtlarında gerçekleşen oranlar, Bütçe Analizlerinde ki Harcama oranlarından yüksek seyretmiştir.

$$19- \text{Hariciye Harcamalarının Toplam Giderlere Oranı} = \frac{\text{Hariciye Harcamaları}}{\text{Toplam Giderler}} \times 100$$

1885/1886 (301) Mali Yıl Sal Muh. Hariciye Harcamalarının Toplam Giderlere Oranı

$$\frac{6.841}{16.521.170} \times 100 = \mathbf{0,04}$$

1886/1887 (302) Mali Yıl Sal Muh. Hariciye Harcamalarının Toplam Giderlere Oranı

$$\frac{275.644}{58.512.978} \times 100 = \mathbf{0,47}$$

1887/1888 (303) Mali Yıl Sal Muh. Hariciye Harcamalarının Toplam Giderlere Oranı

$$\frac{7.740.767}{338.520.263} \times 100 = \mathbf{2,28}$$

1888/1889 (304) Mali Yıl Sal Muh. Hariciye Harcamalarının Toplam Giderlere Oranı

$$\frac{10.238.031}{2.278.430.868} \times 100 = \mathbf{0,44}$$

1889/1890 (305) Mali Yıl Sal Muh. Hariciye Harcamalarının Toplam Giderlere Oranı

$$\frac{16.632}{24.874.871} \times 100 = \mathbf{0,06}$$

1890/1891 (306) Mali Yıl Sal Muh. Hariciye Harcamalarının Toplam Giderlere Oranı

$$\frac{46.031}{47.354.929} \times 100 = \mathbf{0,09}$$

1891/1892 (307) Mali Yıl Sal Muh. Hariciye Harcamalarının Toplam Giderlere Oranı

$$\frac{967.927}{258.688.808} \times 100 = \mathbf{0,37}$$

1892/1893 (308) Mali Yıl Sal Muh. Hariciye Harcamalarının Toplam Giderlere Oranı

$$\frac{10.558.024}{2.576.441.092} \times 100 = \mathbf{0,40}$$

**Tablo 84: Hariciye Harcamalarının Toplam Giderlere Oranı**

MALİ YIL	HARİCİYE HARCAMALARI	TOPLAM GİDERLER	HARİCİYE HARCAMALARI/ TOPLAM GİDERLERE ORANI
1885-1886	6.841	16.521.170	% 0,04
1886-1887	275.644	58.512.978	% 0,47
1887-1888	7.740.767	338.520.263	% 2,28
1888-1889	10.238.031	2.278.430.868	% 0,44
1889-1890	16.632	24.874.871	% 0,06
1890-1891	46.031	47.354.929	% 0,09
1891-1892	967.927	258.688.808	% 0,37
1892-1893	10.558.024	2.576.441.092	% 0,40

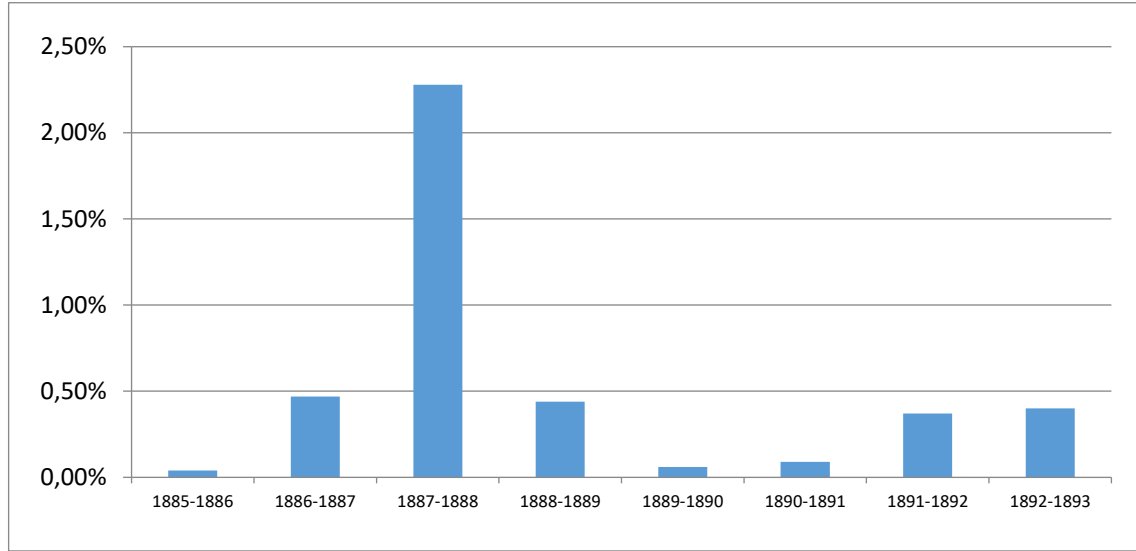
**Grafik 45: Hariciye Harcamalarının Toplam Giderlere Oranı**

1887-1888 Mali yılında sal kayıtlarına göre %2,28 oranında Hariciye Harcaması yapılmıştır. Diğer yıllar ise %1'in altında düşük oranlarda harcama yapılmıştır.

Bütçe Analizlerinde de Hariciye Harcamaları için planlanan ödenekler %1'in altında oranlardadır.

$$20\text{-Maliye Giderlerinin Toplam Giderlere Oranı} = \frac{\text{Maliye Giderlerinin}}{\text{Toplam Giderler}} \times 100$$

1885/1886 (301) Mali Yıl Sal Muh. Maliye Giderlerinin Toplam Giderlere Oranı

$$\frac{1.178.721}{16.521.170} \times 100 = 7,13$$

1886/1887 (302) Mali Yıl Sal Muh. Maliye Giderlerinin Toplam Giderlere Oranı

$$\frac{3.395.068}{58.512.978} \times 100 = 5,80$$

1887/1888 (303) Mali Yıl Sal Muh. Maliye Giderlerinin Toplam Giderlere Oranı

$$\frac{28.472.398}{338.520.263} \times 100 = \mathbf{8,41}$$

1888/1889 (304) Mali Yıl Sal Muh. Maliye Giderlerinin Toplam Giderlere Oranı

$$\frac{79.698.592}{2.278.430.868} \times 100 = \mathbf{3,49}$$

1889/1890 (305) Mali Yıl Sal Muh. Maliye Giderlerinin Toplam Giderlere Oranı

$$\frac{3.217.537}{24.874.871} \times 100 = \mathbf{12,93}$$

1890/1891 (306) Mali Yıl Sal Muh. Maliye Giderlerinin Toplam Giderlere Oranı

$$\frac{2.403.710}{47.354.929} \times 100 = \mathbf{5,07}$$

1891/1892 (307) Mali Yıl Sal Muh. Maliye Giderlerinin Toplam Giderlere Oranı

$$\frac{20.883.735}{258.688.808} \times 100 = \mathbf{8,07}$$

1892/1893 (308) Mali Yıl Sal Muh. Maliye Giderlerinin Toplam Giderlere Oranı

$$\frac{73.068.183}{2.576.441.092} \times 100 = \mathbf{2,83}$$

**Tablo 85: Maliye Giderlerinin Toplam Giderlere Oranı**

MALİ YIL	MALİYE GİDERLERİ	TOPLAM GİDERLER	MALİYE GİDERLERİNİN/ TOPLAM GİDERLERE ORANI
1885-1886	1.178.721	16.521.170	% 7,13
1886-1887	3.395.068	58.512.978	% 5,80
1887-1888	28.472.398	338.520.263	% 8,41
1888-1889	79.698.592	2.278.430.868	% 3,49
1889-1890	3.217.537	24.874.871	% 12,93
1890-1891	2.403.710	47.354.929	% 5,07
1891-1892	20.883.735	258.688.808	% 8,07
1892-1893	73.068.183	2.576.441.092	% 2,83

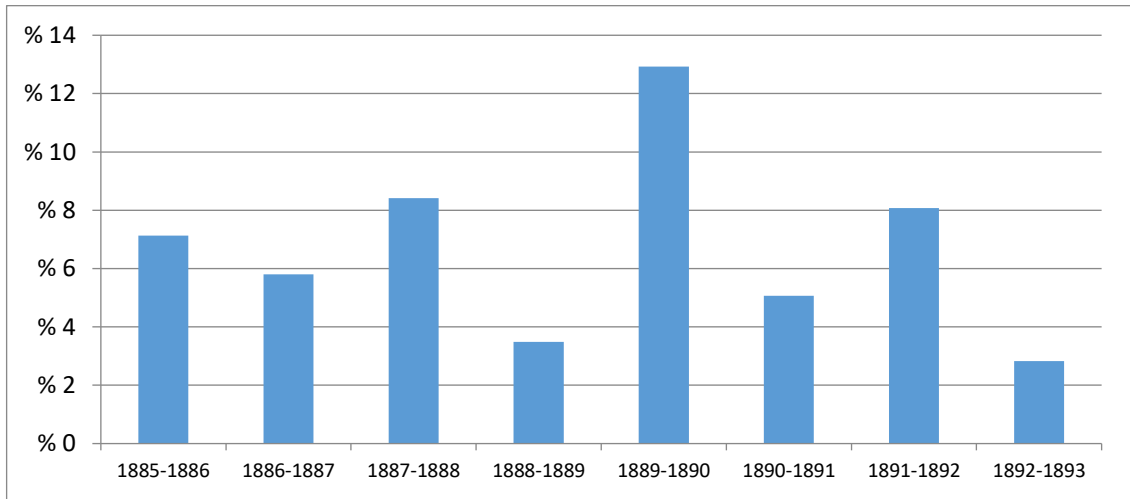
**Grafik 46: Maliye Giderlerinin Toplam Giderlere Oranı**

Sal Muhasebe Kayıtlarında Maliye ile beraber Divan-ı Muhasebat, Orman ve Maden Giderleri bir arada verilmiştir. Bu nedenle oransal olarak %12,93'e kadar yüksek miktarlarda tabloya yansımıştır. Sadece Maliye giderleri olsa idi muhtemelen çok daha düşük oranlarda tabloya yansıtacaktır.

Bütçe analizlerinde %2,95 ile %7,13 arasında oranlarda ödenekler ayrılmıştır. Bütçelerde oransal olarak yüksek çıkan yıllarda aynen sal kayıtlarında olduğu gibi, Maliye ile beraber Orman ve Maden giderleri beraber verilmiştir.



**21- Nafia ve Ticaret Giderlerinin Toplam Giderlere Oranı =  $\frac{\text{Nafia ve Ticaret}}{\text{Toplam Giderler}} \times 100$**

1885/1886 (301) Mali Yıl Sal Muh. Nafia ve Ticaret Gider. Toplam Giderlere Oranı

$$\frac{72.429}{16.521.170} \times 100 = \mathbf{0,43}$$

1886/1887 (302) Mali Yıl Sal Muh. Nafia ve Ticaret Gider. Toplam Giderlere Oranı

$$\frac{789.324}{58.512.978} \times 100 = \mathbf{1,34}$$

1887/1888 (303) Mali Yıl Sal Muh. Nafia ve Ticaret Gider. Toplam Giderlere Oranı

$$\frac{4.320.343}{338.520.263} \times 100 = \mathbf{1,27}$$

1888/1889 (304) Mali Yıl Sal Muh. Nafia ve Ticaret Gider. Toplam Giderlere Oranı

$$\frac{12.390.479}{2.278.430.868} \times 100 = \mathbf{0,54}$$

1889/1890 (305) Mali Yıl Sal Muh. Nafia ve Ticaret Gider. Toplam Giderlere Oranı

$$\frac{115.021}{24.874.871} \times 100 = \mathbf{0,46}$$

1890/1891 (306) Mali Yıl Sal Muh. Nafia ve Ticaret Gider. Toplam Giderlere Oranı

$$\frac{34.805}{47.354.929} \times 100 = 0,07$$

1891/1892 (307) Mali Yıl Sal Muh. Nafia ve Ticaret Gider. Toplam Giderlere Oranı

$$\frac{1.625.915}{258.688.808} \times 100 = 0,62$$

1892/1893 (308) Mali Yıl Sal Muh. Nafia ve Ticaret Gider. Toplam Giderlere Oranı

$$\frac{3.301.620}{2.576.441.092} \times 100 = 0,12$$

**Tablo 86: Nafia ve Ticaret Giderlerinin Toplam Giderlere Oranı**

MALİ YIL	NAFİA VE TİCARET GİDERLERİ	TOPLAM GİDERLER	NAFİA VE TİC. GİDERLERİNİN/ TOPLAM GİDERLERE ORANI
1885-1886	72.429	16.521.170	% 0,43
1886-1887	789.324	58.512.978	% 1,34
1887-1888	4.320.343	338.520.263	% 1,27
1888-1889	12.390.479	2.278.430.868	% 0,54
1889-1890	115.021	24.874.871	% 0,46
1890-1891	34.805	47.354.929	% 0,07
1891-1892	1.625.915	258.688.808	% 0,62
1892-1893	3.301.620	2.576.441.092	% 0,12

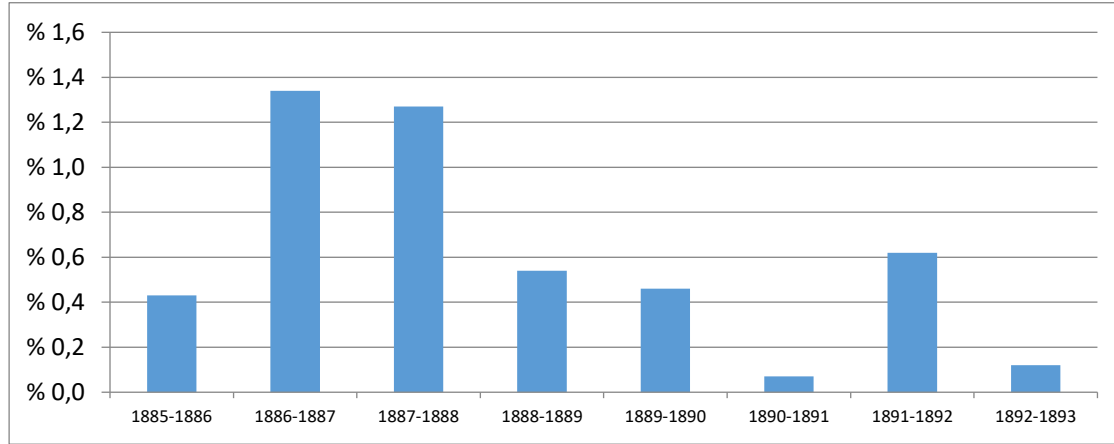
**Grafik 47: Nafia ve Ticaret Giderlerinin Toplam Giderlere Oranı**

Nafia ve Ticaret harcamaları %0,07 ile %1,34 arası değişen oranlarda gerçekleşmiştir. Bütçe analizlerinde ise %0,13 ile %1,05 arasındadır. Dönem bütçeleri, Sal kayıtları ile benzer oranlarda büyüklüklere sahiptir.

$$22- \text{ Sosyal Yardımların Toplam Giderlere Oranı} = \frac{\text{Sosyal Yardımlar}}{\text{Toplam Giderler}} \times 100$$

1885/1886 (301) Mali Yıl Sal Muh. Sosyal Yardım Gider. Toplam Giderlere Oranı

$$\frac{0}{16.521.170} \times 100 = 0$$

1886/1887 (302) Mali Yıl Sal Muh. Sosyal Yardım Gider. Toplam Giderlere Oranı

$$\frac{0}{58.512.978} \times 100 = 0$$

1887/1888 (303) Mali Yıl Sal Muh. Sosyal Yardım Gider. Toplam Giderlere Oranı

$$\frac{6.598.100}{338.520.263} \times 100 = 1,94$$

1888/1889 (304) Mali Yıl Sal Muh. Sosyal Yardım Gider. Toplam Giderlere Oranı

$$\frac{13.604.457}{2.278.430.868} \times 100 = \mathbf{0,59}$$

1889/1890 (305) Mali Yıl Sal Muh. Sosyal Yardım Gider. Toplam Giderlere Oranı

$$\frac{1.950.646}{24.874.871} \times 100 = \mathbf{7,84}$$

1890/1891 (306) Mali Yıl Sal Muh. Sosyal Yardım Gider. Toplam Giderlere Oranı

$$\frac{2.144.857}{47.354.929} \times 100 = \mathbf{4,52}$$

1891/1892 (307) Mali Yıl Sal Muh. Sosyal Yardım Gider. Toplam Giderlere Oranı

$$\frac{13.199.295}{258.688.808} \times 100 = \mathbf{5,10}$$

1892/1893 (308) Mali Yıl Sal Muh. Sosyal Yardım Gider. Toplam Giderlere Oranı

$$\frac{37.589.879}{2.576.441.092} \times 100 = \mathbf{1,45}$$

**Tablo 87: Sosyal Yardım Giderlerinin Toplam Giderlere Oranı**

MALİ YIL	SOSYAL YARDIM GİDERLERİ	TOPLAM GİDERLER	SOSYAL YAR. GİDERLERİNİN/ TOPLAM GİDERLERE ORANI
1885-1886	0	16.521.170	% 0
1886-1887	0	58.512.978	% 0
1887-1888	6.598.100	338.520.263	% 1,94
1888-1889	13.604.457	2.278.430.868	% 0,59
1889-1890	1.950.646	24.874.871	% 7,84
1890-1891	2.144.857	47.354.929	% 4,52
1891-1892	13.199.295	258.688.808	% 5,10
1892-1893	37.589.879	2.576.441.092	% 1,45

Sosyal yardım başlığı altında Maaşat-ı Zatiye, Askeri Tekaüd Sandığı ve Muhacirin giderleri yer almıştır. İlk iki yıl sosyal yardım ödemesi yapılmamıştır. Sonraki yıllarda ise %7,84 gibi yüksek oranlara kadara harcama yapıldığı görülmektedir. Sosyal yardımların bütçe analizlerinde ki büyüklüğü %1,07 ile %2,91 arasında gerçekleşmiştir.

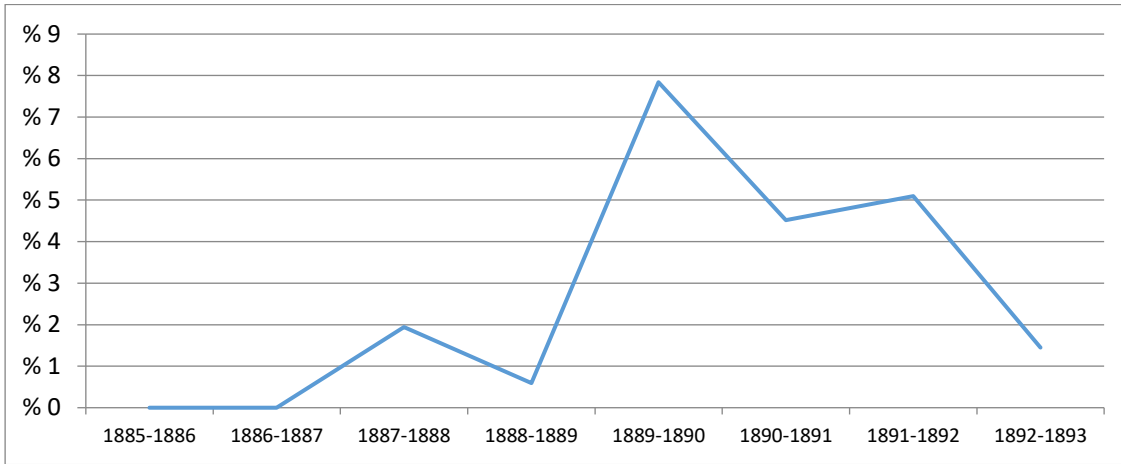
**Grafik 48: Sosyal Yardım Giderlerinin Toplam Giderlere Oranı**

$$23\text{-Tahsisat-ı Fevkaladenin Toplam Giderlere Oranı} = \frac{\text{Tahsisat-ı Fevkalade}}{\text{Toplam Giderler}} \times 100$$

1885/1886 (301) Mali Yıl Sal Muh. Tahsisat-ı Fevkalade Gider. Toplam Gid. Oranı

$$\frac{1.805.748}{16.521.170} \times 100 = 10,92$$

1886/1887 (302) Mali Yıl Sal Muh. Tahsisat-ı Fevkalade Gider. Toplam Gid.  
Oranı

$$\frac{1.030.218}{58.512.978} \times 100 = 1,76$$

1887/1888 (303) Mali Yıl Sal Muh. Tahsisat-ı Fevkalade Gider. Toplam Gid.  
Oranı

$$\frac{1.086.032}{338.520.263} \times 100 = 0,32$$

1888/1889 (304) Mali Yıl Sal Muh. Tahsisat-ı Fevkalade Gider. Toplam Gid.  
Oranı

$$\frac{50.195.777}{2.278.430.868} \times 100 = 2,20$$

1889/1890 (305) Mali Yıl Sal Muh. Tahsisat-ı Fevkalade Gider. Toplam Gid.  
Oranı

$$\frac{5.029}{24.874.871} \times 100 = 0,02$$

1890/1891 (306) Mali Yıl Sal Muh. Tahsisat-ı Fevkalade Gider. Toplam Gid.  
Oranı

$$\frac{12.840}{47.354.929} \times 100 = 0,02$$

1891/1892 (307) Mali Yıl Sal Muh. Tahsisat-ı Fevkalade Gider. Toplam Gid.  
Oranı

$$\frac{2.515.996}{258.688.808} \times 100 = 0,97$$

1892/1893 (308) Mali Yıl Sal Muh. Tahsisat-ı Fevkalade Gider. Toplam Gid. Oranı

$$\frac{52.732.671}{2.576.441.092} \times 100 = 2,04$$

**Tablo 88: Tahsisat-ı Fevkalade Giderlerinin Toplam Giderlere Oranı**

MALİ YIL	TAHSİSAT-I FEVKALADE GİDERLERİ	TOPLAM GİDERLER	TAHSİSATI FEV. GİDERLERİN/ TOPLAM GİDERLERE ORANI
1885-1886	1.805.748	16.521.170	% 10,92
1886-1887	1.030.218	58.512.978	% 1,76
1887-1888	1.086.032	338.520.263	% 0,32
1888-1889	50.195.777	2.278.430.868	% 2,20
1889-1890	5.029	24.874.871	% 0,02
1890-1891	12.840	47.354.929	% 0,02
1891-1892	2.515.996	258.688.808	% 0,97
1892-1893	52.732.671	2.576.441.092	% 2,04

**Grafik 49: Tahsisat-ı Fevkalade Giderlerinin Toplam Giderlere Oranı**

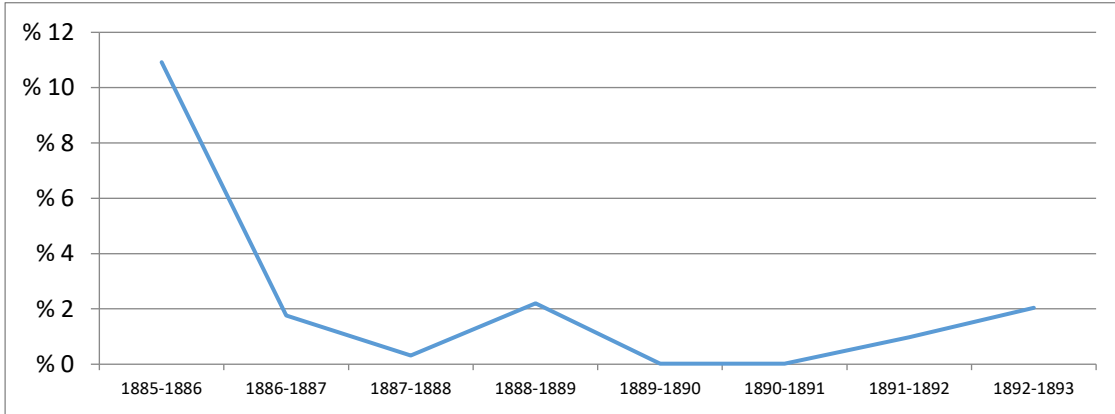

İncelenen dönem boyunca her yıl Tahsisat-ı Fevkalade için ödenek konulmuş ve harcamalar gerçekleşmiştir. Aslında her mali yıl bütçesinde olağanüstü harcama kalemine ödenek konulması, bütçe disiplini açısından istisnai bir durumdur. Her yıl bu kaleme ödenek konulması bütçe mantığı açısından iyi planlama yapılmadığının ya da her mali yıl olağanüstü olayların yaşanacağı beklentisinin yerleşmiş olmasındandır. Sal kayıtlarında %0,02 ile %10,92 arasında değişen oranlarda olağanüstü harcamalar yapılmıştır.

Bütçe analiz kısmında Tahsisat-ı Fevkalade için ayrılan ödenek miktarlarının oransal büyüklüğü % 3,26 ile % 9,45 arasında ki değerlerde gerçekleşmiştir.

Buraya kadar, dönem içinde sal muhasebe cetvellerine dayanarak detaylı olarak analiz rakamları tablo ve grafikler ile açıklanmıştır. Aşağıda gelir ve gider kalemlerinden kendimce önemli gördüğüm bazı kalemler Tablo-91 ve Tablo-92'de bir arada verilerek incelenen dönem hakkında anlaşılabilirlik artırılmak istenmiştir.



Tablo 89: Önemli Gelir Kalemlerinin Miktar ve Yüzdelik Oranları

MALİ YIL	MAKTU GELİRLER (%)	AŞAR VERGİSİ (%)	CİZYE VERGİSİ (%)	EMLAK VE AKAR VERGİSİ (%)	GÜMRÜK VERGİSİ (%)	TEMETTÜ VERGİSİ (%)	DAİRE GELİRLERİ (%)	DOĞRUDAN ALINAN VERGİLER (%)	TOPLAM GELİRLER
1885-1886	0	34,35	3,77	32,26	0,006	4,06	2,04	76,49	15.084.545
1886-1887	0	29,48	3,14	28,69	0,25	3,41	2,69	66,87	31.867.644
1887-1888	30.564	29,92	2,05	13,49	0,016	2,68	1,25	49,46	262.097.994
1888-1889	89.752.199	12,33	2,33	6,27	8,17	1,89	9,98	33,43	2.389.652.256
1889-1890	0	26,04	9,10	36,90	0,013	9,68	10,46	85,15	17.324.414
1890-1891	0	26,61	8,48	35,16	0,044	8,51	5,8	81,29	37.173.966
1891-1892	30.011	46,73	5,4	19,03	0,70	4,65	2,87	77,51	178.785.373
1892-1893	88.072.396	11,6	2,34	6,07	8,36	1,76	10,11	31,6	2.695.755.490

Tablo 90: Önemli Harcama Kalemlerinin Miktar ve Yüzelik Oranları

MALİ YIL	BORÇ ÖDEMELERİ	(%)	ASKERİ HARCAMALAR	(%)	SARAY HARCAMALARI	(%)	MAARİF HARCAMALARI	(%)	DAHİLİYE HARCAMALARI	(%)	NAFİA VE TİCARET HARCAMALARI	(%)	SOSYAL YARDIM HARCAMALARI	(%)	TAHSİSAT-I FEVKALADE	(%)	TOPLAM HARCAMALAR
1885-1886	1.918.806	11,61	11.129.660	67,36	2.500	0,015	21.462	0,12	1.220.860	7,38	72.429	0,43	0	0	1.805.748	10,92	16.521.170
1886-1887	7.049.101	12,04	41.621.219	71,13	805.157	1,37	208.716	0,35	1.610.837	2,75	789.324	1,34	0	0	1.030.218	1,76	58.512.978
1887-1888	13.411.787	3,96	225.200.687	66,52	1.188.841	0,35	3.324.261	0,98	17.002.520	5,02	4.320.343	1,27	6.598.100	1,94	1.086.032	0,32	338.520.263
1888-1889	405.374.831	17,79	586.622.711	25,74	64.751.009	2,84	5.859.540	0,25	59.758.013	2,62	12.390.479	0,54	13.604.457	0,59	50.195.777	2,2	2.278.430.868
1889-1890	2.574.185	10,34	14.752.820	59,3	43.493	0,17	174.899	0,70	564.990	2,27	115.021	0,46	1.950.646	7,84	5.029	0,02	24.874.871
1890-1891	5.759.262	12,16	32.725.898	69,1	293.507	0,61	509.896	1,07	1.148.387	2,42	34.805	0,07	2.144.857	4,52	12.840	0,02	47.354.929
1891-1892	42.754.665	16,52	138.275.771	53,45	1.975.798	0,76	1.644.423	0,63	13.612.115	5,26	1.625.915	0,62	13.199.295	5,10	2.515.996	0,97	258.688.808
1892-1893	453.853.108	17,61	636.591.646	24,7	67.168.644	2,6	3.223.952	0,12	64.413.576	2,50	3.301.620	0,12	37.589.879	1,45	52.732.671	2,04	2.576.441.092

### 5.3. SAL MUHASEBE VİLAYET HESAPLARI CETVELLERİ 1885-1892

**Tablo 91: 1301 (1885/1886) Mali Yıl Sal Muhasebesi/Varidat**

<b>1301 SENESİ VARİDAT UMUMİYESİ</b>	
<b>NEV-İ VARİDAT</b>	<b>GELİR MİKTARI</b>
Emlak Ve Akar Vergisi	4.080.267
Temettü Vergisi	613.891
Bedeli Askeri	568.964
Ağnam Resmi	297.406
Canavar Resmi	8.648
Deve Resmi	0
Maktuan İhale Olunan Ağşar Bedeli	1.191.056
Emaneti İdare kılınan Ağşar Hasılatı	3.991.756
Emlak-ı Emiriyenin muaccele Hasılatı	130.432
Saydı Bahri	0
Saydı Berri	0
Rüsum-u Mütenevvia	56.960
Orman hakkı ve kereste ve pul resimleri	0
Envai Maaden	0
Muhakeme Harcları	0
Hasılat-ı Mütferrika	825.838
<b>Yekun</b>	<b>11.765.222</b>
<b>Me'huzat</b>	
7 Numaralı Devair Hesabından	0
10 Numaralı Vilayet Hesabından	702.233
12 Numaralı Hazine Hesabından	0
<b>Yekun</b>	<b>702.233</b>
<b>Sene İbtidasında Mevcud</b>	<b>0</b>
<b>CÜMLE-İ YEKUN</b>	<b>12.467.456</b>

KAYNAK: Devlet Arşivleri Başkanlığı Osmanlı Arşivi BOA: HH.d./ 5812/ H-10-07-1306

**Tablo 92: 1301 (1885/1886) Mali Yıl Sal Muhasebesi/Masraf**

<b>1301 SENESİ MESARİFAT UMUMİYESİ</b>	
<b>NEV-İ MESARİFAT</b>	<b>GİDER MİKTARI</b>
<b>Tahsisat-ı Adıye</b>	
Hazine-i Hassa-i Şahane	2.500
Dahiliye	936.583
İlmiye	59.305
Adliye	88.972
Sıhhiye	0
Maarif	21.462
Nafia ve Ticaret	42.777
Maliye	941.975
Nizamiye	1.292.965
Tobhane	11.012
Bahriye	81.464
Jandarma	1.120.875
Zabtiye	5.906
Defter-i Hakani	0
Askeriye Takaid Sandığı	0
Evkaf-ı Hümayun	0
Sürre-i Hümayun	0
Devair Belediye Mahsusatı	0
Orman ve Maden	68.481
Mülga Aşar Emaneti	472.752
Mülga Vergi Emaneti	127.410
<b>Yekun</b>	<b>5.274.444</b>
<b>Tahsisat-ı Fevkalade</b>	
Maliye	0
Nafia	29.652
Muhacirin	0
<b>Yekun</b>	<b>29.652</b>
<b>Duyun-u Gayri Muntazama</b>	
Esham ve Emval Eytam Faizi	656.686
Hudut-ül İltisakiye	0
<b>Yekun</b>	<b>656.686</b>
<b>Yekun Te'diyat</b>	<b>5.960.782</b>
<b>Teslimat</b>	
7 Numaralı Divan Hesabını	0
8 Numaralı Hazine-i Celiliye Hesabını	0
9 Numaralı Duyunu Hariciye Hesabını	0
12 Numaralı Hazine-i Celiliye Hesabını	0
<b>Yekun</b>	<b>0</b>
Sene-i Gayesinde Mevcud	0
<b>CÜMLE-İ YEKUN</b>	<b>5.960.782</b>

**Tablo 93: 1302 (1886/1887) Mali Yıl Sal Muhasebesi/Varidat**

<b>1302 SENESİ VARİDAT UMUMİYESİ</b>	
<b>NEV-İ VARİDAT</b>	<b>GELİR MİKTARI</b>
Emlak Ve Akar Vergisi	7.568.426
Temettü Vergisi	1.088.501
Bedeli Askeri	1.001.964
Ağnam Resmi	659.637
Canavar Resmi	22.138
Deve Resmi	10
Maktuan İhale Olunan Ağşar Bedeli	5.232.853
Emaneti İdare kılınan Ağşar Hasılatı	4.162.978
Emlak-1 Emiriyenin muaccele Hasılatı	143.233
Saydı Bahri	0
Saydı Berri	0
Rüsum-u Mütenevvia	1.908.724
Orman hakkı ve kereste ve pul resimleri	0
Envai Maaden	0
Muhakeme Harcları	0
Hasılat-ı Müteferrika	430.970
<b>Yekun</b>	<b>22.219.438</b>
<b>Me'huzat</b>	
7 Numaralı Devair Hesabından	0
10 Numaralı Vilayet Hesabından	1.281.199
12 Numaralı Hazine Hesabından	0
<b>Yekun</b>	<b>1.281.199</b>
<b>Sene İbtidasında Mevcud</b>	<b>0</b>
<b>CÜMLE-İ YEKUN</b>	<b>23.500.638</b>

KAYNAK: Devlet Arşivleri Başkanlığı Osmanlı Arşivi BOA: HH.d./ 5812/ H-10-07-1306

**Tablo 94: 1302 (1886/1887) Mali Yıl Sal Muhasebesi/Masraf**

<b>1302 SENESİ MESARİFAT UMUMİYESİ</b>	
<b>NEV-İ MESARİFAT</b>	<b>GİDER MİKTARI</b>
<b>Tahsisat-ı Adıye</b>	
Hazine-i Hassa-i Şahane	790.506
Dahiliye	985.193
İlmiye	182.257
Adliye	194.624
Sıhhiye	800
Maarif	109.520
Nafia ve Ticaret	161.472
Maliye	1.006.830
Nizamiye	9.882.864
Tobhane	95.738
Bahriye	1.105.179
Jandarma	2.355.846
Zabtiye	42.363
Defter-i Hakani	2.100
Askeriye Takaid Sandığı	0
Evkaf-ı Hümayun	80.100
Sürre-i Hümayun	0
Devair Belediye Mahsusatı	0
Orman ve Maden	63.876
Mülga Aşar Emaneti	160.944
Mülga Vergi Emaneti	76.510
<b>Yekun</b>	<b>17.296.728</b>
<b>Tahsisat-ı Fevkalade</b>	
Maliye	0
Nafia	410.823
Muhacirin	0
<b>Yekun</b>	<b>410.823</b>
<b>Duyun-u Gayri Muntazama</b>	
Esham ve Emval Eytam Faizi	946.704
Hudut-ül İltisakiye	0
<b>Yekun</b>	<b>946.704</b>
<b>Yekun Te'diyat</b>	<b>18.654.256</b>
<b>Teslimat</b>	
7 Numaralı Divan Hesabını	0
8 Numaralı Hazine-i Celiliye Hesabını	0
9 Numaralı Duyunu Hariciye Hesabını	0
12 Numaralı Hazine-i Celiliye Hesabını	0
<b>Yekun</b>	<b>0</b>
Sene-i Gayesinde Mevcud	0
<b>CÜMLE-İ YEKUN</b>	<b>18.654.256</b>

KAYNAK: Devlet Arşivleri Başkanlığı Osmanlı Arşivi BOA: HH.d./ 5812/ H-10-07-1306

**Tablo 95: 1303 (1887/1888) Mali Yıl Sal Muhasebesi/Varidat**

<b>1303 SENESİ VARİDAT UMUMİYESİ</b>	
<b>NEV-İ VARİDAT</b>	<b>GELİR MİKTARI</b>
Emlak Ve Akar Vergisi	29.490.148
Temettü Vergisi	7.025.253
Bedeli Askeri	5.379.639
Ağnam Resmi	3.228.474
Canavar Resmi	136.536
Deve Resmi	34.553
Maktuan İhale Olunan Ağşar Bedeli	66.590.207
Emaneti İdare kılınan Ağşar Hasılatı	11.840.104
Emlak-ı Emiriyenin muaccele Hasılatı	1.064.683
Saydı Bahri	0
Saydı Berri	0
Rüsum-u Mütenevvia	3.366.493
Orman hakkı ve kereste ve pul resimleri	0
Envai Maaden	0
Muhakeme Harcları	0
Hasılat-ı Müteferrika	2.721.977
<b>Yekun</b>	<b>130.878.072</b>
<b>Me'huzat</b>	
7 Numaralı Devair Hesabından	0
10 Numaralı Vilayet Hesabından	8.418.174
12 Numaralı Hazine Hesabından	0
<b>Yekun</b>	<b>8.418.174</b>
<b>Sene İbtidasında Mevcud</b>	<b>0</b>
<b>CÜMLE-İ YEKUN</b>	<b>139.296.247</b>

KAYNAK: Devlet Arşivleri Başkanlığı Osmanlı Arşivi BOA: HH.d./ 5812/ H-10-07-1306

**Tablo 96: 1303 (1887/1888) Mali Yıl Sal Muhasebesi/Masraf**

<b>1303 SENESİ MESARİFAT UMUMİYESİ</b>	
<b>NEV-İ MESARİFAT</b>	<b>GİDER MİKTARI</b>
<b>Tahsisat-ı Adıye</b>	
Hazine-i Hassa-i Şahane	252.721
Dahiliye	11.975.076
İlmiye	2.260.093
Adliye	6.586.371
Sıhhiye	33.061
Maarif	2.300.257
Nafia ve Ticaret	2.569.456
Maliye	16.818.588
Nizamiye	72.069.077
Tobhane	3.090.922
Bahriye	7.517.929
Jandarma	29.878.559
Zabtiye	1.673.211
Defter-i Hakani	0
Askeriye Takaid Sandığı	6.327.529
Evkaf-ı Hümayun	134.601
Sürre-i Hümayun	0
Devair Belediye Mahsusatı	60.000
Orman ve Maden	0
Mülga Aşar Emaneti	0
Mülga Vergi Emaneti	0
<b>Yekun</b>	<b>163.547.457</b>
<b>Tahsisat-ı Fevkalade</b>	
Maliye	581.244
Nafia	243.409
Muhacirin	14.838
<b>Yekun</b>	<b>839.491</b>
<b>Duyun-u Gayri Muntazama</b>	
Esham ve Emval Eytam Faizi	2.885.437
Hudut-ül İltisakiye	0
<b>Yekun</b>	<b>2.885.437</b>
<b>Yekun Te'diyat</b>	<b>167.272.386</b>
<b>Teslimat</b>	
7 Numaralı Divan Hesabını	0
8 Numaralı Hazine-i Celiliye Hesabını	0
9 Numaralı Duyunu Hariciye Hesabını	0
12 Numaralı Hazine-i Celiliye Hesabını	73.179
<b>Yekun</b>	<b>73.179</b>
Sene-i Gayesinde Mevcud	0
<b>CÜMLE-İ YEKUN</b>	<b>167.345.565</b>



**Tablo 97: 1304 (1888/1889) Mali Yıl Sal Muhasebesi/Varidat**

<b>1304 SENESİ VARİDAT UMUMİYESİ</b>	
<b>NEV-İ VARİDAT</b>	<b>GELİR MİKTARI</b>
Emlak Ve Akar Vergisi	145.598.835
Temettü Vergisi	45.306.966
Bedeli Askeri	55.889.243
Ağnam Resmi	160.651.562
Canavar Resmi	1.267.789
Deve Resmi	1.455.954
Maktuan İhale Olunan Ağşar Bedeli	267.586.907
Emaneti İdare kılınan Ağşar Hasılatı	16.968.822
Emlak-ı Emiriyenin muaccele Hasılatı	2.330.278
Saydı Bahri	517.933
Saydı Berri	107.953
Rüsüm-u Mütenevvıa	22.334.395
Orman hakkı ve kereste ve pul resimleri	9.773.941
Envai Maaden	2.261.378
Muhakeme Harcları	13.097.700
Hasılat-ı Müteferrika	13.848.410
<b>Yekun</b>	<b>758.998.072</b>
<b>Me'huzat</b>	
7 Numaralı Devair Hesabından	19.553.300
10 Numaralı Vilayet Hesabından	22.252.338
12 Numaralı Hazine Hesabından	4.951.077
<b>Yekun</b>	<b>46.756.716</b>
<b>Sene İbtidasında Mevcud</b>	<b>93.674.552</b>
<b>CÜMLE-İ YEKUN</b>	<b>899.429.341</b>

KAYNAK: Devlet Arşivleri Başkanlığı Osmanlı Arşivi BOA: HH.d./ 5812/ H-10-07-1306

**Tablo 98: 1304 (1888/1889) Mali Yıl Sal Muhasebesi/Masraf**

<b>1304 SENESİ MESARİFAT UMUMİYESİ</b>	
<b>NEV-İ MESARİFAT</b>	<b>GİDER MİKTARI</b>
<b>Tahsisat-ı Adiye</b>	
Hazine-i Hassa-i Şahane	10.169.310
Dahiliye	48.791.476
İlmiye	8.847.801
Adliye	25.379.074
Sıhhiye	1.999
Maarif	3.715.992
Nafia ve Ticaret	9.687.942
Maliye	51.246.318
Nizamiye	280.844.717
Tobhane	10.835.960
Bahriye	18.800.423
Jandarma	72.554.615
Zabtiye	3.930.157
Defter-i Hakani	525
Askeriye Takaid Sandığı	11.203.038
Evkaf-ı Hümayun	179.000
Sürre-i Hümayun	4.702.036
Devair Belediye Mahsusatı	81.247
Orman ve Maden	0
Mülga Aşar Emaneti	0
Mülga Vergi Emaneti	0
<b>Yekun</b>	<b>560.980.638</b>
<b>Tahsisat-ı Fevkalade</b>	
Maliye	1.575.033
Nafia	422.175
Muhacirin	47.072
<b>Yekun</b>	<b>2.044.281</b>
<b>Duyun-u Gayri Muntazama</b>	
Esham ve Emval Eytam Faizi	3.264.705
Hudut-ül İltisakiye	50.000
<b>Yekun</b>	<b>3.314.705</b>
<b>Yekun Te'diyat</b>	<b>566.339.625</b>
<b>Teslimat</b>	
7 Numaralı Divan Hesabım	7.318.206
8 Numaralı Hazine-i Celiliye Hesabım	201.608.784
9 Numaralı Duyunu Hariciye Hesabım	2.289.426
12 Numaralı Hazine-i Celiliye Hesabım	26.083.420
<b>Yekun</b>	<b>237.299.836</b>
Sene-i Gayesinde Mevcud	103.131.149
<b>CÜMLE-İ YEKUN</b>	<b>906.770.611</b>

KAYNAK: Devlet Arşivleri Başkanlığı Osmanlı Arşivi BOA: HH.d./ 5812/ H-10-07-1306

**Tablo 99: 1305 (1889/1890) Mali Yıl Sal Muhasebesi/Varidat**

<b>1305 SENESİ VARİDAT UMUMİYESİ</b>	
<b>NEV-İ VARİDAT</b>	<b>GELİR MİKTARI</b>
Emlak Ve Akar Vergisi	5.490.832
Temettü Vergisi	1.678.179
Bedeli Askeri	1.576.937
Ağnam Resmi	572.653
Canavar Resmi	11.998
Deve Resmi	8.400
Maktua İhale Kılınan Ağşar Bedeli	3.878.479
Emaneti İdare Olunan Ağşar Hasılatı	633.178
Emlak-ı Emiriyenin muaccele ve icar Hasılatı	70.464
Sayd-ı Bahri	0
sayd-ı Berri	0
Rüsüm-u Mütenevvia	388.581
Orman Hakkı ve Kereste ve Pul Resimleri	0
Envai Maaden	0
Muhakimi Şeriye	Muhakeme Harcları
Muhakimi Adliye	0
Tönbekü Bey'ası	
Hasılat-ı Müteferrika	226.383
Koçanlı Vergi Tezakiri İtmamın	0
<b>Yekun</b>	<b>14.536.089</b>
<b>Mahfuzat</b>	
7 Numaralı Devair Hesabından	
Sene İbtidasında Mevcud	
<b>CÜMLE-İ YEKUN</b>	<b>14.536.089</b>

KAYNAK: Devlet Arşivleri Başkanlığı Osmanlı Arşivi BOA: HH.d./ 5813/ H-23-08-1310

**Tablo 100: 1305 (1889/1890) Mali Yıl Sal Muhasebesi/Masraf**

<b>1305 SENESİ MESARİFAT UMUMİYESİ</b>	
<b>NEV-İ MESARİFAT</b>	<b>GİDER MİKTARI</b>
<b>Tahsisat-ı Adıye</b>	
Hazine-i Hassa-i Şahane	43.493
Dahiliye	248.387
İlmiye	51.713
Adliye	81.495
Hariciye	0
Sıhıye	3.123
Maarif	174.899
Nafia ve Ticaret	111.093
Maliye	199.262
Maaşat-ı Zatiye	134.409
Nizamiye	9.192.864
Tobhane	125.435
Bahriye	429.690
Jandarma	1.406.197
Zabtiye	4.362
Askeriye Takaid Sandığı	311.392
Evkaf-ı Hümayun	7.475
Sürre-i Hümayun	0
Orman ve Maden	0
Mülga Aşar Emaneti	0
Mülga Vergi Emaneti	0
Esham-ı Mütenevvia	640.294
Posta ve Telgraf	0
<b>Yekun</b>	<b>13.165.587</b>
<b>Tahsisat-ı Fevkalade</b>	
Nizamiye	
Muhacirin	4.789
<b>Yekun</b>	<b>4.789</b>
<b>Duyun-u Gayri Muntazama</b>	
Hutut İltisakı	9.326
Müstekrizat Reddiyatı	
<b>Yekun</b>	<b>9.326</b>
Terekat-ı Reddiyat	0
<b>Yekun Te'diyat</b>	<b>13.179.703</b>
<b>Teslimat</b>	
7 Numaralı Divan Hesabını	
8 Numaralı Hazine Hesabını	
9 Numaralı Duyunatı Hariciye Hesabını	
9 Numaralı Duyunu Hariciye Hesabını	
10 Numaralı Vilayet Hesabını	
<b>Yekun</b>	
Sene-i Gayesinde Mevcud	
<b>CÜMLE-İ YEKUN</b>	<b>13.179.703</b>

**Tablo 101: 1306 (1890/1891) Mali Yıl Sal Muhasebesi/Varidat**

<b>1306 SENESİ VARİDAT UMUMİYESİ</b>	
<b>NEV-İ VARİDAT</b>	<b>GELİR MİKTARI</b>
Emlak Ve Akar Vergisi	10.223.327
Temettü Vergisi	3.163.649
Bedeli Askeri	3.153.159
Ağnam Resmi	870.638
Canavar Resmi	24.139
Deve Resmi	42.480
Maktua İhale Kılınan Ağşar Bedeli	8.054.310
Emaneti İdare Olunan Ağşar Hasılatı	1.841.028
Emlak-ı Emiriyenin muaccele ve icar Hasılatı	123.286
Sayd-ı Bahri	0
sayd-ı Berri	0
Rüsüm-u Mütenevvıa	276.768
Orman Hakkı ve Kereste ve Pul Resimleri	0
Envai Maaden	0
Muhakimi Şeriye	Muhakeme Harcları
Muhakimi Adliye	
Tönbekü Bey'ası	
Hasılat-ı Müteferrika	2.399.880
Koçanlı Vergi Tezakiri İtmamın	
<b>Yekun</b>	<b>30.172.669</b>
<b>Mahfuzat</b>	
7 Numaralı Devair Hesabından	
Sene İbtidasında Mevcud	
<b>CÜMLE-İ YEKUN</b>	<b>30.172.669</b>

KAYNAK: Devlet Arşivleri Başkanlığı Osmanlı Arşivi BOA: HH.d./ 5813/ H-23-08-1310

**Tablo 102: 1306 (1890/1891) Mali Yıl Sal Muhasebesi/Masraf**

<b>1306 SENESİ MESARİFAT UMUMİYESİ</b>	
<b>NEV-İ MESARİFAT</b>	<b>GİDER MİKTARI</b>
<b>Tahsisat-ı Adiye</b>	
Hazine-i Hassa-i Şahane	293.507
Dahiliye	503.469
İlmiye	123.672
Adliye	168.121
Hariciye	0
Sıhiye	129
Maarif	89.896
Nafia ve Ticaret	586
Maliye	646.024
Maaşat-ı Zatiye	510.006
Nizamiye	9.490.343
Tobhane	985.255
Bahriye	961.387
Jandarma	2.268.362
Zabtiye	13.900
Askeriye Takaid Sandığı	833.015
Evkaf-ı Hümayun	1.000
Sürre-i Hümayun	997
Orman ve Maden	0
Mülga Aşar Emaneti	0
Mülga Vergi Emaneti	0
Esham-ı Mütenevvia	1.005.480
Posta ve Telgraf	0
<b>Yekun</b>	<b>17.895.155</b>
<b>Tahsisat-ı Fevkalade</b>	
Nizamiye	
Muhacirin	0
<b>Yekun</b>	<b>0</b>
<b>Duyun-u Gayri Muntazama</b>	
Hutut İltisakı	345
Müstekrizat Reddiyatı	
<b>Yekun</b>	<b>345</b>
Terekat-ı Reddiyat	0
<b>Yekun Te'diyat</b>	<b>17.895.500</b>
<b>Teslimat</b>	
7 Numaralı Divan Hesabını	
8 Numaralı Hazine Hesabını	
9 Numaralı Duyunatı Hariciye Hesabını	
9 Numaralı Duyunu Hariciye Hesabını	
10 Numaralı Vilayet Hesabını	
<b>Yekun</b>	
Sene-i Gayesinde Mevcud	
<b>CÜMLE-İ YEKUN</b>	<b>17.895.500</b>

KAYNAK: Devlet Arşivleri Başkanlığı Osmanlı Arşivi BOA: HH.d./ 5813/ H-23-08-1310

**Tablo 103: 1307 (1891/1892) Mali Yıl Sal Muhasebesi/Varidat**

<b>1307 SENESİ VARİDAT UMUMİYESİ</b>	
<b>NEV-İ VARİDAT</b>	<b>GELİR MİKTARI</b>
Emlak Ve Akar Vergisi	29.817.189
Temettü Vergisi	8.322.234
Bedeli Askeri	9.670.543
Ağnam Resmi	2.757.939
Canavar Resmi	157.564
Deve Resmi	49.717
Maktua İhale Kılınan Ağşar Bedeli	72.715.665
Emaneti İdare Olunan Ağşar Hasılatı	10.846.675
Emlak-ı Emiriyenin muaccele ve icar Hasılatı	1.084.164
Sayd-ı Bahri	0
sayd-ı Berri	0
Rüsüm-u Mütenevvia	4.266.676
Orman Hakkı ve Kereste ve Pul Resimleri	0
Envai Maaden	0
Muhakimi Şeriye	Muhakeme Harcları
Muhakimi Adliye	
Tönbe Kü Bey'ası	
Hasılat-ı Mütferrika	3.234.540
Koçanlı Vergi Tezakiri İtmamın	0
<b>Yekun</b>	<b>142.922.913</b>
<b>Mahfuzat</b>	
7 Numaralı Devair Hesabından	
Sene İbtidasında Mevcud	
<b>CÜMLE-İ YEKUN</b>	<b>142.922.913</b>

KAYNAK: Devlet Arşivleri Başkanlığı Osmanlı Arşivi BOA: HH.d./ 5813/ H-23-08-1310

**Tablo 104: 1307 (1891/1892) Mali Yıl Sal Muhasebesi/Masraf**

<b>1307 SENESİ MESARİFAT UMUMİYESİ</b>	
<b>NEV-İ MESARİFAT</b>	<b>GİDER MİKTARI</b>
<b>Tahsisat-ı Adıye</b>	
Hazine-i Hassa-i Şahane	1.697.414
Dahiliye	9.950.802
İlmiye	1.910.256
Adliye	4.571.349
Hariciye	2.000
Sıhiye	59.312
Maarif	498.109
Nafia ve Ticaret	1.398.356
Maliye	6.198.558
Maaşat-ı Zatiye	2.546.827
Nizamiye	49.065.732
Tobhane	2.557.603
Bahriye	10.736.813
Jandarma	21.570.849
Zabtiye	760.764
Askeriye Takaid Sandığı	5.847.496
Evkaf-ı Hümayun	150.118
Sürre-i Hümayun	5.370
Orman ve Maden	0
Mülga Aşar Emaneti	0
Mülga Vergi Emaneti	0
Esham-ı Mütenevvia	3.910.887
Posta ve Telgraf	0
<b>Yekun</b>	<b>123.438.623</b>
<b>Tahsisat-ı Fevkalade</b>	
Nizamiye	
Muhacirin	56.033
<b>Yekun</b>	<b>56.033</b>
<b>Duyun-u Gayri Muntazama</b>	
Hutut İltisakı	381.518
Müstekrizat Reddiyatı	
<b>Yekun</b>	<b>381.518</b>
Terekat-ı Reddiyat	0
<b>Yekun Te'diyat</b>	<b>123.876.175</b>
<b>Teslimat</b>	
7 Numaralı Divan Hesabım	
8 Numaralı Hazine Hesabım	
9 Numaralı Duyunatı Hariciye Hesabım	
9 Numaralı Duyunu Hariciye Hesabım	
10 Numaralı Vilayet Hesabım	
<b>Yekun</b>	
Sene-i Gayesinde Mevcud	
<b>CÜMLE-İ YEKUN</b>	<b>123.876.175</b>

KAYNAK: Devlet Arşivleri Başkanlığı Osmanlı Arşivi BOA: HH.d./ 5813/ H-23-08-1310



**Tablo 105: 1308 (1892/1893) Mali Yıl Sal Muhasebesi/Varidat**

<b>1308 SENESİ VARİDAT UMUMİYESİ</b>	
<b>NEV-İ VARİDAT</b>	<b>GELİR MİKTARI</b>
Emlak Ve Akar Vergisi	160.397.349
Temettü Vergisi	47.577.721
Bedeli Askeri	63.306.842
Ağnam Resmi	162.103.808
Canavar Resmi	1.326.145
Deve Resmi	1.679.257
Maktua İhale Kılınan Ağşar Bedeli	290.223.311
Emaneti İdare Olunan Ağşar Hasılatı	22.621.150
Emlak-ı Emiriyenin muaccele ve icar Hasılatı	2.322.808
Sayd-ı Bahri	143.394
sayd-ı Berri	205
Rüsüm-u Mütenevvia	20.182.755
Orman Hakkı ve Kereste ve Pul Resimleri	13.408.987
Envai Maaden	1.054.601
Muhakimi Şeriye	Muhakeme Harcları
Muhakimi Adliye	10.705.266
Tönbekü Bey'ası	0
Hasılat-ı Müteferrika	14.265.615
Koçanlı Vergi Tezakiri İtmamın	1.950.969
<b>Yekun</b>	<b>817.084.208</b>
<b>Mahfuzat</b>	
7 Numaralı Devair Hesabından	10.382.659
Sene İbtidasında Mevcud	92.978.182
<b>CÜMLE-İ YEKUN</b>	<b>920.445.049</b>

KAYNAK: Devlet Arşivleri Başkanlığı Osmanlı Arşivi BOA: HH.d./ 5813/ H-23-08-1310

**Tablo 106: 1308 (1892/1893) Mali Yıl Sal Muhasebesi/Masraf**

<b>1308 SENESİ MESARİFAT UMUMİYESİ</b>	
<b>NEV-İ MESARİFAT</b>	<b>GİDER MİKTARI</b>
<b>Tahsisat-ı Adiye</b>	
Hazine-i Hassa-i Şahane	12.247.959
Dahiliye	51.114.544
İlmiye	11.838.772
Adliye	24.405.856
Hariciye	0
Sıhye	161.633
Maarif	491.578
Nafia ve Ticaret	751.120
Maliye	40.536.748
Maaşat-ı Zatiye	13.789.630
Nizamiye	287.401.487
Tobhane	12.881.340
Bahriye	16.814.957
Jandarma	79.013.580
Zabtiye	4.369.727
Askeriye Takaid Sandığı	13.983.595
Evkaf-ı Hümayun	33.300
Sürre-i Hümayun	4.172.456
Orman ve Maden	0
Mülga Aşar Emaneti	0
Mülga Vergi Emaneti	0
Esham-ı Mütenevvia	3.668.272
Posta ve Telgraf	34.378
<b>Yekun</b>	<b>577.710.939</b>
<b>Tahsisat-ı Fevkalade</b>	
Nizamiye	
Muhacirin	101.344
<b>Yekun</b>	<b>101.344</b>
<b>Duyun-u Gayri Muntazama</b>	
Hutut İltisakı	33.402.189
Müstekrizat Reddiyatı	
<b>Yekun</b>	<b>33.402.189</b>
Terekat-ı Reddiyat	5.251
<b>Yekun Te'diyat</b>	<b>611.219.725</b>
<b>Teslimat</b>	
7 Numaralı Divan Hesabım	
8 Numaralı Hazine Hesabım	8.107.988
9 Numaralı Duyunatı Hariciye Hesabım	232.177.679
9 Numaralı Duyunu Hariciye Hesabım	27.378.218
10 Numaralı Vilayet Hesabım	1.427.634
<b>Yekun</b>	<b>269.091.520</b>
Sene-i Gayesinde Mevcud	77.752.064
<b>CÜMLE-İ YEKUN</b>	<b>958.063.310</b>

KAYNAK: Devlet Arşivleri Başkanlığı Osmanlı Arşivi BOA: HH.d./ 5813/ H-23-08-1310

#### 5.4. SAL MUHASEBE VİLAYET HESAPLARI ANALİZİ

$$1\text{-Vilayet Gelirlerinin Genel Gelirlere Oranı} = \frac{\text{Vilayet Gelirler}}{\text{Genel Gelirler}} \times 100$$

1885/1886 (301) Mali Yıl Sal Muhasebesi Vilayet Gelirlerinin Genel Gelirlere Oranı

$$\frac{12.467.456}{15.084.545} \times 100 = 82,65$$

1886/1887 (302) Mali Yıl Sal Muhasebesi Vilayet Gelirlerinin Genel Gelirlere Oranı

$$\frac{23.500.638}{31.867.644} \times 100 = 73,74$$

1887/1888 (303) Mali Yıl Sal Muhasebesi Vilayet Gelirlerinin Genel Gelirlere Oranı

$$\frac{139.296.247}{262.097.994} \times 100 = 53,14$$

1888/1889 (304) Mali Yıl Sal Muhasebesi Vilayet Gelirlerinin Genel Gelirlere Oranı

$$\frac{899.429.341}{2.389.652.256} \times 100 = 37,63$$

1889/1890 (305) Mali Yıl Sal Muhasebesi Vilayet Gelirlerinin Genel Gelirlere Oranı

$$\frac{14.536.089}{17.324.414} \times 100 = 83,90$$

1890/1891 (306) Mali Yıl Sal Muhasebesi Vilayet Gelirlerinin Genel Gelirlere Oranı

$$\frac{30.172.669}{37.173.966} \times 100 = \mathbf{81,16}$$

1891/1892 (307) Mali Yıl Sal Muhasebesi Vilayet Gelirlerinin Genel Gelirlere Oranı

$$\frac{142.922.913}{178.785.373} \times 100 = \mathbf{79,94}$$

1892/1893 (308) Mali Yıl Sal Muhasebesi Vilayet Gelirlerinin Genel Gelirlere Oranı

$$\frac{920.445.049}{2.695.755.490} \times 100 = \mathbf{34,14}$$

**Tablo 107: Vilayet Gelirlerinin Genel Hesaplar Gelirlerine Oranı**

MALİ YIL	VİLAYET GELİRLERİ TOPLAMI	GENEL GELİR TOPLAMI	VİLAYET GELİR /GENEL GELİRLER
1885-1886	12.467.456	15.084.545	% 82,65
1886-1887	23.500.638	31.867.644	% 73,74
1887-1888	139.296.247	262.097.994	% 53,14
1888-1889	899.429.341	2.389.652.256	% 37,63
1889-1890	14.536.089	17.324.414	% 83,90
1890-1891	30.172.669	37.173.966	% 81,16
1891-1892	142.922.913	178.785.373	% 79,94
1892-1893	920.445.049	2.695.755.490	% 34,14

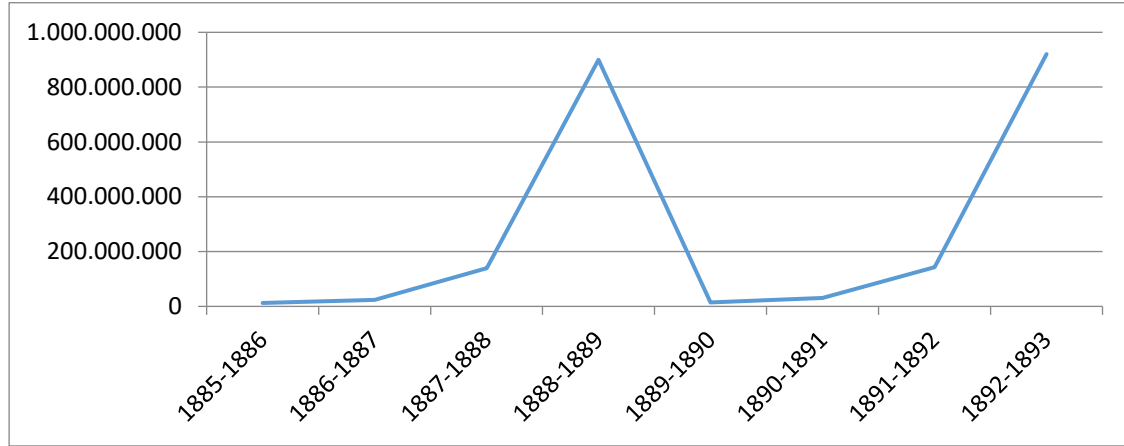
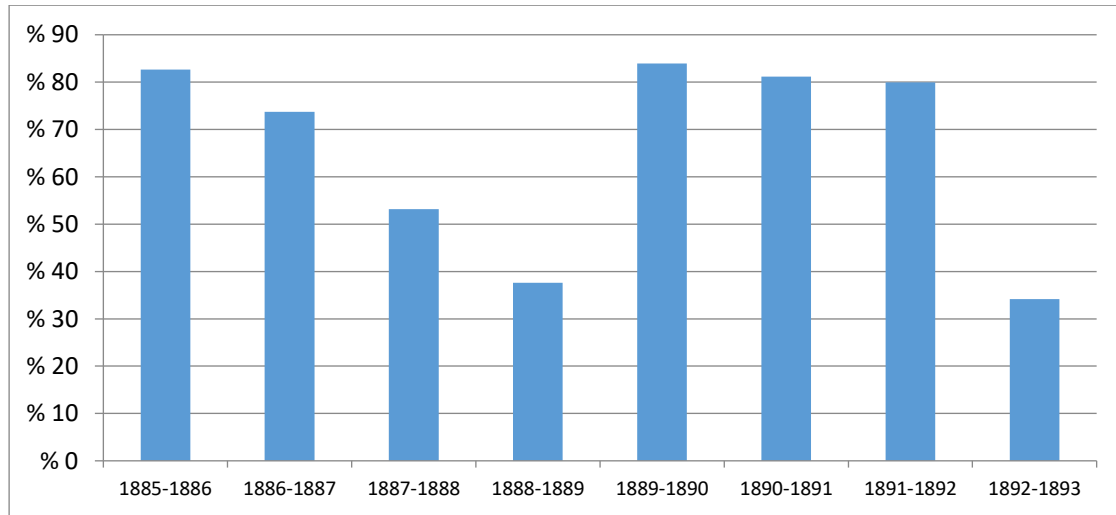
**Grafik 50: Vilayet Gelirlerinin Grafiksel Gösterimi****Grafik 51: Vilayet Gelirlerinin Genel Hesaplar Gelirlerine Oranı**

Vilayet Gelirlerinin büyüklüğü ve bu gelirlerin Hazine Genel Hesabında ki Toplam Gelirler içindeki büyüklüğünü görmemiz açısından bu tablo ve grafikler çok önemlidir. Vilayetlerden ne kadar gelir geldiğini, yıllara göre artış ve azalışları oran ve tutar olarak verilmiştir. 1889-1890 mali yılında % 83,90 ile oran olarak en yüksek değerine ulaşmıştır. 1892-1893 mali yılında ise % 34,14 ile oran olarak en düşük seviyesindedir.

Tutar olarak ise konolide yıllar olan 1888-1889 ve 1892-1893 sal kayıtlarında en yüksek miktarlara çıkmıştır. Dönem boyunca vilayet gelirleri artış eğilimindedir.

Sadece konsolide yıl olan 1888-1889 'u takip eden yıl düşüş göstermektedir. Sonra tekrar artış trendine girmektedir.

$$\mathbf{2\text{-Vilayet Giderlerinin Genel Giderlere Oranı} = \frac{\text{Vilayet Giderleri}}{\text{Genel Giderler}} \times 100}$$

1885/1886 (301) Mali Yıl Sal Muhasebesi Vilayet Giderlerinin Genel Giderlere Oranı

$$\frac{5.960.782}{16.521.170} \times 100 = \mathbf{36,07}$$

1886/1887 (302) Mali Yıl Sal Muhasebesi Vilayet Giderlerinin Genel Giderlere Oranı

$$\frac{18.654.256}{58.512.978} \times 100 = \mathbf{31,88}$$

1887/1888 (303) Mali Yıl Sal Muhasebesi Vilayet Giderlerinin Genel Giderlere Oranı

$$\frac{167.345.565}{338.520.263} \times 100 = \mathbf{49,43}$$

1888/1889 (304) Mali Yıl Sal Muhasebesi Vilayet Giderlerinin Genel Giderlere Oranı

$$\frac{906.770.611}{2.278.430.868} \times 100 = \mathbf{39,79}$$

1889/1890 (305) Mali Yıl Sal Muhasebesi Vilayet Giderlerinin Genel Giderlere Oranı

$$\frac{13.179.703}{24.874.871} \times 100 = \mathbf{52,98}$$

1890/1891 (306 Mali Yıl Sal Muhasebesi Vilayet Giderlerinin Genel Giderlere Oranı

$$\frac{17.895.500}{47.354.929} \times 100 = 37,79$$

1891/1892 (307) Mali Yıl Sal Muhasebesi Vilayet Giderlerinin Genel Giderlere Oranı

$$\frac{123.876.175}{258.688.808} \times 100 = 47,88$$

1892/1893 (308) Mali Yıl Sal Muhasebesi Vilayet Giderlerinin Genel Giderlere Oranı

$$\frac{958.063.310}{2.576.441.092} \times 100 = 37,18$$

**Tablo 108: Vilayet Giderlerinin Genel Giderlere Oranı**

MALİ YIL	VİLAYET GİDERLERİ TOPLAMI	GENEL GİDER TOPLAMI	VİLAYET GİDER /GENEL GİDERLER
<b>1885-1886</b>	5.960.782	16.521.170	<b>% 36,07</b>
<b>1886-1887</b>	18.654.256	58.512.978	<b>% 31,88</b>
<b>1887-1888</b>	167.345.565	338.520.263	<b>% 49,43</b>
<b>1888-1889</b>	906.770.611	2.278.430.868	<b>% 39,79</b>
<b>1889-1890</b>	13.179.703	24.874.871	<b>% 52,98</b>
<b>1890-1891</b>	17.895.500	47.354.929	<b>% 37,79</b>
<b>1891-1892</b>	123.876.175	258.688.808	<b>% 47,88</b>
<b>1892-1893</b>	958.063.310	2.576.441.092	<b>% 37,18</b>

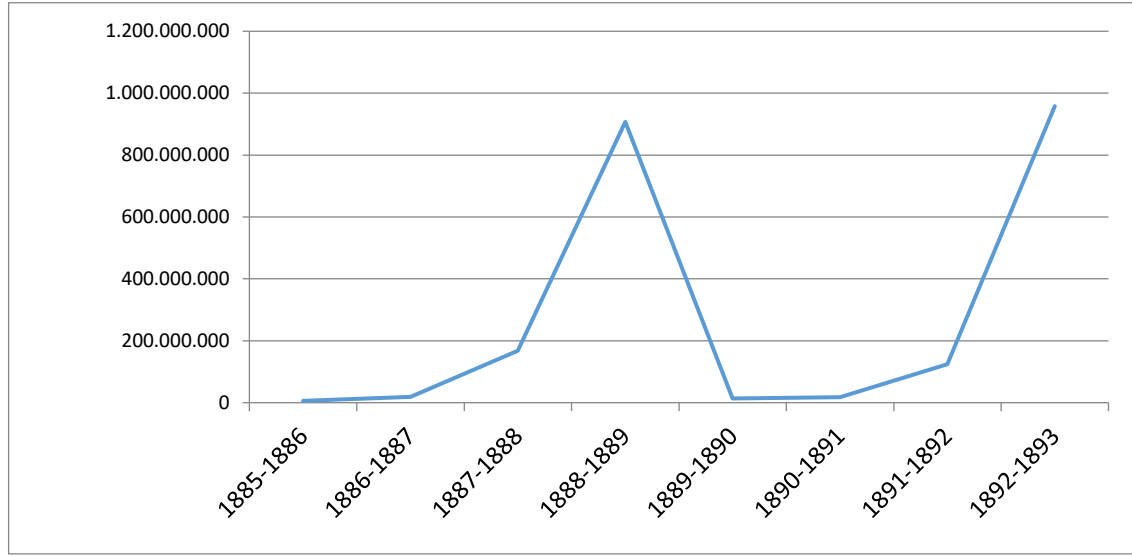
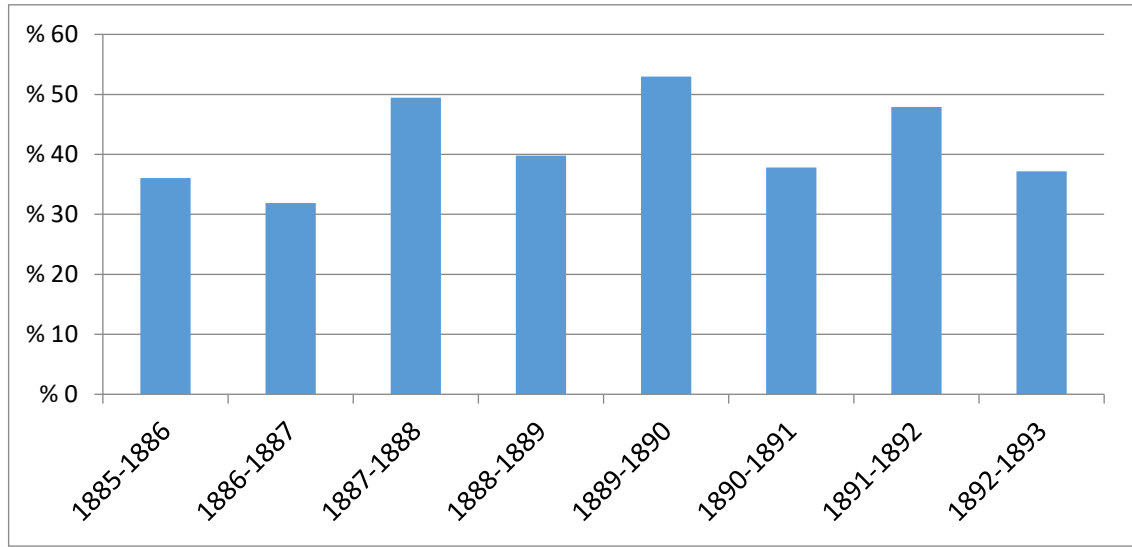
**Grafik 52: Vilayet Giderlerinin Genel Giderlere Oranı****Grafik 53: Vilayet Giderlerinin Genel Giderlere Oranı**

Vilayet Giderlerinin büyüklüğü ve bu giderlerin Hazine Genel Hesabında ki toplam giderler içindeki büyüklüğünü, tablo ve grafiklerden değerlendirilebilir. Vilayetlerin harcama miktarlarını, yıllara göre artış ve azalışların oran ve tutarları net olarak verilmiştir. 1889-1890 mali yılında % 52.98 ile oran olarak en yüksek değerine ulaşmıştır. 1886-1887 mali yılında ise % 31,88 ile oran olarak en düşük seviyesindedir.



Tutar olarak ise konolide yıllar olan 1888-1889 ve 1892-1893 sal kayıtlarında en yüksek miktarlara çıkmıştır. Dönem boyunca vilayet giderleri artış eğilimindedir. Sadece konsolide yıl olan 1888-1889 'u takip eden yıl düşüş göstermektedir. Sonra tekrar artış trendine girmektedir.

## 5.5. SAL MUHASEBE CETVELLERİNDE BAZI VERGİLERİN İL BAZLI BÜYÜKLÜKLERİ

Tablo 109: Vilayetlerden Gelen Emlak ve Akar Vergisi

VİLAYET	EMLAK VE AKAR VERGİSİ (VARİDAT)							
	SENE-İ 301	SENE-İ 302	SENE-İ 303	SENE-İ 304	SENE-İ 305	SENE-İ 306	SENE-İ 307	SENE-İ 308
ADANA	26.492	59.048	587.581	1.226.639	101.769	125.681	289.667	2.069.422
ANKARA	218.256	325.318	2.089.629	4.332.307	320.851	541.366	1.875.455	6.635.444
AYDIN	711.799	1.250.282	3.182.578	17.588.159	583.646	1.396.306	2.757.134	20.054.873
BAĞDAT	0	0	0	0	6.687	3.557	30.456	550.807
BASRA	5.941	7.396	42.286	138.026	4.322	6.248	11.225	114.992
BEYRUT	191.043	302.446	775.935	6.711.913	151.489	306.683	779.727	7.531.352
BİGA	30.392	43.204	237.504	1.787.831	22.427	51.837	244.099	1.678.856
BİNGAZİ	19.137	96.348	252.860	1.209.799	77.785	86.409	136.273	1.322.107
BİTLİS	20.211	25.937	164.220	1.205.102	62.686	93.095	315.324	1.173.113
CEBEL-İ LÜBNAN	607	1.691	1.779	3.433.516	63	356	2.054	3.431.356
CEZAYİR BAHR-İ SEFİD	20.383	87.953	481.600	2.860.303	41.007	43.493	356.848	3.068.655
ÇATALCA	17.561	30.813	152.522	772.871	13.448	16.200	94.760	461.137
DIYARBEKİR	14.496	43.771	431.417	1.557.016	117.936	138.624	404.748	1.393.829
EDİRNE	93.494	178.820	1.114.852	6.935.165	268.539	624.299	1.653.943	8.278.938
ERZURUM	85.615	133.009	453.859	2.378.696	72.140	152.180	467.693	2.285.682
GİRİD	0	0	0	9.931	5.260	8.782	91.374	184.445
HALEB	133.115	222.187	674.871	3.416.037	280.115	448.922	971.768	3.688.796
HİCAZ	0	0	0	0	0	0	0	0
HÜDAVENDİGAR	344.065	798.742	2.694.641	15.588.503	498.853	722.426	1.972.182	18.335.926
İŞKODRA	19.351	45.506	173.153	795.826	27.159	62.125	146.268	693.476
İZMİT	62.799	121.576	873.312	3.979.554	270.090	244.249	479.695	3.855.710
KASTAMONU	299.725	504.188	2.534.617	10.042.655	129.171	367.865	983.963	10.105.393
KONYA	165.998	267.939	2.086.399	4.313.409	299.511	555.474	2.172.825	5.829.575
KOSOVA	59.286	143.185	542.314	3.701.762	168.060	344.585	870.512	4.883.729
KUDÜS-İ ŞERİF	47.243	75.823	559.481	3.199.468	54.228	86.083	334.811	3.333.567
MAMÜRET-ÜLAZİZ (ELAZİĞ)	45.045	99.069	361.630	2.520.365	36.081	82.822	322.624	2.287.375
MANASTIR	87.869	213.007	682.548	4.794.628	154.320	162.016	761.481	5.729.600
MUSUL	137.695	229.557	672.852	1.791.242	260.075	344.938	617.914	1.308.798
SELANİK	131.045	252.811	1.193.376	7.681.079	450.626	1.087.161	2.677.409	7.416.822
SERFİÇE (MANASTIR)	28.521	59.228	95.945	1.035.917	0	0	0	0
SİVAS	82.905	195.709	922.708	3.934.489	160.209	348.083	1.058.647	4.168.445
SURİYE	270.017	360.778	1.153.045	7.855.717	192.863	336.566	1.202.545	8.746.435
ŞEHREMANETİ (İSTANBUL)	34.152	56.569	157.419	701.436	45.234	83.196	332.565	688.296
TRABLUSGARP	81.981	188.047	898.802	4.488.446	79.636	202.866	1.015.389	4.914.269
TRABZON	203.367	304.706	1.144.926	4.984.624	169.157	312.339	1.108.923	5.983.943
VAN	32.434	41.990	218.768	1.127.223	72.838	118.157	451.129	1.090.553
YANYA (YUNANİSTAN)	163.868	260.102	548.704	1.675.209	169.083	259.413	794.795	1.999.366
YEMEN	189.499	523.900	1.248.270	4.871.768	108.715	436.962	1.965.858	4.659.737
ZOR (DEYR-İ ZOR)	4.941	17.756	83.725	452.287	14.734	22.758	67.449	451.088
<b>TOPLAM</b>	<b>4.080.348</b>	<b>7.568.411</b>	<b>29.490.128</b>	<b>145.098.918</b>	<b>5.490.813</b>	<b>10.224.122</b>	<b>29.819.532</b>	<b>160.405.907</b>

Kaynak: BOA: HH.d./ 5812/ H-10-07-1306 ve BOA: HH.d./ 5813/ H-23-08-1310

Tablo 111: Servet vergisi olan Emlak ve Akar Vergisini göstermektedir. Alfabetik olarak vilayetlerden tahsil edilen servet vergisi tutarları bu tabloda gösterilmiştir. Aşağıda tablonun daha iyi anlaşılabilmesi için Servet vergisi tahsili yapılan vilayetler, en çok ve en az on vilayet olarak iki ayrı tabloda gösterilmiştir.

**Tablo 110: Emlak ve Akar Vergisinin En Çok Alındığı ilk 10 Vilayet**

EMLAK VE AKAR VERGİSİ (VARİDAT)									(KURUŞ)
(İLK 10 VİLAYET)									
VİLAYET	SENE-İ 301	SENE-İ 302	SENE-İ 303	SENE-İ 304	SENE-İ 305	SENE-İ 306	SENE-İ 307	SENE-İ 308	TOPLAM
AYDIN	711.799	1.250.282	3.182.578	17.588.159	583.646	1.396.306	2.757.134	20.054.873	47.524.777
HÜDAVENDİGAR	344.065	798.742	2.694.641	15.588.503	498.853	722.426	1.972.182	18.335.926	40.955.338
KASTAMONU	299.725	504.188	2.534.617	10.042.655	129.171	367.865	983.963	10.105.393	24.967.577
SELANİK	131.045	252.811	1.193.376	7.681.079	450.626	1.087.161	2.677.409	7.416.822	20.890.329
SURİYE	270.017	360.778	1.153.045	7.855.717	192.863	336.566	1.202.545	8.746.435	20.117.966
EDİRNE	93.494	178.820	1.114.852	6.935.165	268.539	624.299	1.653.943	8.278.938	19.148.050
BEYRUT	191.043	302.446	775.935	6.711.913	151.489	306.683	779.727	7.531.352	16.750.588
ANKARA	218.256	325.318	2.089.629	4.332.307	320.851	541.366	1.875.455	6.635.444	16.338.626
KONYA	165.998	267.939	2.086.399	4.313.409	299.511	555.474	2.172.825	5.829.575	15.691.130
TRABZON	203.367	304.706	1.144.926	4.984.624	169.157	312.339	1.108.923	5.983.943	14.211.985

**Tablo 111: Emlak ve Akar Vergisinin En Az Alındığı ilk 10 Vilayet**

EMLAK VE AKAR VERGİSİ (VARİDAT)									(KURUŞ)
(SON 10 VİLAYET)									
VİLAYET	SENE-İ 301	SENE-İ 302	SENE-İ 303	SENE-İ 304	SENE-İ 305	SENE-İ 306	SENE-İ 307	SENE-İ 308	TOPLAM
HİCAZ	0	0	0	0	0	0	0	0	0
GİRİD	0	0	0	9.931	5.260	8.782	91.374	184.445	299.792
BASRA	5.941	7.396	42.286	138.026	4.322	6.248	11.225	114.992	330.436
BAĞDAT	0	0	0	0	6.687	3.557	30.456	550.807	591.507
ZOR (DEYR-İ ZOR)	4.941	17.756	83.725	452.287	14.734	22.758	67.449	451.088	1.114.738
SERFİÇE (MANASTIR)	28.521	59.228	95.945	1.035.917	0	0	0	0	1.219.611
ÇATALCA	17.561	30.813	152.522	772.871	13.448	16.200	94.760	461.137	1.559.312
İŞKODRA	19.351	45.506	173.153	795.826	27.159	62.125	146.268	693.476	1.962.864
ŞEHREMANETİ (İSTANBUL)	34.152	56.569	157.419	701.436	45.234	83.196	332.565	688.296	2.098.867
BİTLİS	20.211	25.937	164.220	1.205.102	62.686	93.095	315.324	1.173.113	3.059.688

Kaynak: BOA: HH.d./ 5812/ H-10-07-1306 ve BOA: HH.d./ 5813/ H-23-08-1310

Tablo 112: Emlak ve Akar vergisinin en çok tasilatı yapılan on vilayet bu tabloda verilmiştir. Aydın, Hüdavendigar ve Kastamonu en çok vergi veren vilayetlerdir. Ve tüm dönem boyunca durumlarını korumuşlardır. Buradan çıkarılacak sonuç, bu tabloda yer alan vilayetlerde, yerleşik bulunan kişiler servetlerini en azından incelenen dönem boyunca koruyarak, Osmanlı Maliyesine diğer vilayetlerden daha fazla vergi vermişlerdir.

Tablo 113: Emlak ve Akar vergisinin en az tahsilatı yapılan on vilayet bu tabloda gösterilmiştir. İncelenen dönem boyunca Hicaz Vilayetinden hiç vergi tahsilatı

yapılmamıştır. Girid, Basra ve Bağdat Vilayetlerinden ise en az tahsilat yapılan yerler olmuşlardır. En az tahsilatın yapıldığı iller arasında İstanbul'un da olması dikkat çekicidir. En az tahsilatın yapıldığı yerlerde istisnalar vergi muafiyetleri olduğu düşünülmektedir.

**Tablo 112: Vilayetlerden Gelen Bedeli Askeriye Vergisi**

VİLAYET	BEDELİ ASKERİYE VERGİSİ (VARİDAT)								(KURUŞ)
	SENE-İ 301	SENE-İ 302	SENE-İ 303	SENE-İ 304	SENE-İ 305	SENE-İ 306	SENE-İ 307	SENE-İ 308	
ADANA	2.417	30.655	95.107	297.297	20.102	32.172	68.556	511.102	
ANKARA	14.685	15.817	157.777	1.007.284	24.708	26.596	263.244	1.366.318	
AYDIN	103.420	110.162	240.260	2.128.061	72.469	170.972	454.770	2.627.323	
BAĞDAT	2.395	1.373	26.589	466.071	887	14.556	55.030	311.388	
BASRA	1.428	1.458	1.484	6.643	975	930	2.543	3.523	
BEYRUT	21.213	2.421	93.187	1.163.445	80.467	218.434	313.135	1.429.766	
BİGA	1.344	7.136	39.798	261.835	14.172	12.046	30.290	325.229	
BİNGAZİ	0	0	0	3.279	0	0	0	5.592	
BİTLİS	3.285	7.363	108.789	1.583.471	40.973	81.653	301.295	1.780.456	
CEBEL-İ LÜBNAN	0	0	0	0	0	0	0	0	
CEZAYİR BAHR-İ SEFİD	22.786	36.484	315.180	3.206.879	36.217	92.866	396.062	3.374.434	
ÇATALCA	754	9.209	63.658	764.025	2.925	21.751	46.533	760.161	
DIYARBEKİR	11.084	20.936	131.848	828.099	43.866	80.127	242.840	1.002.923	
EDİRNE	44.054	58.462	359.374	6.927.478	54.176	196.798	556.180	7.501.548	
ERZURUM	17.164	40.284	181.088	1.688.381	17.703	40.234	273.231	1.880.355	
GİRİD	0	0	0	0	0	0	0	0	
HALEB	12.117	20.911	129.244	612.207	87.124	37.979	198.955	854.143	
HİCAZ	0	0	0	0	0	0	0	0	
HÜDAVENDİGAR	38.715	62.684	285.012	2.059.006	63.766	82.764	266.700	2.700.483	
İŞKODRA	4.128	8.495	28.867	209.831	1.637	8.432	31.651	227.026	
İZMİT	1.867	7.426	40.241	580.979	11.134	4.859	33.275	895.550	
KASTAMONU	785	5.871	51.176	218.284	12.325	28.672	71.846	250.698	
KONYA	6.006	7.872	53.881	352.530	3.578	17.598	90.983	527.599	
KOSOVA	12.272	38.736	259.576	4.789.529	78.306	169.610	614.544	5.806.296	
KUDÜS-İ ŞERİF	2.087	6.129	104.069	523.689	1.841	7.858	48.200	485.410	
MAMÜRETÜLAZİZ (ELAZIĞ)	5.636	14.478	113.045	1.152.150	3.565	20.522	186.079	1.022.451	
MANASTIR	9.952	64.091	262.316	6.879.518	28.756	57.291	295.743	8.753.667	
MUSUL	12.017	22.035	53.647	173.080	115.542	175.398	202.201	264.426	
SELANİK	31.026	106.135	549.789	6.908.452	377.705	872.727	1.932.749	7.548.687	
SERFİÇE (MANASTIR)	8.355	18.417	47.301	2.311.454	0	0	0	0	
SİVAS	7.000	37.398	235.449	1.457.324	38.408	104.149	451.082	1.965.767	
SURİYE	21.396	17.102	182.396	871.835	12.367	19.136	166.278	1.127.339	
ŞEHREMANETİ (İSTANBUL)	1.187	2.328	16.566	243.641	5.309	12.707	84.593	431.721	
TRABLUSGARP	0	7.000	4.807	42.274	0	0	3.573	44.013	
TRABZON	96.533	55.995	415.967	1.914.386	53.879	109.935	590.997	2.727.205	
VAN	16.953	23.024	141.822	975.745	23.111	59.792	310.061	967.518	
YANYA (YUNANİSTAN)	34.890	111.776	590.217	3.325.065	248.929	374.581	1.087.279	3.818.644	
YEMEN	0	0	0	0	0	0	0	0	
ZOR (DEYR-İ ZOR)	0	0	0	0	0	0	0	4.065	
<b>TOPLAM</b>	<b>568.951</b>	<b>979.663</b>	<b>5.379.527</b>	<b>55.933.227</b>	<b>1.576.922</b>	<b>3.153.145</b>	<b>9.670.498</b>	<b>63.302.826</b>	

Kaynak: BOA: HH.d./ 5812/ H-10-07-1306 ve BOA: HH.d./ 5813/ H-23-08-1310

Tablo 114: Alfabetik olarak vilayetlerden tahsil edilen Bedel-i Askeriye Vergisi tutarları Tabloda verilmiştir. Bu tablonun anlaşılabilirliğini artırmak için aşağıda en çok ve en az tahsil yapılan on vilayet tablo olarak verilmiştir. 304 ve 308 seneleri konsolide yıllardır. Bu yılları takip eden yıllarda büyük düşüş yaşanıyor

gibi görünse de aslında verilerin toplanma aralığı açısından bir düşüş yaşanmamaktadır. Örneğin 301 ile 305 senesi karşılaştırıldığında yıllar içinde artış daha iyi görülmektedir. Çünkü veriler merkeze hemen ertesi yıl yerine en çok dört yıl içinde gönderileceği hüküm altına alındığından dördüncü yıl hesapları önceki yıllarda ihmal edilen ya da gönderilmeyen tüm veriler o yıl merkeze gönderilmiştir.

**Tablo 113: Bedeli Askeriye Vergisinin En Çok Alındığı İlk 10 Vilayet**

BEDELİ ASKERİYE VERGİSİ (VARİDAT)									(KURUŞ)
(İL 10 VİLAYET)									
VİLAYET	SENE-İ 301	SENE-İ 302	SENE-İ 303	SENE-İ 304	SENE-İ 305	SENE-İ 306	SENE-İ 307	SENE-İ 308	TOPLAM
SELANİK	31.026	106.135	549.789	6.908.452	377.705	872.727	1.932.749	7.548.687	18.327.270
MANASTIR	9.952	64.091	262.316	6.879.518	28.756	57.291	295.743	8.753.667	16.351.334
EDİRNE	44.054	58.462	359.374	6.927.478	54.176	196.798	556.180	7.501.548	15.698.070
KOSOVA	12.272	38.736	259.576	4.789.529	78.306	169.610	614.544	5.806.296	11.768.869
YANYA (YUNANİSTAN)	34.890	111.776	590.217	3.325.065	248.929	374.581	1.087.279	3.818.644	9.591.381
CEZAYİR BAHR-İ SEFİD	22.786	36.484	315.180	3.206.879	36.217	92.866	396.062	3.374.434	7.480.908
TRABZON	96.533	55.995	415.967	1.914.386	53.879	109.935	590.997	2.727.205	5.964.897
AYDIN	103.420	110.162	240.260	2.128.061	72.469	170.972	454.770	2.627.323	5.907.437
HÜDAVENDİGAR	38.715	62.684	285.012	2.059.006	63.766	82.764	266.700	2.700.483	5.559.130
SİVAS	7.000	37.398	235.449	1.457.324	38.408	104.149	451.082	1.965.767	4.296.577

**Tablo 114: Bedeli Askeriye Vergisinin En Az Alındığı İlk 10 Vilayet**

BEDELİ ASKERİYE VERGİSİ (VARİDAT)									(KURUŞ)
(SON 10 VİLAYET)									
VİLAYET	SENE-İ 301	SENE-İ 302	SENE-İ 303	SENE-İ 304	SENE-İ 305	SENE-İ 306	SENE-İ 307	SENE-İ 308	TOPLAM
CEBEL-İ LÜBNAN	0	0	0	0	0	0	0	0	0
GİRİD	0	0	0	0	0	0	0	0	0
HİCAZ	0	0	0	0	0	0	0	0	0
YEMEN	0	0	0	0	0	0	0	0	0
ZOR (DEYR-İ ZOR)	0	0	0	0	0	0	0	4.065	4.065
BİNGAZİ	0	0	0	3.279	0	0	0	5.592	8.871
BASRA	1.428	1.458	1.484	6.643	975	930	2.543	3.523	18.984
TRABLUSGARP	0	7.000	4.807	42.274	0	0	3.573	44.013	101.667
İŞKODRA	4.128	8.495	28.867	209.831	1.637	8.432	31.651	227.026	520.067
KASTAMONU	785	5.871	51.176	218.284	12.325	28.672	71.846	250.698	639.657

Kaynak: BOA: HH.d./ 5812/ H-10-07-1306 ve BOA: HH.d./ 5813/ H-23-08-1310

Tablo 115: En çok Bedel-i Askeriye vergisi alınan on vilayeti göstermektedir. Bu tabloya göre gayrimüslimlerden alınan verginin çokluğu aynı zamanda bu vilayetlerde gayrimüslim tebaanın en çok yaşadığı illeri de göstermektedir. Tabloda dikkat çeken husus; 301 senesinde en çok vergi toplanan vilayet Aydın olurken, 308 senesinde en çok vergi toplanan yer Manastır vilayeti olmuştur.

Aydın vilayeti Manastır vilayetinin dörte birine kadar düşmüştür. Aynı şekilde 301 senesinde Manastır vilayeti en az vergi tahsili yapılan ikinci vilayettir. Son sırada yer alan (İlk On içinde ) Sivas ile neredeyse yakın tutardadır. 308 senesinde Manastır vilayeti en çok vergi tahsil edilen vilayet olurken, Sivas vilayeti ise ilk on içinde son sırada kalmıştır. Bu durum çok dikkat çekiçi olup, nedenleri iyi analiz edilmelidir. Bu vergi türünün azalması için, ya gayrimüslim tebaa buralardan göç etmiştir ya da büyük bir kısmı askere gitmeye karar vermiştir.

Tablo 116: Bu tablo ise Bedeli Askeriye Vergisinin en az tahilatının yapıldığı Vilayetler olarak hazırlanmıştır. Tablodan anlaşılacağı üzere, gayrimüslim tebaanın en az yaşadığı vilayetlerden burada yer almıştır. Bedeli Askeriye Vergi gelirleri açısından Vilayetler sıralamasında son on içinde kalan vilayetler istikrarlı olarak yerlerini korumuşlardır. Bu da demek oluyor ki, bu yerleşim yerlerine zaman içinde gayrimüslim tebadan göç olayları yaşanmamıştır.

Ancak genel olarak Gayrimüslim yerleşikler açısından vilayetlerin bu vergi kapsamında daha detaylı incelenerek yıllar içinde değişim oranları incelenmelidir. Değişikliğe sebep olan durumun tespit edilmesi son derece önemlidir. Çünkü artış ve azalışların sebepleri yerleşiklerin yer değiştirmesi (göç) olabileceği gibi, gayrimüslim halkın psikolojik davranışlarında sebep olmuş olabilir. Devlet ve Sosyal çevre bakımından askerlik mesleğine kabul edilirlilik düşüncesinde değişikliklerde bu vergi miktarın da değişimlere yol açabilmektedir.

## **5.6. MİLLETVEKİLERİNİN BÜTÇE VE KESİN HESABA İLİŞKİN BEYANLARI**

Osmanlı İmparatorluğu'nda meclis ve meclis uygulamaları yeni 1876 Kanun-i Esasi ile başlamış olmakla beraber çok kısa bir süre sonunda meclis kapatılmıştır. Bununla birlikte Osmanlı mebusları konumuz olan bütçe ve Kesin Hesap görüşmeleri, eleştiri ve önerileri, bazı cetvel ve hesapların gönderilmesi talepleri gibi konularda mecliste toplantılar yapılmıştır.

Konumuz ile alakalı olması ve ufakta olsa meclisin o günkü toplantı konuşmaları hakkında fikir sahibi olunması için Ekler başlığı altında T.C. Başbakanlık Devlet Arşivleri Genel Müdürlüğü-Cumhuriyet Öncesi Osmanlı Devlet Arşivlerinden elde edilen Meclis-i Mebusan görüşme tutanakları günümüz Türkçesine çevirilmiştir.

### 5.7. NAMIK KEMAL'İN EKONOMİK GÖRÜŞ VE ELEŞTİRİLERİ

Dönemin yazar ve düşünürleri içerisinde ekonomi konularıyla en çok ilgilenenler arasında Namık Kemal gelmektedir. Yazılarında güncel ekonomik sorunlar hakkında, neredeyse tüm alanlarında birkaç kelam yazmıştır. Aşağıda kısaca Namık Kemal'in yazdığı köşe yazılarında ki, bazı iktisadi görüşlerine yer verilmiştir. Ekonomik ve sosyal gelişmenin sağlanması için devletin halktan vergi almak zorunda olduğuna inanan Namık Kemal, bu konuyu 'Tekâlif' başlıklı uzun bir makalesinde ele almıştır. Makalede devlet, gelirleri beş kaynaktan oluşmaktadır. Vergiler, resmi işlemlerden alınan harçlar, devlet arazisinin, madenlerin ve ormanların işletilmesiyle elde edilen gelirler, her çeşit iç ve dış istikrazlar ve ganimetlerdir. Osmanlı devleti için ganimetler artık söz konusu değildir. İstikraz ise gerçek bir gelir kaynağı değildir, ancak kesin zaruret durumlarında başvurulabilecek bir çeşit fedakârlıktır. Harçların ve diğer devlet gelirlerinin ise kayda değer bir önemi yoktur. O halde her devletin en önemli gelir kaynağı vergilerdir.

#### Vergiler

1. Sadece kesin zaruretlar çerçevesinde alınmalıdır.
2. Vergiler, mümkün olduğu kadar mutedil olmalıdır. Ağır vergiler yüzünden, dünyada birçok inkılaplar meydana gelmiştir.
3. Vergilerin meşru sayılablmesinin esası, herkesin hiç olmazsa verdiği vergi oranında devlet hizmetlerinden yararlanmasıdır.
4. Az masrafla büyük vergi geliri elde edebilmek için, vergi çeşitleri sayısı azaltılmalıdır.

5. Vergilerin toplanması, halka en az yük olacak, hazineye en az masrafa mal olacak, alınan paralar vergi memurlarının elinde en az süre kalacak ve vergiyi saklama, kaçırma gibi kötü hareketlere en az meydan verecek biçimde düzenlenmelidir. (Siler, 2002)

Namık Kemal'in üzerinde durduğu önemli konulardan bir diğeri de, dış borçlar ve kapitülasyonlardır. Dış borçlanmaya karşıdır. Alınan borçların gereksiz yere harcandığı kanısındadır. Bütçe açığının iç borçlar ve tasarruf tedbirleriyle kapatılmasını savunmaktadır. "İstikrazlar Hakkında" başlıklı yazısında (Tasvir-i Efkâr Gazetesi, No: 445) Osmanlı Devletinin yaptığı dış borçların tahlil ve tenkidini yapmaktadır. Dış borç alma yöntemini eleştirerek, bundan vazgeçilmesini, iç borçlanmaya gidilmesini önermektedir. Bunun millî ekonomi için daha yararlı ve önemli olduğunu belirtmeye çalışmıştır.

Namık Kemal, maliyedeki bozukluklardan da şikayetçidir. Özellikle bu alandaki düzensizliğin birçok fenalığın kökünü oluşturduğunu düşünmektedir. Siyaset biliminin gereği olarak, devletin düzenli bir bütçeye sahip olması gerektiğini savunmuştur. Ona göre "... Devlet Hazinesi her sene büyüyen bir altın madeni hükmünde tutularak, bu seneki irat kafi olmamakla rey lazım gelir, bir parça terkin eder borç alırız" zihniyeti kaldırılmalıdır. Köylünün altında ezildiği ağır vergileri hafifletmek suretiyle memleketin umumi servetini her gün biraz daha azaltmaktan kurtarmak ve istikraz karşılıklarımıza müessir bir çare bulunması gerektiğini düşünmektedir.

Ayrıca diğer yazılarında da maliyeye dair gözlem ve önerilerde bulunur. "Maliyenin Muamelat-i Hesabiyyesine Dair Bir Layihadır" (Tasvir-i Efkâr Gazetesi, No: 406), başlıklı yazısında maliye hesaplarındaki hatalara, bunların nedenlerine, maliye memurlarının görevlerine ve yapılan yanlışlıkların düzeltilmesine ait bilgiler aktarmaktadır. "Ahval-ı Maliyeye Dair Bir Layihadır" (Tasvir-i Efkâr, 414, 20 Haziran 1866) adlı makalesinde de 1283 (1866) yılı bütçesinin tahlilini yapmaktadır. Bu vesile ile devlet maliyesinin nasıl ıslah edilebileceğine dair görüş ve düşüncelerini aktarmaktadır. Yine "Muvazene-i Maliye" (Hürriyet Gazetesi, No: 62—63) başlıklı iki makalesinde 1285 (1860-70)

yılı bütçesini ele almaktadır. Devletin malî konularda düştüğü hataları belirterek, gelirlerin artırılması için yapılması gerekenler üzerinde ısrarla durmaktadır. Yine "Masraf ve İradımız" (İbret Gazetesi, No: 90), adlı yazısında İmparatorluğun 1288 (1872—1873) yılı bütçesi üzerinde durur ve tahlilini yapar. O'nun Tezyid-i Varidat (İbret Gazetesi, No: 91) ve "Tekâlif" (İbret Gazetesi No: 87), "Mümteniât" (Hadika Gazetesi, No: 23) başlıklı yazıları da maliye ve vergilere ayrılmış bulunmaktadır. (Çadırcı, Namık Kemal'in Sosyal ve Ekonomik Görüşleri, 1991)

Bunların dışında, sanayi ve ticaretin geliştirilmesi, demiryolu taşımacılığı, üretim, tuz ve tütün ürünleri, ziraat vb. ekonomiyi etkileyen konularda birçok makale yazmıştır. Dönemin tahlili açısından Namık Kemal'in makaleleri çok önemlidir.

Burada Namık Kemal'in bir iki yazısına kısaca yer vermek istiyorum.

26 Kasım 1868 tarihli İstikraz protestosu;

Babialî'nin akdedeceği istikrazı ümmet-i Osmaniye'nin kabul etmeyeceği havi İstanbul'dan yüz ki imza ile aldığımız protestonamedir; (Kemal, 2018)

*Babialî'nin bu defa dahi yüz yirmi beş milyon franklık bir yeni istikraz akdetmek üzere olduğu işitildiğinden ber-vech-i ati mütalaanın gazetenizle ilan olunmak üzere süraten beyanına ibtidar olundu. ... Saniyen, şimdiye kadar akdolunan istikrazların her birinde yollar yapılmak ve maarif ilerletilmek ve ağır şartlı yapılmış müstakrazatı ve sergileri ortadan kaldırmak ve sair bunlara mümasil menafi-i mülkiye ve milliye için sarf olunacağı ilanata edildiği halde bunlardan hiçbirini yapılmayıp adeta vükelaya ihsanlar ve konaklar ve köşkler ve saraylar gibi mülk-ü millete asla nef-i olmayan mahallere sarf ile heba edilmektedir...*

İbret, No:30, 14 Teşrinevvel 1872 (Özün, 1938)

Reji Başlıklı yazısı;

*Tiryaki ah çeksin hasretle yan yana*



*Üç yüz kuruş verilmez bir kıyyecik duhana*

*En büyük asarı terakkiden biri olmak ve halka bar olmaksızın hazineye para hasil etmek üzere 'reji' namında gayet nafi bir idare tesis olunacağını birkaç aylardan beridir idare taraftarlarının neşriyatında görmekte ve lisanı sitayişinden işitmekte idik.*

*Akıbet meydana çıktı, ne olduğunu biz anladık.*

*Tütün inhisarının evvelki tarzı idaresinde İstanbul rüsumundan ne hasil olurdu bilemiyoruz ki 'reji' usulünden hazineye bir faide müterettip olup olmadığını tayin edelim. Lakin 'halka bar olmaksızın' sözünen murat 'reji' yapılmakla herkesin omuzuna bir denk tütün veyahut hamam kubbesi kadar bir kambur yükletilmeyeceğini beyan ise ona biz de bir şey diyemeyiz. Yok eğer bahsettiğiniz tabir bu 'reji' kimseye sıkıntı vermeyeceğini ifade etmek için yazılmış ise bu iddialarda bulunanların afivlerini rica ile kendimizi bahtiyar addederiz.*

*...Zira ki Reji idaresi icraatına başlayalı daha otuz gün olmadı. İstanbul'da otuz bin kişi tütün içmeyi terke kalkıştı. Zannederiz ki Reji böyle giderse yakın vakitte paytahtın tiryakilerini idare için iki üç dükkanda kırk elli okka tütün bulundurmak kifayet edecektir.*

*Yok eğer şirketin muradı bu yolda para kazanmak ve bu maksada vusul için pek doğru bir yola gidilmediğini beyan etmekten bir türlü kendimizi alamayız...*

## SONUÇ

Osmanlı İmparatorluğu, kendine özgü dinamik toplum yapısıyla, ekonomik, siyasal ve askeri alanda her daim canlı olan ve coğrafi olarak üç kıtaya yayılmış büyük bir devlettir. Bu devlet özellikle 18 ve 19. Yüzyılda neredeyse her alanda zayıflayarak, Avrupalı büyük devletlerin dikkatini üzerine çekmiştir.

Osmanlı İmparatorluğu bu psikoloji altında 1839 yılında Tanzimat Fermanını ilan etmiştir. Böylece, Osmanlı İmparatorluğu için eski güzel günlerin gelmesinin tek çaresinin Avrupalı Devletlerin yönetim ve uygulamalarının aynen kabul edilmesi olduğu düşünülmüştür.

Tanzimat Döneminde mali, idari, siyasi ve askeri pek çok alanda reform denilebilecek gelişmeler yaşanmıştır. Konumuz olan Bütçe alanında ise 1855 tarihinde ilk Bütçe Nizamnamesi hazırlanmıştır. Bu nizamname ile bütçeye ilişkin önemli hükümler getirilmiştir.

Yine Tanzimat Döneminde 1876 yılında kabul edilen Kanun-i Esasi ile Bütçe ve Kesin Hesapların hazırlanması Anayasal hükümlere dayanarak, mali sistemimize girmiştir.

Osmanlı İmparatorluğu'nda Bütçe ve Kesin Hesapların mali sisteme girmesi İngiltere, Fransa ve Amerika Birleşik Devletleri'nde olduğu gibi büyük olaylar sonrası olmayıp, Osmanlı bürokrasisi ve aydınlarının girişimleri sonucu gerçekleşmiştir.

Konumuza dönecek olursak Osmanlı Maliyesi genel olarak 18. ve 19. Yüzyıllarda yaşanan savaşlar nedeniyle giderek bozulmuş ve artık devlet için savaşlar mali bunalımın tek sebebi olmuştur. Bu şartlar altında hazırlanan bütçeler devamlı açıklar vermiştir. Aslında Tanzimat'ın ilanından Kırım savaşına kadar, kısa bir dönem yapılan bütçeler denk bütçe mantığı ile hazırlanmıştır.

Kırım savaşı ile başlayan süreç kronikleşmiş bütçe açıkları, aşırı borç yükleri ile devam etmiştir. Bütçe gelirlerinin bütçe giderlerini karşılamaması sonucunda yeni finansal kaynak yaratılması yönündeki çabalar ne yazık ki bir türlü istenilen noktaya ulaşmamıştır.

Bütçe gelirlerini artırma çabaları olarak, iltizam yöntemi, kaime basımı, tağşiş, iç borçlanma ve dış borçlanma gibi finansal araçları gösterebiliriz. Çalışmamızın içinde Tanzimat Dönemi boyunca hazırlanan bütçe gelir ve giderleri gösteren Tablo-4'de görüleceği üzere, bütçe gelirleri düzenli olarak artış göstermiştir. Ancak aynı dönem bütçe giderleri artış hızı daha fazla olduğu için bütçe açıkları devamlılık göstermiştir. Bu durum da göstermiştir ki finansal alanda yapılan yeni kaynak arayışları aslında bir nebze başarılı olmuştur. Ancak bütçe giderlerinin planlanandan fazla artması mali sistemi bozmuştur.

Osmanlı Mali Sisteminin en önemli sorunlarından biri iç ve dış borçlardır. İlk başlarda Kırım savaşı finansmanı için girişilen borçlanma yöntemi, ilerleyen dönemde bütçe açıklarını kapatmak ve vadesi gelen borçları ödemek için tekrar tekrar kullanılmıştır. Borçlanma ile elde edilen kaynaklar, gelir getirici yatırımlara ve üretime aktarılmadığı için verimli kullanılmamıştır.

1875-1876 yılı bütçesinde, toplam giderler içinde borç ödemelerinin payı % 51,39 gibi yüksek bir oranda gerçekleşmiştir. Bütçe gelirlerinin yarısından fazlasını iç ve dış borç geri ödemesine ayırma gereksinimi oluşmuştur. Yaşanan bu süreç sonunda mali kriz kaçınılmaz olmuş ve 1876 tarihinde moratoryum (devletin iflası) ilan edilmiştir. Sırasıyla Rüşum-ı Sitte idaresi kurulmuş ve sonrasında 1881 yılında Duyun-ı Umumiye Teşkilatı kurularak, borçlar ödeme takvimine bağlanarak, mali krizden kurtulmaya çalışılmıştır.

Tezimde 1887-1896 arası hazırlanmış Osmanlı Bütçelerinin ve 1885-1893 arası Sal Muhasebe Kayıtlarının incelenmesi ve analizi yapılmıştır. İncelenen dönem boyunca bütçeler değişik oranlarda açık vermiştir. Ancak hazırlanan bütçelerin açık durumu, Duyun-ı Umumiye öncesi döneme göre daha yürütülebilir bir durumdadır. Mali disiplin sağlanmaya çalışılmıştır. Kamu harcamalarında

tasarrufa gidildiği yapılan analizlerde ortaya çıkmıştır. Bu açıdan bakılırsa Duyun-ı Umumiye Teşkilatının, Osmanlı Maliyesine olumlu katkıları olduğu söylenebilir.

Sal Muhasebe Kayıtlarının analizinde ise, en önemli sorunumuz muhasebe kayıtlarının en geç dört yıl içinde yapılması esnekliğinin anayasa ile belirlenmiş olmasıdır. Bu şartlar altında oluşturulan cetveller üzerinde yıl bazlı analize tabi tutulmuştur. Bu nedenle aynı mali yıla denk gelen bütçe gelir ve gider toplam tutarlarından ziyade, gelir ve gider tutarları oransal büyüklükler açısından kıyaslanmıştır. Analizlerim de, önemli gördüğüm kalemler incelenerek, bütçe ve sal muhasebe kayıtlarının birbirini oransal olarak destekleyip desteklemediği ortaya konulmuştur. Genel olarak oransal büyüklükler birbiri ile uyumlu bir büyüklük sergilemiştir. Bu durum da göstermektedir ki, hem bütçeler hem de sal muhasebe kayıtları kendi içinde tutarlıdır ve bir disiplin dâhilinde gerçekleşmiştir.

İncelediğim dönem olarak, en çok harcama yapılan kalemler sırasıyla askeri harcamalar ve borç ödemeleri olmuştur. Ancak dönem boyunca azalma eğilimi göstermiştir. Bu durum 19. Yüzyıl Osmanlı İmparatorluğu'nun savaş ve savaşların finansmanı gerçeğini göstermektedir. Her ne kadar mali disiplin sağlanmaya çalışılsa da askeri harcamalar ve borç ödemeleri istenilen düzeyde azaltılamamıştır.

Osmanlı Bütçelerinin askeri ve borç ödemeleri haricinde kalan kısmı, sadece idari harcamaları ve zorunlu harcamaları karşılayacak miktarlarda ödenek tahsisi olarak gerçekleşmiştir. Bu kısıt altında minimum düzeylerde ödenekler ayrılarak kamu hizmetleri görülmeye çalışılmıştır. Özellikle eğitim harcamaları açısından Maarif Dairesi ödenek miktarları hem bütçelerde hem de sal kayıtlarında % 1'in altında kalmıştır.

Dönem için dikkate değer bir başka konu ise, sosyal yardım harcamaları konusunda bütçelere ödenek konulmasıdır. Dönem boyunca ortalama % 2'ler

oranında bütçelere ödenekler ayrılmıştır. Bu durum Osmanlı Bütçeleri için olumlu bir gelişmedir.

Ayrıca sal kayıtlarından vilayet gelir ve gider cetvelleri oluşturularak, vilayetlerin genel hesaplara katkısı gösterilmeye çalışılmıştır. Genel olarak vilayet gelirleri toplamı vilayet giderleri toplamından azdır. Yani vilayet gelirleri, vilayet giderlerini karşılayamamıştır. Ayrıca hazırlanan tablolar ile vilayet gelirlerinin genel gelirlere katkısı ve vilayet giderlerinin genel giderler içindeki büyüklükleri Tablo-108 ve Tablo-109' da izah edilmiştir. Vilayet gelirleri açısından 1888-1889 ve 1892-1893 mali yıllarında sırasıyla %37 ve % 34 genel gelirlere katkı sağlar iken incelenen diğer yıllarda yaklaşık olarak ortalama % 75 oranında gelir katkısı olmuştur. Vilayet giderleri olarak incelediğimizde ise, 1888-1889 ve 1892-1893 mali yıllarında sırasıyla %39 ve % 37 oranlarında genel giderler içinde paya sahiptir. Diğer yıllar da ise %31 ile %52 arasında değişen oranlarda gerçekleşmiştir.

Vilayetler tabloları incelendiğinde dikkate değer bir başka konu, İstanbul'un Emlak ve Akar Vergisi tahsilatından elde edilen gelir bakımından en alt sıralarda yer almasıdır. Bu durum vergi adaletinin sağlanmadığını göstermektedir. İstanbul için sağlanan vergi istisnaları vergi adaletini zayıflatmakta ve vergi gelirlerini azaltmaktadır.

Vilayetler konusunda bir başka önemli konu, Bedel-i Askeriye vergisi tahsilatında yaşanan durumdur. Bu durum, dönem başında (301 senesi) en çok tahsilat yapılan Aydın vilayetinin dönem sonunda (308), dönem başına göre ilk on vilayet içinde sonlarda olan Manastır vilayeti tahsilatının dörtte birine kadar düşmesidir. Bunun nedenleri olarak öncelikle; vilayetler arası gayrimüslim tebanın göç etmesi, gayrimüslim tebanın önemli bir kısmının askere gitmeye karar vermesi ya da son olarak gayri müslim tebaanın din değiştirerek vergiden kaçınmaya çalıştıkları şeklinde yorumlanabilir.

Ayrıca tezim iki cilt hazırlanmıştır. Birinci cilt analiz ve tablolardan oluşmaktadır. İkinci cilt ise Cetveller başlığı ile hazırlanmıştır. Bu cilt içerisinde Hicri 1309 ve

1311 tarihli iki adet Sal Muhasebe kayıtlarının tamamı verilmiştir. Dönem araştırmacıları kendileri açısından önemli gördükleri kalemleri (Daireler, Borçlar, Vergiler, Diğer Gelir ve Yükümlülükler vb.) Genel Hesaplar veya Vilayetler çerçevesinde inceleyebileceklerdir.

Sonuç olarak Osmanlı Maliyesi, Kanun-i Esasi ile Bütçe ve Kesin Hesap işlemlerini anayasal güvence altında hazırlamaya, Bütçe ve Kesin Hesap disiplini yerleştirmeye ve bir sistem dâhilinde geliştirmeye özen göstermiştir. Zamanına göre modern anlamda bütçeler hazırlanmıştır. Bütçelerin denetimi konusunda Divan-ı Muhasebat kurularak harcamalar denetim altına alınmaya gayret edilmiştir. Mali alanda yaşanan sorunlar meclis görüşmelerinde dile getirilerek çözüm yolları aranmıştır. Yeni bir mali kültür ve disiplin oluşturulmuştur. Tanzimat Dönemi boyunca genel olarak kamu kaynağı noktasında sıkıntılar yaşanmasına rağmen, sürekli yeni arayışlara girişilmesi mali alanda gelişmelerin önünü açmıştır.

## KAYNAKLAR

### Birincil Kaynaklar:

- Belge 1- Y. PRK. TNF. 7. 3. / H-15-02-1319: Meclis-i Vükela tarafından takdim kılınan bütçe mazbatasının hükümsüzlüğü binaen mühürlenmediği.
- Belge 2- Y. PRK. ML. 15 .46. / H-17-03-1312: Bin üç yüz on yılı bütçesi hakkında icra olunan tahkikat ve hesap pusulaları.
- Belge 3- A. MKT. NZD. 358. 66/ H-09-01-1278: Devlet-i Aliyye'nin Bütçe Açığını kapatmaya yönelik olarak alınacak tasarruf tedbirleri.
- Belge 4- DH. İD 10. 1. 5. / H-22-10-1328: 1325 senesi Kesin Hesap nümuneleriyle tanzim olunan talimatnamenin ve evrak-ı müsbite cetvellerinin gönderilmesi.
- Belge 5- DH. MKT. 114. 37. / H-06-02-1311: Memurların tebdil ve terakki gibi vukuatını muhtevi olarak hazırlanan aylık cetveller ile her sonunda hazırlanan Kesin Hesap pusulalarının vaktinde gönderilmesi gereğinin ilgililere tebliği.
- Belge 6- DH. UMVM. 152. 43./ H-23-04-1336: 1331 senesi adi ve fevkalade bütçelerine ait Kesin Hesap cetvellerinin gönderildiği.
- Belge 7- İ. DH. 1295. 5. 102332./ H-11-03-1305: Şura-yı Devlet Tanzimat Dairesi Reisi Mahmud Paşa'nın bütçe açığının miktarıyla ilgili fikirlerinin, Meclis-i Vükela tarafından müzakere edilmesi.
- Belge 8- MF. MKT. 191. 77./ H-23-06-1311: Tashih edilen Kesin Hesap defterinin Maliye Nezareti'ne gönderildiği.
- Belge 9- MF. MKT. 779. 10./ H-25-02-1322: Divan-ı Muhasebat tarafından nezaretin sal muhasebesi inceleneceğinden, ilgili idarelerce bildirilen süre zarfında hesaplarını incelemeyi bitiremeyenler hakkında gereğinin yapılarak, Mekteb-i Sultani ve Aşiret Mektebi gibi uzak yerlerden gelecek vekillere de maktu ücret verilmesi.
- Belge 10- YPRK. ML. 9. 31./ H-21-07-1305: Maliye Nazırı Agop Paşa'nın 1305 senesi bütçesi çalışmaları ile ilgili olarak Başkitabet'e verdiği cevap.
- Belge 11- MF. MKT. 878. 23 ./ H-27-06-1323: Umur-ı Maliyenin ıslahı için kurulan Divan-ı Muhasebat Komisyonu'na Kesin Hesap bilgilerini zamanında vermeyen idarelerin sorumlu tutulacağıın ilan edilmesi.
- Belge 12- Y. PRK. BŞK 12. 67./ H-04-04-1305: Üç yüz üç senesi bütçesi hakkında icra olunan tahkikat ve hesap pusulaları.

Belge 13- HH.d./ 5812/ H-10-07-1306: Devlet-i Aliyye'nin varidat ve masarifat umumiyesinin sal muhasebesi

Belge 14- HH.d./ 5813/ H-23-08-1310: : Devlet-i Aliyye'nin varidat ve masarifat umumiyesinin sal muhasebesi

### **Diğer Kaynaklar:**

Akad, M. (1992). *Teori ve Uygulamada Sosyal Güvenlik Hakkı*. İstanbul: Kazancı Hukuk Yayınları.

Akar, Ş. K. (1998). *1876-1908 Yılları Bütçelerine Göre II. Abdülhamit Dönem Maliyesi*. Doktora Tezi, İstanbul Üniversitesi, İstanbul.

Akbayar, N. (1985). *Tanzimat'tan Cumhuriyete Türkiye Ansiklopedisi, Tanzimat'tan Sonra Osmanlı Devleti Nüfusu* (Cilt 5). İstanbul: İletişim Yayınları.

Akdoğan, A. (2003). *Kamu Maliyesi*. Ankara: Gazi Kitapevi.

Akgündüz, A. (2012). *Osmanlı'dan Cumhuriyet'e Sayıştay (Divan-ı Muhasebat)*. İstanbul: Osmanlı Araştırmaları Vakfı.

Aksan, V. H. (2011). Küçülen Osmanlı Dünyasında Askeri Reform ve Sınırları 1800-1840. V. Aksan, & D. Goffman içinde, *Erken Modern Osmanlılar (İmparatorluğun Yeniden Yazımı)* (s. 161-182). İstanbul: Timaş Yayınları.

Akyıldız, A. (1996). *Kağıt Para*. İstanbul: Eren Yayıncılık.

Aydın, M. (1990). Sultan II. Mahmud Döneminde Yapılan Nüfus Tahrirleri. *Sultan II. Mahmud ve Reformları Semineri 28-30 Haziran 1989* (s. 81-87). İstanbul: Edebiyat Fakültesi Basımevi.

Balcıoğlu, M., & Balcı, S. (2017). *Rothschildler v Osmanlı İmparatorluğu*. Ankara: Erguvani Yayınevi.

Barkan, Ö. L. (1942). Osmanlı İmparatorluğunda Bir İskan ve Kolonizasyon Metodu Olarak Vakıflar ve Temlikler. *Vakıflar Dergisi*, 2, 354.

Baskıcı, M. (2012). Osmanlı Tarımında Makineleşme: 1870-1914. *Ankara Üniversitesi SBF Dergisi*, 58(1), 31.

Bayır, A. (1993). *Bütçe Mevzuatında ve Bütçelerde Gelişmeler (Osmanlıdan Cumhuriyete)*. Ankara: Maliye ve Gümrük Bakanlığı Yayınları.

Becermen, C. (2008). *Klasik Dönem Osmanlı Vergi Sistemi ve Vergi Türleri*. Ankara: Vergi Müfettişleri Derneği Yayınları.

Berkes, N. (2003). *Türkiye'de Çağdaşlaşma*. İstanbul: Yapı Kredi Yayınları.



- Bilici, N., & Adem Bilici. (2011). *Kamu Maliyesi*. Ankara: Seçkin Yayınları.
- Bozdemir, M. (2011). *Osmanlı'dan Cumhuriyet'e Endüstriyel Mirasımız*. İstanbul: İstanbul Ticaret Odası Yayınları.
- Bütçe ve Mali Kontrol Genel Müdürlüğü. (1994). *Maliye Teşkilatı Tarihçesi ve Mevzuatı*. Ankara: Bütçe ve Mali Kontrol Genel Müdürlüğü.
- Cezar, Y. (1984). *Tanzimat'ta Mali Durum*. İstanbul: İstanbul Üniversitesi Yayınları.
- Cezar, Y. (1986). *Osmanlı Maliyesinde Bunalım ve Değişim Dönemi -18. Yüzyıl'dan Tanzimat'a Mali Tarih*. İstanbul: Alan Yayıncılık.
- Coskun, G. (1986). *Devlet Bütçesi - Türk Bütçe Sistemi*. Ankara: Turhan Kitabevi.
- Çadircı, M. (1991). Namık Kemal'in Sosyal ve Ekonomik Görüşleri. *Ankara Üniversitesi Osmanlı Tarihi Araştırma ve Uygulama Merkezi Dergisi*, 2(2), 39-52.
- Çadircı, M. (2011). *Tanzimat Sürecinde Türkiye, Anadolu Kentleri*. Ankara: İmge Kitabevi Yayınları.
- Çakır, C. (2001). *Tanzimat Dönemi Osmanlı Maliyesi*. İstanbul: Küre Yayınları.
- Çiçek, H. G., & Dikmen, S. (2015). Osmanlı Devlet'inde Bütçenin ve Bütçe Hakkının Tarihsel Gelişimi. *Ekonomik ve Sosyal Araştırmalar Dergisi*, 11(2), 86.
- Çimen, A. (2012, Aralık 1). Sayım, Kayıt Düzeni Ve Teşkilatlanma Açısından Osmanlıda Nüfus Hizmetleri. *Gazi Üniversitesi İktisadi Ve İdari Bilimler Dergisi*, 14(3), 196.
- Davison, R. H. (1997). *Osmanlı İmparatorluğu'nda Reform 1856-1876* (Cilt 2). (O. Akinhay, Çev.) İstanbul: Papirüs Yayınevi.
- Demir, K. (2008). *Osmanlı Basınında İktisadi Kavram ve Süreç Üzerine Yaklaşımlar (1860-1873)*. Yüksek Lisans Tezi, Marmara Üniversitesi, İstanbul.
- Dilekli, S., & Yeşilkaya, K. (2002). *Maastricht Kriterleri*. Ankara: T.C. Başbakanlık Devlet Planlama Teşkilatı Avrupa Birliği İle İlişkiler Genel Müdürlüğü.
- Due, J. F. (1967). *Maliye - Bir İktisadi Analiz*. (S. Gürgün, & İ. Önder, Çev.) İstanbul: İ.Ü. Maliye Enstitüsü Yayınları, No.1241/206-27.
- Eldem, V. (1994). *Osmanlı İmparatorluğu'nun İktisadi Şartları Hakkında Bir Tetkik*. Ankara: Türk Tarih Kurumu Yayınları.

- Erdem, E. (2006). Osmanlı Para Sistemi ve Tağışış Politikası. *Bankacılık Dergisi*, (56), 10-28.
- Ergin, F. (1979). *Para Politikası*. İstanbul: İstanbul Üniversitesi İktisat Fakültesi, Elektronik Ofset.
- Erol, M. (1970). *Osmanlı İmparatorluğunda Kağıt Para (Kaime)*. Ankara: Türk Tarih Kurumu Basımevi.
- Feyzioğlu, B. N. (1965). *Nazari, Tatbiki, Mukayeseli Bütçe*. İstanbul: Filiz Kitabevi.
- Fidan, M., Dilek, S., & Esev, A. (2019). Dünden Bugüne Paranın Tarihi ve Türkiye'de Kağıt Para Kullanımı. *Sosyal Bilimler Dergisi*, 9(18), 141-162.
- Findley, C. V. (1986, Jan.). Economic Bases of Revolution and Repression in the Late Ottoman Empire. *Comparative Studies in Society and History*, 28(1), 81-106.
- Genç, M. (1990). V. Milletlerarası Türkiye Sosyal Ve İktisat Tarihi Kongresi Tebliğler. *Marmara Üniversitesi Türkiyat Araştırma Ve Uygulama Merkezi* (s. 14). Ankara: Atatürk Kültür, Dil Ve Tarih Yüksek Kurumu Türk Tarih Kurumu Yayınları.
- Genç, M. (2003). *Osmanlı İmparatorluğunda Devlet ve Ekonomi*. İstanbul: Ötüken Yayınları.
- Gönüllü, A. R. (2015). Milli Mücadele ve Cumhuriyet Döneminde Hayvanlar Vergisi 1920-1962. *Selçuk Üniversitesi Türkiyat Araştırmaları Dergisi*, (38), 69-102.
- Grant, J. (1999). Rethinking the Ottoman "Decline": Military Technology Diffusion in the Ottoman Empire, Fifteenth to Eighteenth Centuries. *Journal of World History*, 10(1), 179-201. April 26, 2021 tarihinde <http://www.jstor.org/stable/20078753> adresinden alındı
- Güler, M. (2002). *Osmanlı Devleti'nde Haremeyn Vakıfları (XVI-XVII. Yüzyıllar)*. İstanbul: Tatav Yayınları.
- Günçe, Ş. (2019). *III. Selim Dönemi Ulema-Siyaset İlişkisi*. Kahramanmaraş: Samer Yayınları.
- Güran, T. (1989). *Tanzimat Devri Osmanlı Maliyesi: Bütçeler ve Hazine Hesapları 1841-1861*. Ankara: TTK Yayınları.
- Güran, T. (1992). *Tanzimat Döneminde Devlet Fabrikaları 150. Yılında Tanzimat*. Ankara: Türk Tarih Kurumu.
- Güran, T. (2011). *Osmanlı Mali İstatistikleri Bütçeler 1841-1918*. Ankara: Devlet İstatistik Enstitüsü.

- Güvemli, O. (2000). *Türk Devletleri Muhasebe Tarihi-Tanzimat'tan Cumhuriyet'e* (Cilt 3). İstanbul: İstanbul YMM Odası Yayını.
- Haldun, İ. (2017). *Mukaddime, II. Cilt*. İstanbul: Kaynak Yayınları.
- İnalçık, H., & Quatoert, D. (2006). *Osmanlı İmparatorluğu'nun Ekonomik ve Sosyal Tarihi 1600-1914* (Cilt 2). İstanbul: Eren Yayınları.
- İpşirli, M. (2000). *Türkiye Diyanet Vakfı İslam Ansiklopedisi*. Ankara: Türkiye Diyanet Vakfı Yayınları.
- Karakoyunlu, Y. (1997). *Türk Ekonomisinde Çağdaşlaşma Süreci*. İstanbul: Diyalog Yayınları.
- Karal, E. Z. (1995). *Osmanlı İmparatorluğunda İlk Nüfus Sayımı 1831*. Ankara: T.C. Başbakanlık Devlet İstatistik Enstitüsü Matbaası.
- Karamürsel, Z. (1989). *Osmanlı Mali Tarihi Hakkında Tetkikler*. Ankara: Türk Tarih Kurumu Basımevi.
- Karpat, K. H. (2010). *Türk Demokrasi Tarihi*. İstanbul: Timaş Yayınları.
- Kasaba, R. (1993). *Osmanlı İmparatorluğu ve Dünya Ekonomisi, On Dokuzuncu Yüzyıl*. İstanbul: Belge Yayınları.
- Kazgan, G. (2002). *Tanzimat'tan 21. Yüzyıla Türkiye Ekonomisi, Birinci Küreselleşmeden İkinci Küreselleşmeye*. İstanbul: İstanbul Bilgi Üniversitesi Yayınları 22, Altın Kitaplar, 1. Baskı.
- Kazgan, H. (2005). *Galata Bankerleri* (Cilt II.). İstanbul: Orion Yayınevi.
- Kazgan, H. (2005). *Osmanlı'da Avrupa Finans Kapitali* (Cilt 1). İstanbul: Roma Yayınları.
- Kemal, N. (2018). *Sürgünde Muhalefet: Namık Kemal'in Hürriyet Gazetesi 1868-1869 Eksiksiz Tüm Koleksiyon* (Cilt 1). İstanbul: Vakıfbank Kültür Yayınları.
- Kılıç, S. (2002). 1855 Bütçe Nizamnamesi ve Uygulanması. *Türkler Ansiklopedisi* (Cilt 14, s. 359-363). içinde Ankara: Yeni Türkiye Yayınları.
- Kıray, E. (2008). *Osmanlı'da Ekonomik Yapı ve Dış Borçlar*. İstanbul: İletişim Yayınları.
- Kocabaş, S. (2001). *Sutan Abdülaziz ve I. Meşrutiyet Tarihi*. İstanbul: Vatan Yayınları.
- Kubalı, H. N. (1969). *Anayasa Hukuğu Dersleri, Genel Siyasi Rejimler*. İstanbul: İstanbul Hukuk Fakültesi Yayınları.

- Lewis, B. (2004). *Modern Türkiye'nin Doğuşu*. Ankara: TTK Basımevi.
- Lütfi Efendi, A. (1290-1328). *Tarih-i Devlet-i Aliyye-i Osmaniyye* (Cilt III). İstanbul: Dersaadet Matbaa-i Amire.
- Macrotrends. (2021, Mayıs 25). <https://www.macrotrends.net/countries/USA/united-states/military-spending-defense-budget> Erişim Tarihi: 25 Mayıs 2021.
- McCarty, & Erickson. (2001). The ottoman Peoples and The End of Empire, London: Arnold. *International Journal of Middle East Studies*, 35(1), 95-98.
- Morawitz, C. (1978). *Türkiye Maliyesi*. Ankara: Maliye Bakanlığı Maliye Tetkik Kurulu.
- Mutlu, A. (2009). *Tanzimat'tan Günümüze Türkiye'de Vergileme Zihniyetinin Gelişimi*. Ankara: Maliye Bakanlığı Strateji Geliştirme Başkanlığı Yayınları.
- Mutluer, M., Öner, E., & Kesik, A. (2007). *Teoride ve Uygulamada Kamu Maliyesi*. İstanbul: İstanbul Bilgi Üniversitesi Yayınları.
- Nebioğlu, O. (1986). *Bir İmparatorluğun Çöküşü ve Kapitülasyonlar*. Ankara: Türkiye İş Bankası Kültür Yayınları.
- Nedkoff, B. C. (1944). Osmanlı İmparatorluğu'nda Cizye (Baş Vergisi). *Bellekten*, Çev: Şinasi Altundağ, 8(32), 599-652.
- Noviçev, A. (1979). *Osmanlı İmparatorluğu'nun Yarı Sömürgeleşmesi*. (N. Dinçer, Çev.) Ankara: Onur Yayınları.
- Ölçer, C. (1978). *Sultan Abdülmecid Devri Osmanlı Madeni Paraları*. İstanbul: Yenilik Basımevi.
- Öner, E. (2005). *Osmanlı İmparatorluğu ve Cumhuriyet Döneminde Mali İdare*. Ankara: TC Maliye Bakanlığı APKKB Yayını No:2005/369.
- Öner, E. (2009). *Osmanlı Devleti 1912 Yılı Hazine Genel Hesabı ve Kesin Hesap Kanun Tasarısı*. Ankara: Maliye Bakanlığı Strateji Geliştirme Başkanlığı.
- Önsoy, R. (1999). *Mali Tutsaklığa Giden Yol, Osmanlı Borçları 1854-1914*. Ankara: Turhan Kitabevi.
- Özbay, R. D. (2003). *19. Yüzyılda Osmanlıda Devletin Emek İstihdamı*. Doktora Tezi, Marmara Üniversitesi Sosyal Bilimler Enstitüsü, İstanbul.
- Özbek, N. (2015). *İmparatorluğun Bedeli/Osmanlı'da Vergi, Siyaset ve Toplumsal Adalet (1839-1908)*. İstanbul: Boğaziçi Üniversitesi Yayınları.

- Özdemir, B. (2010). *Osmanlı Devleti Dış Borçları*. Ankara: T.C. Maliye Bakanlığı Strateji Geliştirme Başkanlığı Yayın No:2010/403.
- Özkan (Ed.), S. H. (2019). *Osmanlı Tarihi I*. İstanbul: İdeal Kültür Yayıncılık.
- Öztürk, M. (2009). *Hülasa tül Efkâr Gazetesi ve 1873-1875 Arası Osmanlı Devletinin Ekonomik ve Sosyal Durumu*. Yüksek Lisans Tezi, Marmara Üniversitesi, İstanbul.
- Öztürk, N. (2004). Sosyal Siyaset Açısından Cumhuriyet Öncesi Vakıflar. V. G. Müdürlüğü (Dü.), *Cumhuriyetin 80. Yılında Uluslararası Vakıf Sempozyumu* içinde, (s. 41). Ankara.
- Özün, M. N. (1938). *Namık Kemal ve İbret Gazetesi*. Ankara: Remzi Kitabevi.
- Pakalın, M. Z. (1978). *Maliye Teşkilatı Tarihi(1442-1930)* (Cilt 1). Ankara: Maliye Bakanlığı Tetkik Kurulu.
- Pakalın, M. Z. (1978). *Maliye Teşkilatı Tarihi(1442-1930)* (Cilt 1). Ankara: Maliye Bakanlığı Tetkik Kurulu.
- Pala, C. (1996). Osmanlı İmparatorluğu'nda Tarımsal Örgütlenme. *Ekonomik Yaklaşım*, 7(21), 39-69.
- Pamuk, Ş. (1988). *100 Soruda Osmanlı-Türkiye İktisat Tarihi 1550-1914*. İstanbul: Gerçek Yayınevi.
- Pamuk, Ş. (1999). *Osmanlı İmparatorluğu'nda Paranın Tarihi*. İstanbul: Tarih Vakfı Yurt Yayınları.
- Pamuk, Ş. (2005). *Osmanlı-Türkiye İktisat Tarihi 1500-1914*. İstanbul: İletişim Yayınları.
- Pamuk, Ş. (2013). *19. Yüzyılda Osmanlı Ekonomisi Üzerine Araştırmalar*. İstanbul: Türkiye İş Bankası Kültür Yayınları.
- Pamuk, Ş. (2013). *Osmanlı Ekonomisi ve Kurumları*. İstanbul: Türkiye İş Bankası Kültür Yayınları, 4. Basım.
- Parthasarathi, P. (2019). *Avrupa Zenginleşirken Asya Neden Yoksul Kaldı*. (Ö. Kalaycıoğlu, Çev.) İstanbul: Türkiye İş Bankası Kültür Yayınları.
- Pehlivan, O. (1994). *Kamu Maliyesine Giriş*. Trabzon: Yıldızlar Matbaacılık.
- Quartaert, D. (1987). *Osmanlı Devleti'nde Avrupa İktisadi Yayılımı ve Direniş (1881-1908)*. (S. Tekay, Çev.) Ankara: Yurt Yayınları.
- Reinkowski, M. (2012). *Düzenin Şeyleri, Tanzimat'ın Kelimeleri-19. Yüzyıl Osmanlı Reform Politikasının Karşılaştırmalı Bir Araştırması*. (Ç. C. Dikmen, Çev.) İstanbul: Yapı Kredi Yayınları.

- Sakaoğlu, N. (2011). *Bu Mülkün Sultanları 36 Osmanlı Padişahı*. İstanbul: Oğlak Yayıncılık, 17. Baskı.
- Serdaroğlu, Ü. S. (2015). *Büyük İstanbul Tarihi - İktisat* (Cilt VI). Ed.Coşkun Çakır, İstanbul: İBB Kültür A.Ş. Yayınları.
- Sevimay, H. R. (1995). *Osmanlı Son Dönem Ekonomisi, Cumhuriyete Girerken Ekonomi*. İstanbul: Kazancı Hukuk Yayınları.
- Seyitdanlıoğlu, M. (2009). Tanzimat Dönemi Osmanlı Sanayii (1839-1876). *A.Ü. Dil ve Tarih-Coğrafya Fakültesi Tarih Bölümü Tarih Araştırmaları Dergisi*, 28(46), 54-55.
- Siler, A. (2002). *Türkler Ansiklopedisi- Namık Kemal'in İktisadi Görüşleri* (Cilt 14). Ankara: Yeni Türkiye Yayınları.
- Sur, F. H. (1947). *Maliye Dersleri Cilt II*. Ankara: Ankara Hukuk Yayınları.
- Şahin, H. (2013). Osmanlı Bütçe Sisteminin Tekamülü, 1839-1922. *The Journal of Academic Social Science Studies*, 6(2), 853-868.
- Şener, A. (1990). Tanzimat ve Osmanlı Maliyesi. *Hacettepe Üniversitesi İktisadi ve İdari Bilimler Fakültesi Dergisi*, 8(2), 49-76.
- Şener, A. (2006). *Tanzimat Dönemi Osmanlı Vergi Sistemi, Bilimsel Araştırmalar Dizisi:6*. İstanbul: İşaret Yayınları.
- Şener, A. (2007). *Sona Doğru Osmanlı-Osmanlı Ekonomisi ve Maliyesi Üzerine Yazılar*. Ankara: Birleşik Kitabevi.
- T.C. Maliye Bakanlığı. (2015). *Metaveri - Merkezi Yönetim Hacemalarının fonksiyonel Sınıflandırılması Tablosu*. Ankara: Muhasebat Genel Müdürlüğü.
- T.C. Merkez Bankası. (tarih yok). Kağıt Paranın Tarihçesi. Ankara: T.C. Merkez Bankası. Nisan 29, 2021 tarihinde <https://www.tcmb.gov.tr/wps/wcm/connect/d189b219-fe71-40bf-9754-6a5f7d0a65eb/KagitParaTarihce.pdf?MOD=AJPERES> adresinden alındı
- T.C. Resmi Ceride Gazetesi. (09.06.1927). 1050 Sayılı Muhasebei Umumiye Kanunu.
- T.C. Resmi Gazete. (24.12.2003). 5018 Sayılı Kamu Mali Yönetimi ve Kontrol Kanunu.
- Tabakoğlu, A. (1985). *Gerileme Dönemine Girerken Osmanlı Maliyesi*. İstanbul: Dergah Yayınlar.

- Tabakođlu, A. (1989). Osmanlı Ekonomisinde Emek Piyasası ve Ücretler. V. *Milletlerarası Türkiye Sosyal ve İktisat Tarihi Kongresi*. Ankara: Türk Tarih Kurumu.
- Tabakođlu, A. (2000). *Türk İktisat Tarihi*. İstanbul: Dergah Yayınları, 209-210.
- Taşkın, Ü. (2006). Osmanlı Devleti'nde Hayvanlardan Alınan Vergiler. I. *Ulusal Veteriner Hekimliği Tarihi ve Mesleki Etik Sempozyumu Bildirileri*, (s. 231-239). Elazığ.
- Topçu, F. S. (2014). *Sultan Abdülaziz Döneminde Yasanan Mali Bunalım Ve Uygulanan Mali Reformlar (1861-1876)*. Yüksek Lisans Tezi, Hacettepe Üniversitesi Sosyal Bilimler Enstitüsü, Ankara.
- Tural, A. (1987). *Türk Bütçe Sistemi*. Ankara: Maliye ve Gümrük Bakanlığı Araştırma Planlama ve Koordinasyon Kurulu yay. No: 1987-289, Başbakanlık Basımevi.
- Uluatam, Ö. (2005). *Kamu Maliyesi*. Ankara: İmaj Yayınları, 9. Baskı.
- Ünal, Ö. (2009). *Osmanlı Arşiv Kaynaklarına Göre Osmanlı-Alman İlişkileri (1856/1914) Yüksek Lisans Tezi*. Mersin Üniversitesi, Sosyal Bilimler Enstitüsü, Mersin.
- Zürcher, E. J. (2008). *Modernleşen Türkiye'nin Tarihi*. İstanbul: İletişim Yayınları.

**EK 1. Belge 1****Y. PRK. TNF. 7. 3. / H-15-02-1319: Meclis-i Vükela tarafından takdim kılınan bütçe mazbatasının hükümsüzlüğü binaen mühürlenmediği.**

Dümkü meclis-i mahsus-ı vukeladan takdim kılınan bütçe mazbatasına (bütçe muhammen olup senen nihayetine dein vuku bulacak masarının kabulü icap edeceğine dair) bir fıkra dercedilmiş ve bu fıkra butçeyi esasen hükümsüz bırakmış olduğuna binaen mazbata-ı mezkure tarafı acizanemden tahdim (mühürlemek) edilememiş olduğu maruzdur.

21 Mayıs 1317

Ticaret ve Nafia Nazırı Zihni Paşa



## EK 2. Belge 2

### Y. PRK. ML. 15 .46. / H-17-03-1312: Bin üç yüz on yılı bütçesi hakkında icra olunan tahkikat ve hesap pusulaları.

1310 sene-i maliyesi varidat ve mesarifat-ı adiyeye ve fevkaledede senenin maliye nezaret-i celilesinden tanzim ve takdim olunan bütçe layihası ol babta meclis-i mahsus-ı vukeladan arz kılınan mazbata ile beraber la cel (edilerek) tetkik edilerek heyet-i abidanemize (kulu) ita buyrulmuş ve layiha –i maruza mündericatını mesarifat-ı adiyeye ve fevkeladenin varidata nispeten dermiyan (ortaya koymak) olunan açığına ve takviye-i terhisat ve tesisat-ı askeriye için saltanat-ı seniye'nin halen ve zamanen muhtaç olduğu tedarikat ve mebalîğat mesarifana bir çare bulunması ve davair-i orduca israfat ve zaid (gereksiz) ve biluzum mesarifat olup olmadığının tetkiki ile bunlardan icra-yı tasarrufat-ı ve yeniden tedarik ve iradat suretiyle istifade tariklerinin (yol) mütalaa olunması ve cibayet-i (vergilerin tahsili) emval-i temin ve tanzimi esbabının teemmül ve tezekkür kılınması dahi telakki edilen irade-i isabet-i musade-i cenabı hilafet penahi makruza-i alisinden bulunmuş olmakla mesarifat-ı umumiyenin kısmı küllüsünü icra eden devairi askeriye muhasebelerinden tayin ve izam olunan memurlar hazır oldukları halde mezkur bütçe layihası ve hulasa cetveli ile devairin (daireler) masrafat bütçeleri yegan yegan (bire bir) ve bid defa'at kıraat ve mutalaa kılındı.

Hesabat-ı maruzaya nazaran sene-i merkume varidatı 18 milyon altıyüzelli altı bin altı yüz yirmi üç lira olmak üzere takdir ve devair-i askeriye ve mülkiyenin teklif eylediği 22 milyon üç yüz bu kadarının lira mesarif-ı adiyeye 19 milyon iki yüz kırk dokuz bin dokuz yüz on altı liraya, tenzil edilmekle adi bütçede beş yüz doksan üç bin iki yüz doksan iki lira açık gösterildikten sonra maada (başka) varidatı devletin üç senede yüzde beşinin mümteni-üt tahsil hükmüne girdiği beyanıyla bundan varidata tertip eden dokuzyüz otuz iki bin sekizyüz otuz bir liranın zammı halinde mezkur açığın miktarı bir milyon beşyüz yirmi altı bin yuz yirmi üç liraya bali olunacağı ve sene-i haliyede zehairin ademi revacı cihetiyle varidat-ı örfiyenin kısmı küllisi emanate kalacak ve ihtilat bedelatının dahi noksanı bulunacağı ve anam rusumu terifat-ı vak-a' dan tedenni ettiğine

mükabil bu iki nev-i varidattan bir milyon lira miktarında tenakus edeceği velhasıl mesarifatı adiyeye bütçesinin açığı ile varidatın noksanı iki buçuk milyon lirayı mütecaviz (aşmak) bulunduğu gösterilmiştir. Fevkalade bütçesinde dahi devairi askeriye tarafından teklif ve talep olunan mesarifat-ı fevkaledenin yekunu iki milyon üç yuz ondört bin beş yuz almış yedi lira olduğu halde bundan mukavaleye merbut bulunan ve lazım-ül tesviye (düzeltme) olanlara mukabil üç yuz on senesi için bir milyon yuz altmış bir bin kırk dokuz liranın tahsisi kararlaştırılmıştır ki bütçe-i maruz mesarifatı adiyeye açığı ve varidatının noksanı olan iki buçuk milyon lira ile beraber adi ve fevkalade olarak hazine-i devletin üç milyon altı yüz seksen yedi bin yuz yetmiş iki liraya ihtiyacı olduğundan bahisle bunun tesviyesiyle idare-i maslahat olunması için muvazene-i umumiye dahilinde bulunan divan-ı hariciyeden müddeti tediyeleri hitama yaklaşmış olan bazı müstakrazatın tevhidini ile birleştirilmesi ile hariçten akçe istikrazı çaresinin istihzali zımına nezareti müşarün ileyhaya (bahsi geçen) mezuniyet itası ve devairi askeriye ve mülkiyece dahi tedricen tasarrufata riayet ile mesarif-i zaide ihtiyar olunmayarak ve lüzumsuz memuriyetler münhal olmadıkça yerlerine aheri tayin edilmeyerek asıl bütçe açığının bir taraftan kapatılmasına gayret olunması meclis-i mahsus-ı vükela mazbatasında arz ve istizan ve daireyi askeriye ve bahriyeden de bu sene için teklif ve talep olunan mesarifi adiyeye tahsisatının tenzili ile idare-i maslahat kabil olamayacağı ve tophane-i amirece dahi nihayet altıyüz otuz bin liradan aşağı tahsisat ile idare olunamayacağı beyan kılınmış olduğundan evvela mesarifi adiyeye bütçesi hakkında icra-yı tetkikat ve müzakerat olundu. Malum-ı ali buyrulduğu vecihle her devlet-i manzumede bütçe tanzimi varidat ve mesarifat umumiyenin muhafaza-i tevazunu (denge) maksadına mebni olarak bu dahi ruh-ı idare olan kuvve-i maliyenin ziyayından vikayesi için bir kanun demek olduğundan bir senelik bütçesine konulan varidatın ertesi sene ya terakkiyatı tabiiyye ile artması veyahut yeniden baishi menabi –i irat tedariki ile fazlası bulunmadıkça mesarifi artırmamak velhasıl karşılıksız masraf ihtiyar etmemek mütehattim olduğu halde şimdiye kadar güzeran eden sene-i maliyede yapılan bütçelerin bihakkın ve tamamıyla muhafaza-i ahkamına devairce riayet olunmayarak her iki sene için varidatın kemiyeti nazarı itribara alınmadığından senesi içinde bütçe haricinde

bir takım maaşat ve mesarifat ihdas edilmesi eşkali idare-i maliyeye sebeb-i müstakil olup bu cihetle hiç bir sene-i maliyeye mahsus bütçeye hakiki bütçe değil önü açık bir masraf defteri itlak olunmak lazım gelir. Hatta heyeti acizanemize tevdi bulunan bütçe layihasına merbut varidat ve mesarifat cetvelleri mantıkınca üç yüz altı senesinde ba irade-i seniye 18 milyon ikiyüz seksen beş bin on altı lira mesarifatı adiyeye tahsisatı kararlaştırılmış iken üç yüz on senesi için devairce 4 milyon otuz yedi bin dokuz yuz doksan yedi lira fazlasıyla 22 milyon üç yüz yirmi üç bin on dört lira tahsisatın talep ve teklif olunması bütçe kanununa adem-i riayeti ve tahsisatı tazammun etmekle beraber 306 senesinden 310 senesine kadar güzeran eden dört sene zarfında 306 senesi tahsisatı dairesinde idare-i maslahat edilmiş olması 310 senesi için teklif olunan zamaimi tahsisatın hariç es mukavemet bir mecburiyetten münbais (çıkıldığı) olmadığını teyid ve ityana (duyurmak)kafi görmeyip şu meslek bi kaydı devam ettikçe varidat ve mesarifatı umumiyece husul-i tevazunünden (denge) hiç bir sene istifade olunamayarak idare-i maliyenin müşkilat ve tarattan (yağma) kurtulamayacağı mülahazasına ve alel masrafat cetvellerde münderic olan esbab –ı mucibe tafsilatına nazaran sene-i haliye için dairelerinden talep olunan 22 milyon 323 bin bu kadar lira mesarif-i adiyeye tahsisatının hazine komisyonunun tensibi vecihle 3 milyon 73 bin 98 lira tenzili ile ve taht-ı tasdiki aliye mucibince 306 senesi masarifi adiyeye tahsisatına göre 964 bin 900 lira fazlasıyla 19 milyon 249 bin 916 lira hasrı hakkında bab-ı alice ittihaz olunan karar muvafık –ı hal ve müsalemet bulunmuştur. Eğer ki daireyi askeriye ve bahriye ve tophanece tenzilat-ı mebhusenin icrasına itiraz olunmuş ise de daha az tahsisat ile 306 tarihinden bu seneye kadar idare-i maslahatın imkanı fiilen tahakkuk etmiş ve alel husus akçesi hazır bulunsa bir sene içinde icra edilemeyecek mübayaat ve karşılığı tamamen verilse yine bir sene zarfında itmam olunamayacak işaat (duyuru) namına tam olarak hesap edilen mesarifatın toptan talep ve teklif edilmesi imkanı tasarrufu göstermekte bulunmuş olduğu gibi bazı sarfiyat daima askeriyece o imkanın vücut-ı fiilini dahi malumat ve meşhudat ispat edebileceğine (mebni) dayanmak mesarifatı adiyeye tahsisatınca karargir olan tenzilatı maruza kabil-i itiraz ad edilemez. Bala'da arz olunduğu vecihle varidatı umumiyenin 3 sene nihayetinde münteni

ül tahsil adl olunan yüzde beşine mükabil mesarifatın adiyeye bütçesi açığına dokuz yuz otuz iki bin bu kadar liranın zammı lüzümü beyan olunmakta ise de dahli muvazene olan varidatı umumiyeden bakayası kalmayan rüsumat ve duyun-ı umumüye ye mahsus varidattan maadasının (Başkası) yekün-i umumiyesine nispetle zikrolunan yüzde 5 muhassasatın miktarı 642 bin 757 liradan ibaret olmasına ve varidatı umumiyenin 306 senesinden beri tezail etmekte bulunmasına nazaran ityanı masarifatı adiyeye tasarrufane kemali ile riayetle bütçe haricinde fazla masarif ihtiyar edilmediği ve cibayeti enval-i devletin tensik ve tanzimi hakkında (noksanların giderilmesi) aşağıda arz ve beyan kılınan tedabir-i mühimmenin ittihazına devairi devletçe riayet olunduğu halde yüzde beş mütehassata (tahsisat) mahal kalmayıp, kalsa bile vuku-u tabii olan fazla olan iradın tahsisat-ı melhuzeye (Lazım) ma ziyadeten tekabul edeceği derkar olmasıyla bunun mesarifi adiyeye bütçesi açığına zam suretinde terkimine (Rakam) lüzüm görülememiştir.

Varidatı öşrüyenin noksanı meselesine gelince meclisi vükela mazbatasında nezareti müşarün ileyhanın iş arına atfen bunun miktarı bir milyon lira derecesinde gösterilmiş iken bu kere nezareti müşarün ileyha ile icra olunan muhabereden müsteban olduğuna göre şimdiye kadar maktuan ihale olunan ve emanete kalan ve henüz ihale ve idareleri takarrür ettiğine dair malumat alınamayan kazalar bedeliyatı öşrüyesine nispeti muhtelifede tertibi tahmin edilen tahsisatın mecum-ı miktarı 864 bin lira derecesinde tayin kılınmış isede ihalesi icra kılınan mahaller bedelatı öşrüyesince yüzde 11 buçuk derecesinde görülen tahsisata kıyasen dahlia muvazene denge bulunan umum ve emanete kalan mahaller hasılatı öşrüyesinin lüzümü miktarı şuabatı (şubeler) askeriyeye verilerek küsurunun muamele-i beyisinde menfaat-i hazine-i kaziyesine (madde) riayet olunduğu takdirde tahmin olunan noksanın daha tenzili tabii adl olunmakta bulunmasıyla beraber iş bu noksan bütçe maruz zehairin bu sene ademi revacından münbais olup yemn-i teala –i sene-i atide (Gelecek sene) telafisi memul-i kavi bulunduğu cihetle buna yalnız bu seneye mahsus olmak üzere fevkaledede sırasında bir karşılık tedariki zaruri olduğundan komisyonca mesarifi adiyeye bütçesi açığı olan 593 bin küsür liranın sureti tesviyesine hasr-ı müzakere kılındı. İş bu açığın kapatılması için maaşlardan tenzilat ve bazı

memuriyetlerin lavyıla tenkiyat icrası muvafık-ı rıza-ı ali olamaması ile beraber faidei matlubeyide temin edemeyeceği bit- tecrübe malum olduğundan tezyid-i varidat sözüne nazar olundukta müstani-i arz ve beyan edildiği vecihle ahali-i müslimenin mükellef oldukları hizmeti askeriye'nin derecatına göre tebaa-i gayri müslimlerden 135' te bir nefer itibariyle 5000 kuruş hesabıyla aynı cemaatin alınmakta olan bedel-i askeriye'nin biraz tevsii umum nüfus-ı gayri müslimenin adedine ve kendilerinin hizmeti fiiline-i askeriyede bulunmadıklarına mebni muvafık-ı adalet ve maslahat olacağı ve ma tahrir vergi idaresinden alınan cetvel mantıkınca el yevm (bugün) bedelatı askeriye ile mükellef olan yani 135'te bir nefer hesabını teşkil eden 2 milyon 309 bin 647 nüfusun 110'da bir nefer nisbetine iblağı takdirinde dahli muvazene olan bedelatı askeriye'nin 199 bin 148 lira tezayüt edeceği bil hesap anlaşılmıştır. Ancak iş bu bedelatı askeriye'nin ma zam tahsilini adalete tevfiğ (uygun) edipte ağniyanın (ağaların) zuafaya tahmil-i bar etmesini karşılık için cereyan eden mütalaat ve tahkikatta bir cemaate isabet eden miktar efradı cemaatin emlak ve temettu ve aşar ve ağnam vergilerinin mekadiriyle (miktar) mütenasip tevzi olununca mükedema 135'te bir nefer itibarı üzerine alınmakta olan bedelatı askeriye 15 yaşından aşağı ve 75 yaşından yukarı nüfusun istisnasıyla maadasından aynı cemaatin alınmakta iken bade zin (bundan sonra) zikrolunan dört nevi tekalif miktarından her şahsın hissesi peşinen tevzi ve tahsiline itina olunduğu halde bedelatı askeriye –i tekalifi umumiyenin bakayası kalmıyarak en sağlam bir iradı sırasına geçeceğinden muamele-i tevziyanın yine an cemaatin cereyanı esasına dokunulmaksızın nispeti maruzaya tevfiği elzem ve ehem görülmüştür. Bundan maada orman ve maadin nezaretinden komisyona ita kılınan layihada beyan ve şifahen dahi dermiyan olduğu vecihle memaliki şahane ormanlarının vüsat (gelişik) ve cesameti ile beraber orman nizamnamesinin vaz'ından şimdiye kadar bi hakkın tatbikatı icra ve emri muhafazaya itina kılınmamasından naşi (doğmuş) şunun bunun tarafından israfat ve mugayir-i fen ve nizam katiyat ve tahribat devam etmekte olması ormanlardan intifada mani olmaktan başka refte refte (yavaş) bunların mahvına sebep olacağından ormanların ondalıkçı denilen aidatlı memurlar yedinden alınarak fen ve idare memurlarının vezaifi bit tahdit (sınırlandırmak) icap eden mahallere muktedir memurlar ikame edilmek üzere

senevi tahsisi talep edilmekte bulunan 16 bin liraya müsade gösterilmekle beraber kereste ve kömür ve hattab ve çam kabuklarının ve ormanlara müteallik sair mahsulatin husul-i müzayede ve ihalelerinde olan tasyibat ve tehiratin izalesi ile onun yerine kaleme alınan talimatın esasen kabul ve ilanı ve ihale-i kurranın kendi araba ve hayvanları ile karyelerinin (köy) mensub olduğu pazar yerine nakil ve fûruh (satmak) edecekleri hattab ve kömür müstesna olmak üzere gerek bizzat gerek bil -vasıta aher (başka) mahale nakil ve fûruh edecekleri hattab ve kömür için miri ormanlarından kesilecek eşcarın (kütük) idare tarafından tayin olunacak kıymetini ita etmeleri orman nizamnamesi iktizasından iken muahharan (sonradan) bu usulun tağyir ve tevsii edilmiş olması ve varidatça zayıtı mucib olacağından istisnai mezkurdan maada öteye beriye kaza ve nahiye pazarlarına nakil olunacak hattab vesireden orman hakkının istifası ve kemiyet ve küllüyet üzerine harfiyatı olan ticaretgah ashabına satılacak kereste ve hattab ve kömürden nizaman alınması lazım gelipte nizamnamesinde mahal-i istifasınca (açıklama) bulunmayan orman hakkı ile yol resminin ticaretgah ashabından tahsili ve taş ocakları nizamnamesinin tayin eylediği ruhsatın harçları ahbarın tezaveti kıymetlerine tatbikan iki buçuk liradan otuz liraya kadar olmak ve beş senede bir tebdil (değiştirmek) olunmak üzere derecatı muhtelifeye taksim ve başlıca taş ocaklarına seneliği 4000 lira tahsisat verilmek üzere memurlar tayini ve ocaklar resm-i nisbisinin taşların tabii bulunan kısmından en yakın kasabadaki rayiç ve kıymet itibariyle ve mamul-i nevinin dahi mesarif-i imaliyesi bit tenzil kûsûrundan keزالik kıymet-i meskure hesabı ile yüzde beş olarak istihsal olunmuş ve ruhsat namelerin sureti itasınca bazı kuyud-ı (kayıtlar) inzibatiye ve müddeti tayin kılınması ve cabib-i miriden idare olunmakta olan bulgar dağı ve ergani madenleri imalatından her sene bir çok hasar görülmekte bulunduğundan bunlar evvel ve aher bab-ı aliye yazılmış olan tezkereler mucibince müşterek'ül menfaa şirketlere ihale edilmesi esaslarının kabulü takdirinde ormanların taht-ı inzibata ithalinden 50 bin ve kereste ve hattab kat'iyyatının (kesmek) tahdidi ile ticaretgah ashabına ait rûsumdan 10.000 ve bulgar dağı ve ergani madenlerinin müşterekül menfaa şirketlere ihalesince taksim olunacak hasılattan maada bedel-i maktuaddan keزالik 10.000 ve taş ocakları rûsum-ı ruhsatiyesi ile resmi

nispisinin tadilinden 40.000 liraki cem'an seneliği 110.000 lira varidat-ı cedide husule geleceği nezaret-i aidesinden makam-ı taahhüde ifade ve temin olunmuş ve zikrolunan esaslar orman ve maadin ve taş ocaklarınca inzibatı vaz-ı telaffuz ve zayıatı mucib olarak muvafık-ı maslahat görülmüş olduğundan bunların nizam ve talimat-ı mahsusası mercileri vasıtasıyla alel usülunca ve bila tehir tetkik ve tadil olunmak üzere talep olunan iki kalem 20.000 lira zamm-ı tahsisatın bütçenin masraf kısmına ve mezkur 110.000 lira irad-ı cedidin varidat cetveline kayd ve ilavesi münasib görüldüğü ve daire-i bahriye varidat-ı mahsusasından 20.000 liranın bütçenin tanziminden sonra terakki ettiği vuku bulan istizah (soruşturma) üzerine memuru tarafından heyeti acizanemize ifade kılınmasına mebni bununda varidat-ı umumiye cetveline ilhakı tabi olduğu cihetlerle şu üç kalem varidat-ı cedidenin yekunu olan 329.148 liradan 20.000 lirası orman ve maadin idaresine itası muktezi tahsisat-ı cedideye çıkarılarak baki 309.148 liranın tenzili takdirinde mesarifati adiyeye bütçesi açığı olup meclis-i mahsus-ı vükelaca icra-yı tasarrufat ile kapatılması devaire tahmil olunan 593 bin küsur lira 284.144 liradan ibaret kalacağından ve buda devair mesarifati umumiyesinin ancak yüzde iki buçuğu derecesinde bir şey olmasıyla artık bunun 11 milyon lirayı mütecaviz olan devair muhassesatı meyanında idare-i umuru sektedar etmeksizin tasarrufat ve tecilat icrası ile deveranı herhalde mümkün olacağından badezin varidatı cedide tedarik olmadıkça varidat-ı mevcudeten terakki zühur etmedikçe veyahut mesarifi mukanneden bir tenzil ve tasarruf irae olunmadıkça yeniden bütçeye bir akçe tahsisat zammının teklif olunmaması hususlarının ba irade-i seniyye devaire surety katiyyede tebliği tezekkür olunmuştur.

Mesarifi fevkalade bütçesine geçildikçe devairi askeriye taraflarından bu sene için 2 milyon 314 bin 567 lira tahsisatı fevkaledede talep olunmuş olduğu halde bundan mukaveleye merbut bulunan ve lazım-ül tesviye olanlara mukabil 1 milyon 161 bin 49 lira tahsisi tensib olunmuş ve fevkaledede bütçesi ona göre yapılmış isede bu kere maliye nezareti celilesi ile icra kılınan muhabere üzerine bit- tanzim leffen (eklenerek) arz ve takdim olunan pusulada mukarreratı muharrer olduğu vecihle zikrolunan mesarifi fevkaledeyi Rochild ve Faillo istikrazları hazsılatı karşılık tutularak şimdiye kadar kısmı küllisi tesviye

olunduđu gibi kısmı mütebakisi (kalan, bakiye) derdest tesviye bulunmuş ve açık kalan 87 bin kûsur lirasının dahi iki defa da tesviye-i maaşat için hasılat-ı mahbuseden tasvizan alınmış olan 200 bin liradan hazine-i celilece tesviyesi mümkün ve o babda şeref-i müteallik buyrulmuş olan irade-i seniyye hükm-i alisine muvafık olacağından bu senenin fevkaledede masrafı hakkında bir tedabir ittihazına (kabul edilmesine) hacet kalmamıştır. Ancak mesarifatı adiyeye açığının devairce bu sene tasarrufat ve tecilat icrası ile kapatılacak miktarından maadası olan 329 bin kûsur liraya karşılık tutulan varidat-ı cediden bu sene istifade edilemeyeceđi gibi bervech-i maruz varidat-ı öşrüyenin dahi 500 bin lira derecesinde tahsisatı olduğundan bu iki kısım 800 kûsur bin lira açık için bu senelik bir karşılık bulunarak idare-i maliyenin temini müttehem olmasıyla bunun ve bir de ba irade-i seniye sipariş olunan mavzer tüfek ve fişeklerinin kontrotaya merbut ve tesviyesi labüd olan esman ve mesarifi ve redif depolarına konulmak için imarı lazım gelen elbise ve mübayaası muktezi top ve süvari hayvanatı bahası ve zırhlı istikamat ve kuravözör vapurlar tedariki gibi takviye-i tesisatı askeriye müteallik masarifat-ı fevkaledede karşılığını şimdiden düşünmek yani bunların tedariki için muktezi olan müddetlere göre icab edecek sermaye-i nakdiyenin izhar ve tedarikine bakılmakla mesarifi adiyeye karşılığı olan varidata tecavüz olunmamak ve o cihetle idare-i maliyece halen ve atiyen (gelecekte) zaruret ve müşkilata düşülmemek kaziyeleri şayan-ı mütala olduğundan ol babda cerayan eden müzekaratın neticesinde dahi zikrolunan açık ile mübayaat ve tesisat için la'akl iki buçuk milyon derecesinde bir meblağa ihtiyaç olup bu kadar külliyetli akçenin dahilen karşılığını bulmak veya fevkaledede olarak ahaliden almak mümkün olamayacağı cihetle hariçten tedariki zaruri olup şu kadar ki bunun için akdolunacak istikrazın tahsisatını bütçeye tahmil etmemek şayan-ı dikkat ve itina olduğuna ve faizleri yüzde beş ve yedi derecesinde bulunan gümrük ve Faillo ve Zotudd Altısakba istikrazlarının tevhide ve bütçe dahilinde olup el yevm verilmekte olan tahsisat ile yüzde dört faiz ve yarım res-ul mal (sermaye) akçesi tahsis ile piyasaların ahval-i hazırasınca herhalde yüzü seksenden aşağı satılmamak mukayyed olmak üzere hasil-ı safisi iki milyon üç yüz bin lira derecesinde bir istikrazın akdi mümkün ve ihtiyaca kafi görülüyor ise de yüzde beş faizli istikrazatın res'ul malini tamamen tediye etmek



için yüzde dört faiz tahsisi ile akdolunacak istikraz-ı tahvilatın beher yüzü seksenden dun (aşağı) satılacak olursa hazinece zararı mucib olacağı gibi evvelki istikrazların tediyeye-i faizi ve res'ul malına mahsus olup yakın bir zamanda ele geçecek varidatın uzun bir müddetle yeniden akdolunacak istikraza karşılık ittihaz edilmesi konsorsiyon kavaidine dahi külliyyen mupayir olacağından buralarının nazarı ehemmiyete alınması mühim ve muktezi olduğuna ve şayet bu suretle akd-i istikraz mümkün olamadığı takdirde fenerler idaresi imtiyazı müddeti el yevm mütekarribül infaz olmakla idare-i meskurenin devlete vermekte olduğu yüzde 28' in akal 60'a iblağıyla ba idare-i hazıraya veyahut diğer bir şirkete ihale olabileceği kavien memul olup fenerler rüsumatından geçen sene 200 bin lira istifa edilmiş olmasına ve münakalad-ı bahriyenin tekessüründen naşi rüsum-ı meskure miktarı günden güne müterakki bulunmasına nazaran rüsum-ı meskureden devletçe istifa edileceği hesaben anlaşılın 120 bin liranın karşılık ittihazıyla yeniden bir istikrazın akdi dahi mümkünattan görüldüğüne binaen bu suretle akdolunacak istikrazın hasılı safisinden salif-üs zikr açığa mükabil olan miktar çıkarıldıktan sonra küsürünün ihtiyacat-ı meşruhaya göre devairi askeriyeye sureti taksimi münhasıran irade-i seniye-i cenabı cihan bani muallak olmak üzere bervechi maruz akd-i istikraz için iktiza eden sermaye ve irada müracaat olunması zınnında nezaret-i müşarün ileyhaya mezuniyet itası mütevakkıf-ı rey-i alidir.

Cümle-i iradatı seniyye-i hazreti şehriyaridan olan ıslah-ı cibayeti emval maddesi mevzu-ı mevki-i müzakere kılındıkta 305 senesi ahval-i umumiye-i maliyesini mübeyyin hazinece tanzim olunup heyet-i abidanemizde mütalaa ve tetkik olunan hülasa cetveli mantıkınca sene-i merkum ile 304 senesi varidatı mütehakkakasından 306 senesine devrolunan bakayanın miktarı 50 milyon 316 bin lirayı müteceviz bulunduğu gibi işbu bakaya devri muamalesinin senni (sene) ahire dahi müteselsilel cereyanı tabi olup binaelaleyh efrad-ı mükellefin hersene-i maliye ibtidasında hem o senenin ve hemde ondan önceki senelerin bar-ı tekalifini mahmül olmakla beraber mekadiri muhtelif ve vaziyetleri müteşettid bir takım rüsum ile dahi mükellef bulunmalarından dolayı hakikaten giriftar aher ve hayret olmaları bakayanın devamıyla nihayet 3 senede bir emvali umumiye-i devletten yüzde beş miktarının mümteni-ül tehsil dereceye

geldiği müsbet ve muhakkaktır. İşte bu halin hazine-i devletçe ve ahalice olan hasar ve muzarine karşı gelecek bir tedbirin ittihazı ve cibayeti umurdan bulunduğu mülahasasınca biraz daha tamik-i maslahat edildikte ez cümle arazi vergisinin tahmin kısmına müstenid olan nisbeti esasiyesince mültezim-i ali olan adl ve hakkaniyetle gayri muvafık bazı muamelatın vücudu efrad-ı mükellefince hoşnutsuzluğu ve bunların tahsilatınca durgunluğu mucib olmakta ve ağnam resmi halkı koyunlardan istifade eylediği zamanlarda alınmak ve bu da her yerin icabına göre muhtelif zamanlarda istifa kılınmak lazım geldiği halde el yevm mevzu olan muamelat-ı tahsiliyenin buna tevafuk edememesi ahaliyi kaçakçılığa sevk ederek ve buna bir de tadadı ağnam memurlarının menfaat-i na meşruağları iltizam eyliyerek devletin en sağlam bir iradı olan ağnam resminde hayri zayıat vuku muhakkak derecesinde bulunduğu gibi emval-i devşetin en mühim kısmını teşkil eden varidatı öşrüyenin cibayeti hakkında şimdiye kadar ittihaz olunan savrı muhtelifenin hiç birisinden istifade edilemeyerek bu gün ne idare ve ne de ihale ile istifayı hukuka imkan kalmadığı son tecrübe olarak ittihaz olunan idare-i umumiyeden zuhur eden zayıat ile bilahare avdet edilen usul-i ihaleden hasıl olan netayic tayin etmiş olması ile beraber usul-i mevcude dairesinde mahsulat-ı ayniye üzerinden aynen öşür almak faidesi hiç bir devlette cari olmadığından ve ayniyata tabi olan bir teklifin revaca tabiatı tabii bulunmak hasebiyle bu sene olduğu gibi çoban rayici tedenni ettikte bu dereceye konulan varidatı mütehemmenin (tahmin edilen) az çok tenzil etmesiyle idare-i maliyeyi işgale sebep vermesinin men-i kabil olamayacağından ve bu cümle ile beraber başlıca menba-ı servet-i ahali olan ziraatin tersil ve ıslahata bakılamamasıyla beraber gümrük tarifelerinin mevkii icraya konulamaması hasebiyle ecnebi dakik vesairesinin külliyyetle memalik-i mahrusa-i şahaneye devamı ithal ve memaliki osmaniye ziraatine rekabet etmekte bulunan memalikten ihraç olunan zehairin memaliki mahrusa mahsulatından daha ucuz fiyatla burada satılması mahsulatı dahilemizin ihracatını tas'ib ve revacını tenzil etmekte bulunduğundan ağnam resminin ihtilaf-ı ekalim itibariyle vilayetçe ahalisinin istifadeleri zahmetleri bit tayyip mevsim tahsilatı ıslah ve tadil ve tahsil-i rüsumat için sui istimalatı mani olacak kavaidi kaviye ve mütununa tayin kılınmak ve aşarın arazi üzerinden alınması

yani bazı devlet ve hükümetlerde cari olan ve bu kere ba irade-i seniyye Girit'de mevki tatbiki konulan usul vechile ve çift hayvanatı itibariyle maktu bir bedel-i nakdiye tahvili muvafık-ı maslahat görülüyor ise de memaliki mahruse-i şahane arazisinin kuvve-i inbatiyesinde olan ihtilafın hak ve adle tevfiikan (uygun olarak) tahfifi (hafifletme) ile menfaati devlet ve memlekete muvafık bir esasın kararlaştırılması ve ahalice mucibi şikayet olan arazi ve zürraadan alınmakta bulunan tetemmü (cizye) vergisinin kısm-ı muhammenince tadilat icrası ile hüdağdalı bulunarak lağvıyla bunlara mukabil iktiza edecek mebaliğin çift üzerine tarh olunacak aşar bedelat-ı maktuasına ilavesi zürraa ait tekalifin tevhide ile muamalet-ı tahsiliyesinin teshil ve teminine delalet eyleyeceğinden gerek ağnam resmi ezmine-i tahsiliyesinin ıslahına ve gerek aşar ve arazi ve zurraa tetemmi vergilerinin sureti meşruhada tevhid ve tebdiline dair esasları kararlaştırmak ve bir de alel umum gümrükler idaresince rüsumatın istihsaline zaiyat vukuunu idhalat ve ihracatı ticaretin cümleye malum olan mekadir ve kemmiyatı ve bazı madde-i hususiye üzerine tahkikat icab ettikçe istihsal olunan malumatın derecatı ispat etmekte ve nazar-ı kabule alınmasıyla varidat-ı rüsumiyenin maktuan deruhtesi için varidat-ı hazıranın bayağı nısfına muadil zam ile bazı sermayedarın arzı ile teklifat etmeleri dahi o melhuzatı teyid etmekte bulunmakla alel ulum gümrükler idaresi nazarı dikkatten geçirilerek ve zaiyatı tevlid ettirmekte bulunan usul ve muamelat bi hakkın zahire çıkarılarak hukuk ve menfaati devletin sıyaneti (korumak) vikayesine cidden ve samimiyen delalet eyleyecek kavaid-i teminiye tayin ve tesis kılınmak ve cedid tarifelerin biran evvel mevkii fiil ve icraya konulması hakkında ne yapılmak lazım ise mesarimeten (hızlıca) icra olunmak ve devairi belediyeye ait rüsum-ı muhtelifenin sur-ı tahsiliyesinde olan muamelatı gayrı mutedilerin tazyikatı ve taşralarca makam-ı ianede ahaliden arasıra istenilen mebaliğin tevziatı emvali devlet-i tahsilatın sürati cerayanına mani olmakta bulunmasıyla memaliki sairede cari sade ve basit bazı esasların kabulü ile ona bedel devairi belediyeye müteallik ve tahsili mezbaa olan ve alel husus kazar resmi gibi türlü şikayete sebep veren rüsum kaldırılmak ve taşralarca kanun ve usül haricinde tevziat icrası men-ül memnu maddeleri kuvvei icraiyelerinin her şubesinde mühim ve muktezi ve mütevakıf-ı rey-i alidir.

Balada arz ve beyan kılındığı vecihle serveti umumiye-i memleketin azim menabii olan emri ziraat ve fellahatın müessiren himayesiyle zamanen muhtaç olduğu teshilat ve intizamın vaz ve ittahası meselesince en ziyade düşünülecek şey çift hayvanat ve alaatt ve edavatın ikmal ve tanzimi yolundaki ihtiyacı ahalie muktezi sermaye-i nakdinin tedariki maddesi olup buna bir care bulunmadıkça ziraatın fevaid ve menafi-i halen ve istikbalen temşn olunamayacağından ol babda dahi teati-i efkar edilmekte vergi ve aşardan beher sene alınmakta olan ve miktarı umumisi 611 bin lirayı mütecaviz bulunan menafi ve maairif hisselerinin tarh ve tahsisi bir taraftan zürraa akçe ikraz etmek için teşkil eden ziraat bankasının sermayesini teksir ve diğer taraftan tertib-i umumiyenin daireyi intişarını tevsi makasidına mebni olarak bunların ikiside kavaidi e'am olacak şeyler isede ziraat bankası sermayesinin ikrazata hasrı gatet tecrube emir ziraate terakki veremeyip her ne kadar kuyudı nizameye ikrazat-ı vakayı ziraatçe ihtiyacata hasr etmiş olsa yine zürranın o nam ile istikraz etmekte oldukları mebalîği ihtiyacı sairelerine sarf ederek terhin ettikleri araziye deynleri (Borç) mukabili ellerinden çıkarmak mecburiyetinde bulunanlar ziraatçe intifada maksadıyla istikraz edenlerin efradına galebe etmekte bulunduğu mertebe-i sübutta olduğundan yalnız aşardan muretteb olan ve miktar-ı senevisi 368 bin 522 liraya bali olmakta bulunan menafi hususundan miktarı munasibinin ihtiyacı olan ahalie çift hayvanı alıp verilmek ve alad (aletler) ve edavat-ı ziraati ıslah ve tanzim ile harman ve orak makineleri tedarik ve ita etmek ve o cihetle mahsulatı ucuz ve çok yetiştirmek emir mahalline tahsis kılınması muvafık-ı maksat ve maslahat görülüyor ise de bu babdaki ihtiyacı umumiyenin her tarafca tetkiki derecatıyla tahsis edilecek sermayenin tazrik ve tayini ve surety istimalinin temini lazım geleceğinden nezareti aidesince bu hususun bil etraf savdı icrası düşünülerek verilecek karara tevfiKAN ifayı muktezası icab-ı halden bulunmuştur. Eğer ki aşar-ı ayniyenin çift üzerine bedeli maktua rabt ve tahvili mütalasına karşı el yevm ziraat bankası sermayesini teşkil eden menafi hissesine ait aşar-ı aynie hasılat-ı nakdiyesinden bir kısmının ziraat, hayvanat ve alatı tedarikine tahsisi suretinin dermiyanı münakıs gibi görülüyor ise de varidat-ı öşrüyenin çift itibarıyla bedeli maktua-ı nakdiye tahvili maddesi esasen muhtaç olduğu tahkikat ve tettebbuat

iktizasınca nasıl olsa vakte muhtaç olup bu suret takarrür eyledikte menafi ve maarif hisselerinin dahi hazine-i devlete ait bedelatı öşrûye sırasında nakden istifası tabi olarak şimdiki mütala ol vakte kadar teshil ve hesaben ziraat-i maksudine çalışılmasına delalat edeceği ve aşarın bedeli maktu nakdiye tahvilinde cereyan edecek muamaleye mesned olacağı tarif ve izahtan müstağnidir.

Yukarıda arz ve beyan olunduğu vecihle vergiye aşara zamimeten iltihakta bulunan ve miktarı 243 bin 268 lirayı müteceviz bulunan marif hisse-i ianesinin kısmi küllisi mekatibi idadiyenin mesarifatına mahsus olup bu dahi ahali-i müslime ve gayri müslime itfalinin tertibi umumiyede ittihat ve ihtilatları maksadı hakimanesine mebni bulunduğu ve hisse-i iane-i meskureden belki nısfını ahali-i gayri müslime vermekte bulunduğu halde kendilerine mahsus mekatibi ittidaie ve rüştiyeden yetiştirdikleri şakirdanın mekatibi idadiyeye dühul imtihanını verememekte bulunmalarından dolayı mekatibi meskureye gayri müslim ahali evladından alınmakta olan şakirdanın akl-i kalil olması kendi cemaatlerince meyusiyeti (üzüntü) mucib olmakta bulunduğundan ve bunun devamı gayri müslim cemaatleri efradından alınmakta bulunan hisse-i marifin bil ahire istihsalini müşkilat ve tarata ika eyleyeceğinden hem bu hoşnutsuzluğu izale etmek ve hem de bervechi maruz bedelatı askeriye nispeti tahsiliyesinin 110 nüfusta bir nefer itibarına tahvili mukabilinde bir cemile olmak üzere idadi mekteplerinde birer medhal sınıfı küşat ile gayri müslim ahali etfalinin kabullerince mevcut olan imtihan mevanisinin tadili mühim ve muktezi görülmüştür. Heyeti abidanemize tevdi buyrulan 310 sene-i maliyesi bütçesinin gerek hesap ve tevazüne ve gerek fevkalade mesarifatın sureti tesfiyesine dair cereyan eden tetkikat ve mutalat ve onlara müteferri mülahazat balada yegan yegan arz ve beyan olunmuş ve bunların ifa-yı mukteziyatı merhu-ı müsaideten meali ali-i hazreti şehriyari bulunmuştur. Ancak zikrolunan bütçe sene-i haliye-i maliyenin altıncı ayı hulül ettiğinden sonra görüldüğü cihetle emr-i tevazüne ait mütalat ve varidat kısmınca bulunabilen terakkiyattan bu sene içinde tamamıyla istizan olunamamak tabi bulunmasıyla beraber mahsebi mahsusunda yazılan tekidane devairce itina olunmak şartıyla mülahazat-ı maruzanın sene-i atıye bütçesi hesabına tesirâtı görülebileceği ve temini cibayeti emvali devlet

mesairince arz olunan mutalaat mevki-i fiil ve tatbiki konulduđu halde el yevm varidatın kısmı azamınca mahsus ve malum olan ziyat ve tedenniyatın izalesi ile husule gelecek terakkiyat sene-i atiyede varidat ve mesarifati umumiyenin tevazününü temin edeceđi muhatı ilm-i ali buyruldukta herhalde emr-i ferman hazret-i menlehül emr efendimizindir.

5 Eylül 1310 (Rumi) , 17 Rebiülevvel 1312

Kulları Selim

Kulları Akif Bin Halil İbrahim

Komisyondan arz –ı utbe-i aliyya kılınan mazbatanın mündericatı beş esastan ibarettir.

1-Mesarif-ı adiyenin açığı olan 593.000 liranın 284.000 liraya indirilmiştir. Açığın bu kadar tenzili ise müceddeden 329.000 liralık bazı varidat tedarik olunmasındandır ki bunlar hristiyanlardan 135 te 1 nefer itibariyle alınmakta olan bedelat-ı askeriyyenin badezin 110 da 1 itibariyle ahz olunacağından ve orman ve maadin idaresince ıslahat ve nizam-ı mahsuslarınca menfaatli tadilat icra kılınacağından ve bazı devaire ait varidatın terakkisinden husüle gelecektir.

2-Mesarifi fevkalade olarak bu sene için karargir olan 1. 161.000 lira tahsisata Rorshild ve Faillo istikrazları hasılatı karşılık tutularak çoğı ödenmiş ve baki 87.000 lirası kalmış ise de hazinece maaş itası için mezkur istiktazlar hasılatından evvel ahir alınmış olan 200.000 liranın iadesi sırasında kabil-i tesviye olduğundan onun için istikraz akdine lüzum kalmamıştır.

3-Süvari ve Topçu hayvanları ve redif elbisesi tedariki ve müceddeten zırhlı istikamat ve kruvazör vapurlar istirası ve techizatı askeriye tedariki ile beraber bedelti öşrüyeden bu sene fevkalade zühur eden zıyanın yerini doldurarak idare-i maslahat olabilmesi için hasıl-ı safisi 2.300.000 lira derecesinde olmak

ve müddetleri itama yaklaşmış olan bazı müstakrazatın tevhid-i ile yeniden bütçeye tahsisat zam olunmak ve sureti sarf ve taksimi münhasıran emir fermanı hümayunu şahaneye muallak olmak şartıyla bir istikraz akdi lazım gelmesidir.

4- Varidat-ı devletin tanzimi cibayet ve kısmen tebdil-i nispet ve temin tahsilatıyla ve halkı tazyik eden bazı rüsumun ifasıyla yerlerine sade ve basit iratlar tedarik edilmesidir.

5- Mahsulatı arazinin teksiri ve masrufunun tehvili ile emir ziraatın bi hakkın himaye ve teshili için çift hayvanatın ikmal noksanı ve alat ve edavatı ziraiyenin ıslahı makasıdı mühimmesine ziraat bankası varidatından karşılık tertip olunmuştur.

İşte şu esaslar idare-i maliyenin ve orman ve maadin ve ziraat idarelerinin devletçe ve ahalice temini hüsnü ceryanı için kuvveyi icraiye bir takım vezaif-i mühimme tahmil edeceğinden onların tamamıyla ifa ettirilmesi ve devirce her sene fazla mesarif ihdasıyla bütçenin ihlaline ve nevbenu açık zuhuruna sebep verilmemek için tebligatı müyessire ifası emr ve irade-i hikmet-i aide-i hilfet penahiye tealluk olunmuştur.

Kulları Mahmud

#### BÜTÇE İLAVESİ TENSİP OLUNAN VARİDAT-I CELİLENİN MİKTARI

       LİRA

Bedelat-ı askeriye nispetinin tevsinden hasıl olacak olan  
199.148

Daire-i            bahriye varidat-ı mahsusasının tezayüdünden  
20.000

Orman ve Maadin iradının berbechi ati nezareti aidesince takdir olunan terakkiyatından

-Ormanların taht-ı inzibata ithalinden	50.000 lira
-Kereste ve hattab-ı kat'iyenin tahdidi ile ticaretgah ashabına ait rüsumattan	10.000
lira	
-Bulgar dağı ve ergani madenşerinin Müşterekül menfaa şirketlere ihalesinden	10.000
lira	
-Taş Ocakları rüsum-ı ruhsatıyla .....	
resmi nispetinin tadilatından	40.000
lira	

TOPLAM 110.000 lira

GENEL TOPLAM 329.148 Lira

MESARİF-İ FEVKALADE-İ ASKERİYENİN İKİ ZİLHİCCE 311 TARİHLİ MECLİS-İ MAHSUS-I VÜKELA MAZBATASINA MELFUF PUSULA MUCİBİNCE MİKTARI

Daireyi Nizamiye Fevkaladesi

Mavzer tüfekleri esmaan ve peşinatı 28.000.000 Kuruş

Fişenk imali 8.880.000 Kuruş



Obüs ve teferruatıyla muhasebe dairesinin bakaya-i esmanı 8.564.900  
Kuruş

Muayine Masrafıyla Komisyon Heyetinin Mesarıfı Vakası 2.342.000 Kuruş

TOPLAM 47.786.900 Kuruş

#### DAİREYİ BAHİRİYE FEVKALADESİ

Kazanlar Esmanı 5.000.000 Kuruş

Mesarıfı Fevkalade 5.000.000 Kuruş

Torpedo ve Kipra Esmanı 1.900.000 Kuruş

İstikraz bakayası 640.000 Kuruş

TOPLAM 12.540.000 KURUŞ

#### DAİREYİ TOPHANE FEVKALADESİ

Mübayaa olunan top esmanı bakayası 761.500  
Kuruş

Baruthane Masrafı 3.000.000 Kuruş

TOPLAM 3.761.500 Kuruş

GENEL TOPLAM 64.088.400 KURUŞ

#### İstikraz Akçesinden Tesviye Olunan Miktarı

Daireyi Nizamiye Fevkaladesinden 13.161.080 Kuruş

Daireyi Bahriye Fevkaledesinden 5.754.300 Kuruş

Daireyi Tophane Fevkaledesinden 3.761.500 Kuruş

TOPLAM 22.676.880 KURUŞ

TOPLAM 41.411.520 KURUŞ

## İSTİKRAZ AKÇESİNDEN EL YEVM MEVCUT BULUNAN KARŞILIĞI

ROSHİLD istikrazatından	10.412.600
Kuruş	
Faillo İstikrazatından	22.264.400
Kuruş	
TOPLAM 32.677.000 Kuruş	

Mesarifi Fevkaladenin Açığı	8.734.520
Kuruş	

Bermucebi İrade-i seniye heyeti acizanemizce bütçe hakkında icra olunan tetkikat ve müzekerat hitam bulduğundan kaleme alınan mazbata ve iki kıt'a hesap pusulası ve mazbata-i meskurenin münderecatını natık hülasa mazrufen ve leffen irsali savb-ı alileri kılınmakla ve komisyona tevdi buyrulan meclis-i vükela mazbatasıyla melfufatı dahi diğer zarf içinde iade olunmakla mazbatayı acizanemizle müteferriatını havi mazrufun hak payı ali-i nimeti azimi arz ve takdimi beyninde emrû ferman hazreti men lehül emrindir.

6 Eylül 310 Mahmud

**EK 3. Belge 3**

**A. MKT. NZD. 358. 66/ H-09-01-1278: Devlet-i Aliyye'nin Bütçe Açığını kapatmaya yönelik olarak alınacak tasarruf tedbirleri.**

Maliye Nezareti Celilesine

Malum-ı Valaları buyrulduğu üzere mesarifat ilmuhaberleri ile varidatı hazırası beyninde mevcut olan tezavünün baden Allah teala saye-i teshilen hazreti şahaneye bir çaresi bulunarak icrası muvazene-i devletin her nevi idaresinde

telefad ve israfatın ve lüzumul beyan sarfiyatın önü alınıp faideten selamet-i aide-i tasarrufa kemali riayetle hasıl olunacağına binaen bu yolda beynel vükela derdest tezekkür olan tedabir cümlesinden olmak üzere askeri muntazamanın hazreti şahanenin bil fiil hizmet ve kumanda bulunan erkan ve umera ve zabitan ile neferan tayinatı kamekan tesviye ve ita olunmak üzere her dairenin mesarifatı dahilinde bulunan tayinatı ayinenin badezin itasından sonra nezaret kayıtlarının terkin ettirilmesi ve bab-ı vala-yı seraskeriye ve tophane-i amire ve orduyu hümayunlara olan aklamında bulunan memurin ile ketebelerin maaşlarının kuruş-ı dairesinde bulunan ve ondan ve memuriyetlerince lüzumu hakikeleri ve ru-numun olanların tayinat bedelleri hesap edilerek maaşlarına zam ve ilave olunması bil cümle vükela ve memurinin mahsus olan ekmek tayinatının dahi ilga edilmesi tensib olunarak bir istizan emri ferman hazreti dahi bu merkezde müteallik ve şeref südur buyrulmuş olmakla mucebince icrası iktizasına.

Tahsin

**EK 4. Belge 4**

**DH. İD 10. 1. 5. / H-22-10-1328: 1325 senesi Kesin Hesap nmuneleriyle tanzim olunan talimatnamenin ve evrak-ı msbite cetvellerinin gnderilmesi:**

Dahiliye Nezareti Muhaberati Umumiye Dairesi drdnc ube

Sivas Vilayetine Yazılıyor.

Tarih: 1326 Terinievvel 13

4-5 Terinievvel 1326 354 numaralı tahriratın 17 Eyll 1326 tarihinde vilayet evrak kalemi odacısı Ahmet Ađaya ba imza ile teslim edildiđi dersaadet posta mdrlđnden bildirilmitir.

Telgrafın Konusu: Dahiliye Nezareti Celilesine

7 Eyll 326 umum 354 tahririn 325 senesi hesabati kat'isi hakkında istenilen talimatname ve hesap evrak-ı musbite cetvellerinin geldiđi maruzdur.

Vali Mehmet Emin

**EK 5. Belge 5**

**DH. MKT. 114. 37. / H-06-02-1311: Memurların tebdil ve terakki gibi vukuatını muhtevi olarak hazırlanan aylık cetveller ile her sonunda hazırlanan Kesin Hesap pusulalarının vaktinde gönderilmesi gereğinin ilgililere tebliği.:**

**UMUM**

Memurince tebdil ve terakki gibi vukaatı muhtevi olarak irsali iktiza eden cetvellerin her sene nihayetinde gönderilmesi meşrut bulunan kat-i hesap cetvellerinin vaktiyle irsal edilmemesi muamelatı hesabı sektelelendirmekte olduğundan bahisle icrayı icabı mülkiye tekaüt sandıkça nezareti celilesine vaki olan iş'ar ve sebk eden karar üzerine şurayı devlet Tanzimat dairesinden tanzim ve ita olunup meclis-i mahsus-u vukela'da mutelaa olunan mazbatada dersaadecce her daireye mensup memurinin vukuat cetvelleri daireleri canibinden tanzim ve irsal edilmekte olup taşralarda ise devairi mutadedeye mensup olan bilumum memurinin vukuat cetvelleri memurini maliye tarafından tanzim edilmekte olmasıyla deviri saire memurlarının vukuatı vaktiyle alınarak beher mah nihayetinde mal memurları tarafından muntazaman cetvel tanzimi gayri kabil olduğu gibi tekaüd sandığına bidayeti teminde bazı devair memurlarından aidat alınmakta iken muahharan diğer bazı devairin aidatıda ilave ve bazıları ihraç edilmiş ve devairi mutaaddede memurları meyanında kimlerden aidat alınıp alınmayacağına dair bir çok kararlar iktihâs kılınmış olduğuna binaen seneyi sabıka hesabatına müddeti kalilede elden çıkarılmış müteraid ve mütedahil olan vukuat cetvelleri birleştirilerek bir seneliği için bir cetvel yapılmak üzere beher seneliğine o üçer mah (ay) müddetle tanzim ve irsali ve badema taşraya her ay nihayetinde vukuat cetveli tanzimi kararının feshi ile bu cetvelin her altı ayda bir kere tanzimi ile hazinenin ağustos ve şubat ve her sene nihayetinde yapılacak kat'i hesap cetvellerinin dahi mezkur hesap cetvelleriyle beraber irsal olunması usulü tezekkür olunduğu görülmüş ve karar vaki icabı hal ve maslahata muvafık görünmüş olduğundan mucibince tebligatın icrası.

Dahiliye Nezareti Celilesine

Devlet-lü Efendim Hazretleri

Memurince tebdil

Memurince tebdil ve terakki gibi vukaatı muhtevi olarak irsali iktiza eden cetvellerin her sene nihayetinde gönderilmesi meşrut bulunan kat-i hesap cetvellerinin vaktiyle irsal edilmemesi muamelatı hesabı sektelelendirmekte olduğundan bahisle icrayı icabı mülkiye tekaüt sandıkça nezareti celilesine vaki olan iş'ar ve sebk eden karar üzerine şurayı devlet Tanzimat dairesinden tanzim ve ita olunup meclis-i mahsus-u vukela'da mutelaa olunan mazbatada dersaadecce her daireye mensup memurinin vukuat cetvelleri daiereleri canibinden tanzim ve irsal edilmekte olup taşralarda ise devairi mutadedeye mensup olan bilumum memurinin vukuat cetvelleri memurini maliye tarafından tanzim edilmekte olmasıyla deviri saire memurlarının vukuatı vaktiyle alınarak beher mah nihayetinde mal memurları tarafından muntazaman cetvel tanzimi gayri kabil olduğu gibi tekaüd sandığına bidayeti teminde bazı devair memurlarından aidat alınmakta iken muahharan diğer bazı devairin aidatıda ilave ve bazıları ihraç edilmiş ve devairi mutaaddede memurları meyanında kimlerden aidat alınıp alınmayacağına dair bir çok kararlar iktihâs kılınmış olduğuna binaen seneyi sabıka hesabatına müddeti kalilede elden çıkarılmış müteraid ve mütedahil olan vukuat cetvelleri birleştirilerek bir seneliği için bir cetvel yapılmak üzere beher seneliğine o üçer mah (ay) müddetle tanzim ve irsali ve badema taşraya her ay nihayetinde vukuat cetveli tanzimi kararının feshi ile bu cetvelin her altı ayda bir kere tanzimi ile hazinenin ağustos ve şubat ve her sene nihayetinde yapılacak kat'i hesap cetvellerinin dahi mezkur hesap cetvelleriyle beraber irsal olunması usulü tezekkür olunduğu görülmüş ve karar vaki icabı hal ve maslahata muvafık görünmüş olduğundan mucebince tebligatın icrası.

Sadrazam Cevat Paşa

24 Temmuz 1309 Rumi

22 Muharrem 1311 Hicri

**EK 6. Belge 6**

**DH. UMVM. 152. 43./ H-23-04-1336: 1331 senesi adi ve fevkalade bütçelerine ait Kesin Hesap cetvellerinin gönderildiği.**

Dahiliye Nezaretine

İdare-i Hususiye-i vilayetin 331 senesi adi ve fevkalade bütçelerine ait üç nüsha hesabı kat'i cetvelleri leffen arz ve takdim kılınmıştır.

Beyrut Valisi namına

22 Kanun-i Sani 334

**EK 7. Belge 7**

**İ. DH. 1295. 5. 102332./ H-11-03-1305: Şura-yı Devlet Tanzimat Dairesi Reisi Mahmud Paşa'nın bütçe açığının miktarıyla ilgili fikirlerinin, Meclis-i Vükela tarafından müzakere edilmesi.**

Yıldız Sarayı Hümayunu Baş Kitabet Dairesi

Mevlüd Kandili Gecesi toplanan toplantıda şurayı devlet nizamât dairesi ve bütçe komisyonu reisi Mahmut Paşa Hazretleri tarafından Devlet-i Aliye varidat ve mesarifatının husul-i tevazünü için komisyonca tanzim olunan bütçede tamamı husul-i muvazene için yalnız 100.000 lira açık kaldığı arz ve bir hülâsa pusulası dahi takdim kılınmış olmasıyla sair düvel-i muazzama bütçelerinde bile bir hayli miktar açıklar zühur etmekte olmasına göre gösterilen açık laşeyh (çok küçük) bu suret pek ziyade mahzuziyeti seniyeyi mucib olarak müşarünileyh hazretleri mazhar-ı aferine muhatap olduğu gibi iş bu maruzat ve ihbaratın iş bu leylei perşembe tesadüf-ü zatı mülûkhane efendimizce nali haber ad buyrulmuş ve salifül beyan mazbatanın meclis-i vükelaca dahi mütala ve tezekkürü ile ba mazbata arz kılınmak üzere sadarete tesiri müsarini layhaya emr buyrulmuş olduğunun malumat olmak üzere tebliğine mübaderet kılındı.

Yazan Serkatibi şehriyari Süreyya

14 Teşrinisani 303 Rumi



**EK 8. Belge 8**

**MF. MKT. 191. 77./ H-23-06-1311: Tashih edilen Kesin Hesap defterinin Maliye Nezaretine gönderildiđi.**

Maliye Nezaretine

Nezaret muhasebeciliđine yazılan 25 Teřrinisani 309 tarihli teskere mucibince tashih olunmak üzere iade kılındıđı 30 Teřrinisani 309 tarihli teskere ile iş'ar buyrulan 1303 senesi hesabı kat-i defteri bermucep-i iş'ar tashih kılınmakla muhasebe-i mezkure ifadesiyle leffen irsal kılındı.

20 Kanun-ı evvel 309

## EK 9. Belge 9

**MF. MKT. 779. 10./ H-25-02-1322: Divan-ı Muhasebat tarafından nezaretin sal muhasebesi inceleneceğinden, ilgili idarelerce bildirilen süre zarfında hesaplarını incelemeyi bitiremeyenler hakkında gereğinin yapılarak, Mekteb-i Sultani ve Aşiret Mektebi gibi uzak yerlerden gelecek vekillere de maktu ücret verilmesi.**

Nezareti Celilelerinin hersene aid sal (yılık) muhasebelerinin divanı muhasebatça altı mah müddet zarfında tetkiki iktizasından olmasına binaen şuaabatı merkeziye zaat ve zaman hesabının rüyyeti için bir müddet ve vekillere maktu ücret tayini lazım gelmiş olduğundan mektebi sultani için bir buçuk mah ve sairleri için birer mah müddet verilmesi ve bu müddet zarfında tetkikatı hitama erdirilmeyenler hakkında ve vaktiyle hesap veremeyenlerin tabi oldukları muamele-i zecriyenin tatbiki ve mektebi sultani ile aşiret mektebinden gelecek vekillere misafireten bedemiyeti cihetiyle maktuan iki yüz vesairlerine yüzer kuruş itası emri aliyi nezaretçe uygun bulunduğu şuaabata mezkure müdürlüklerine iş'arı zınnında iş bu muzekkere yazılmıştır.

29 Mart 320

Maarifi Umumiye Nezareti

Şuaabat-ı merkeziye müdüriyatına

Mekteb Sultani ve diğer mekteğlerin çalışanlarının ödemeleri ile ilgili Divan-ı Muhasebatın yazısı. Asıl ve vekil öğretmenlere ödenecek ücretler.

**EK 10. Belge 10****YPRK. ML. 9. 31./ H-21-07-1305: Maliye Nazırı Agop Paşa'nın 1305 senesi bütçesi çalışmaları ile ilgili olarak Başkitabet'e verdiği cevap.**

Yıldız Sarayı Hümayun-u Başkitabet Dairesi

305 Seneyi Maliyesi dühul ettiğinden bütçenin tetkikatı henüz hitam bulmadığı ve bütçenin tetkiki memur komisyon bu gün dahi bab-ı alide içtima etti mi, etti ise kimlerden mürekkep idi. O bab-da olan muamelatı aliyyelerinin arz-ı utbe-i aliyya kılınmak üzere şimdi iş 'arı bab-ında emri ferman hazreti mellehül emrindir.

12 Mart 305

Serkatibi Şerhiyari Süreyya

Bu gün meclis-i mahsus-ı vükelanın yevmi içtima-ı olduğu cihetle bütçe komisyonu içtima eylediği maruzdur.

12 Mart 305

Maliye Nazırı Agop Paşa

**İkinci Sayfa:**

Bu gün meclisi vükelanın içtimaından evvel ya sonra veyahut meclis esnasında bab-ı alide bir komisyon içtima edip etmediğinin ve etmiş ise hangi iş için ve kimlerden ibaret olduğunun sorulduğu tezkere mütalaa-i güzar gezi oldu. Bendeniz bu gün keyifsizlikten dolayı saat 6 buçuktan sonra bab-ı aliye azimet ettiğimde meclis-i hassı vükela içtima etmişti. Meclis-i Vükelanın içtimaından evvel bir komisyonun inikaat ve içtima eylediği bit tabi görmediğim gibi ol bab da dahi bir malumat almadım. Meclis esnasında ise oyle bir komisyonun içtimai görülmedi ve işletilemedi. Ancak dün akşam taht-ı riyaseti sadrazamide dahiliye, maliye, nafia ve evkaf nazırlarından bir komisyon inikaat eylemişti. Müzakerenin ise muvazenei maliyeye dair olması melhusdur. Fakat istifa buyrulan komisyon bab-ı alinin devairi merbutesinde inikaat eylemiş ise yarın bit tahkik arz ve iş'arına müsaraat kılınır.

Dahiliye müsteşarı Rıza

12 Mart 305

**EK 11. Belge 11**

**MF. MKT. 878. 23 / H-27-06-1323: Umur-ı Maliyenin ıslahı için kurulan Divan-ı Muhasebat Komisyonu'na Kesin Hesap bilgilerini zamanında vermeyen idarelerin sorumlu tutulacağıının ilan edilmesi.**

Divan-ı muhasebatın devairden netayici katıyye-i hesabıye ile olduğu anlaşılıp malum olduğu üzere ıslahatı maliyenin esası umur-ı hesabıyenin intizamı olarak bundan dolayı vaktiyle ahval-i hesabıyenin tanzimi ve bir kaide-i mazbutaya rabtı maksud-ı alisi ile divan-ı muhasebat için bir takım müfid esaslar ferman buyrulmuş olduğuna ve divan-ı muhasebatın vazifesini ifada hangi memur tarafından teşkilat ika olunursa ona müstakil nazarıyla bakılamıyacağı gibi bu babda hangi dairece olursa olsun mesaha yahut hulasa vechile hesap verilmek üzere sathi yolda muamele edilecek olursa mesul edileceğinden ve şu suretle divanı muhasebatın ifayı vazifesine iktam etmesi halinde tevhidi mübayaat komisyonundan manzur olan faide dahi husul olacağından divan hangi muntazaman ve hakayıkı tafsiliyeyi cami olmak üzere usulüne tevfikan itayı hesabat olunmasının ve bu bab'da maliye komisyonu alisince kontrol icrasıyla hilaf-ı tebligat ve nizamat-ı harekette bulunan olur ise arzı hak paya-ı aliye kılınması mukarrer olduğundan lazım gelenlere surety katıyyede tebliği irade-i seniyye-i hilafet penahi iktizası alisinden bulunmuş ve ahkam-ı mutabakisi icab eden devaire tebliğ olunmuş olmakla nezareti celilelerince dahi bir mantuki emri ferman-ı hümayun-ı şahane iktizasının ifasına himmet buyrulması siyakında teskireyi senaveri terkin kılındı efendim.

28 Haziran 321 Rumi

Yazan: Sadrazam Kamil Paşa

**Arka sayfası:**

Muhasebeye

Müsveddenize muhasebece aynen ceride-i mahsusasına kaydedilmiş olmakla minderecatının bilumum şuabatı merkeziyeye tebliği zımmında mektubi kalemine havale buyrulmasına emri ferman...

25 Temmuz 321

**İkinci Sayfa**

Maarif Nezaretince yazılan yazı

Askeri ve sivil mekteplerine yazılmış bir yazı.

Divanı Muhesabatın devairden neteyici katiyyei hesap alamamakta olduğu anlaşılıp malum olduğu üzere ıslahatı maliyenin esası umur-ı hesabatın intizamı olarak bundan dolayı vaktiyle usul-ı hesabiyyenin tanzimi ve bir kaideyi mazbutaya rabt-ı maliye nezareti yazısı şubelere tebliğ ediliyor.

## EK 12. Belge 12

### Y. PRK. BŞK 12. 67./ H-04-04-1305: Üç yüz üç senesi bütçesi hakkında icra olunan tahkikat ve hesap pusulaları.

303 senesi maliyesinin varidat ve mesarifatı adiyyesi hakkında heyeti abidanemizce tanzim ve ba mazbata takdim kılınan bütçe üzerine meclisi mahsusı vükeladan kaleme alınan mazbata ve muvazene cetvelleri şeref tealluk buyrulan emri ferman-ı hümayun hazreti şehinşahi mukteza-yı alisi vechile meyane-i bendeganemizde kiraat ve mutala kılındı.

Mazbatanın hülasa-i minderecatına nazaran komisyonun tezyidi varidat ve tenkisi mesarifata dahil olan mutalatının 303 senesi ademi tesirinden bahs olunarak seneyi merkume muvazenesince 2 milyon 800 bu kadarının lira derecesinde açık farz olunduğundan maa da mutalaatı mebhusenin 304 senesi dahi tamamı-i cereyanı takdir edilmeksizin husul-i tevazün maksadının devairi merkeziyece isthzaal esbabına teşebbüs kılınacağı vaad olunuyor.

Vaka mevzu bahis olan 303 senesi bütçesinin lacel tetkik heyeti kemteranemize tevdi seneyi merkumenin birinci ayında vaki olduğu cihetle gerek iradın tezyidi ve gerek masrafın tenki ve tezlili bahislerinde iktihaz olunacak kararlardan seneyi haliyece bir sureti mutlaka ve umumiyede istifade olunacağına dair komisyonca bir şey arz olunup fakat memuriyeti bendeganemizin en başlı ciheti seneyi merkume bütçesinin tetkiki vesilesiyle devleti aliye için emirdeşelerde ittihazı mümkün olabilecek usul-i tevazünün tayini ile bir müddetten beri beher sene külliyetli açıklar gösterilerek anı idare için hazine-i devleti istikraz akdine mecbur olacak halde irae eden muamelat-ı mühmel bırakılmamak maddesi olduğundan evvela ona care bulunmakla seneyi atide devair-i devletin bütçe üzerine terkip edecek teklifatının şekil ve suretini menafi-i hayatıye-i devlete muvafık yola götürmek maksadıyla icra-yı muzakerat olunarak esasa tealluku olan şu mülahaza-i mazbata-i mutekaddime-i acizanemizin mukaddemesinde dahi yazılmış idi şu kadar ki tesiri mezkurun umumiyetle seneyi atiyeye istifası müsellemler olup tacili mesai nispetinde halen dahi bir kısmından istifade imkanı muhakkak olduğuna meclis-i vükelaca yapılan bütçede komisyonun

mukarreratından 575.000 bu kadar liranın bu sene için makamı istifadeye gösterilmiş olması delil-i kafidir. Bu takdire göre meclisi vükelaca ortaya konulan mübahaseden en evvel mütela götüren şey 303 senesi mesarifatinin varidatı hazıra ile muvazenesinden karz ve kuruş edilen 2 milyon 800 şu kadarının lira açık keyfiyeti olup eğer ki böyle bir açığın tersin ve takdiri ile beraber daire-i devletçe tesirati müsbet ve muhakkak olsa ona karşı bir çare ve tedbir dahi dermiyan etmeye mecburiyet tabi iken ondn bahsolunmamış olması bu açığın da 96 senesinden beri ortaya konulup ta mazhar-ı tasdik-i ali olamayan bütçelerin 56 milyon lirayı geçmek lazım gelen ve hesabı sahih ve kat'iyе müstenid bulunmayan açıkları neslinden adl dilmış olduğunu göstermiştir bu cümle ile beraber bütçelerin hep tahmin üzerine yapılması kaide iktizasından olduğu ve mevzubahis olan bütçe dahi sene ibtidasında olvecihle yapılmış bulunduğu halde mesarifatinin bir kısmında senenin dokuz ayı geçtikten sonra tahakkuka nazarla icrayı tenzilat ihtiyat olununca bunu gerek irad ve gerek masrafının aksam-ı sairesini dahi tamimiyle bir hesap-ı kat'i ortaya konulacak olursa idareyi devletin devamıyla miktarca adem-i sıhhatinde iştibah (uyanmak) olunmayan açığın bütçe üzerinde kabartılmış yekunden başka bir şey gösterimeyeceği tafsilden müstağni görünüyor.

İşte şu hal iktizasınca 303 senesi hesabına olarak bab-ı alinin farz ettiği açığın gerek mahiyeti ve gerek miktar ve kemiyeti heyeti acizanemiz nazaranda kaideten musaddak adlonulamaz. Komisyonca olan mukarreratın 304 senesi için istimali bahsinde gösterilen talilata gelince vak-a mutalat-ı bendeganemizin tezyid-i varidat ve tenkisi mesarifata muteallik cihetlerindeki esbab-ı mazbata-i mutekaddemede arz olunduğu gibi bab-ı alinin onları red ve cerhe dair olan külliyatı mutalasında meydanda bulunduğundan tekdir-i tasdiata hacet yoksada bunların müfredatı üzerine bahsedilmek lazım geldiği halde mesala bir vilayet ve hatta bir sancak dahilinde alınmakta olan bir kaç türlü ağnam resminin yalnız o vilayet veya sancağa ihsasan tensik ve tevhide gibi kısmen tanzili gibi vuku bulan bir muameleden tabiatıyla tahassül eden fazlanın nezaketi mevkiileri itibarıyla tanzil gören mahallere ait olacak hüsnü tesiri zamaim-i gayri mahsusaya tesadüf eylemeyen yerlerde aranan hazzından ziyade olduğundan komisyonca işin bu cihetini nazar-ı dikkate almak diğerine müreccahtır.

Hele semti ağnamdan ziyade ve her türlü mesarıftan vareste ve azade olan domuz resminin hiç bir muvazeneye müstenid olmayan miktar-ı hazırına alınmış paradan ibaret bir zammın kat-a söz götürür yeri yoktur. Dahili gümrük resminin tedricen lavı ile beraber gümrük tarifelerinden istihzal olunacak 300.000 liraya gelince meclis-i mahsus-ı vükelada dahi tafsil ve izah olunduğu vecihle devlet-i aliye yalnız rüsumun tezyidinden istikmal olunacak fazla-i varidatı duyun-u umumiye idaresine terk etmeyi mutaahhid olup yoksa ticaretin tevsiinden ve peraç usulünün lağvıyla rüsumu muayyene ittihazı gibi tedabir-i inzibatiyeden tahaasüb edecek fazlayı vermeye asla mecbur olmadığı yine duyun-u umumiye nizamnamesine merbut protekollerde gösterilmiş olduğuna ve devlet her hangi eşyayı ihtacat veya ithalat resminden affetmek istiyecek olursa o nispette duyun-ı umumiye idaresine ita edileceği mebaliği tensile haklı bulunduğu ve müskirat (İçki) hakkında devletlere Kabul ettirilmiş olan rüsumdan zaten duyunu umiye-i celilece müstefid olup resm-i mirinin bir miktar zammına devletçe müsade olunursa gümrüklerin fazla-i varidatının hazineye kalmayıp duyun-ı umumiye idaresinin ıskat ve ilhası dahi mümkün olduğuna binaen Bulgaristan ve Hristiyan duyünatı hükümetleri mahali metruka mukabili duyunu umumiye-i osmaniyeden kendi hisselerine ait akçeden henüz bir para vermedikleri halde saltanat-ı seniyyeden varidatı kadimesinden terk buyurmuş olduğu miktara bu kere bu surette bir hamiyet göstermiş ashabı tahvilatça mucibi memnuniyet olacağında iştibah olunamaz. Varidatı maliyeden hazineye alınmak istenilen 100.000 liraya nakli bahis olununca devairi belediye muamelatı için dahiliye nezaretince tutulmuş olması lazım gelen hesabın dahi tayin edeceği vecihle yalnız umur-ı nizam-ı belediye icrasından ba külliye mahrum olan mahallerde ahaliden istihzal olunupta memurun-i belediye maaşı namıyla bir takım eşhası gayrı mesuliyeye verilen mebaliğin miktarı bundan eksik tutmayacağına nazaran heyeti abidanemiz ahalinin eşhası merkume için mükellef tutulması istifade-i hazineye tercih edilmesi mütalasında bulunamamıştır.

Vergi zemaiminin araziye taalluk eden cihetinde dahi çünkü tekalif-i devletin tarh ve tabiisinde hükümetçe nazarı mutalaya alınması lazımeden olan mevadın başlıcası bir teklifin az veya dundan halkça tehassül edecek ağırlığı diğer cihetten tahakkuk edecek ve belki bil-vasita tevsii-i menafi istilzam edecek



sureti bulmak maddesi lazım olup memaliki osmaniyece ticaret ve ziraat ve sanayi'e doğrudan doğruya suri tesiri müsellemler ve muhakkak olan dahili gümrük resminin şu teadded-i tarife sırasında ortadan kaldırılmasına karar verecek olur ise bundan meydana gelecek ve umuma şamil olacak netayic-i nafia arazi vergisinin binde dörtten beşe iblağı hususunda tasavvur olunabilecek tesirati ba külliye izale edeceğine iştibah olmadığından onun reddinden ise buna bir karar verilmesi zaruri görünüyor.

Mesarifat bahsindeki mutalata bakılınca küçük vilayetlerin mutasarrıflığa tahvili esbab-ı tevazünün nemaatı mühimmesinden olmakla beraber bunların müstakil mutasarrıflık vechile idareleri ile vilayet halinde tutulmalarının beyninde mülga bir ferd-i mühimi siyasi dahi farz olunamaz iken bu babda gösterilen imtinain tezayüd-i mesrafça olan tesirati maliyesinden başka bir faidesi tasavvur edilememiştir.

Mubayaatı askeriye-i iaşenin temini tediyatı şartıyla yuzde yirmisinin imkan ve tenzili vukuuyla tayin edecek bir hakikat olduğu ve komisyonca icra edilen hesaba ve muvazenede masarifatı umumiye dairesi riyasetinin inzimamı malumatıyla mubayatın aksamı nazardan geçirilerek tahmillerine göre yuzde beşten yirmiye kadar tenzilatın daireyi askeriyeden gösterilen missal ve mutalaya muvafakatta zihinlere kanaat geldiği ve alel husus daireyi bahriyenin mubayaatınca daireyi nizamiye ve tophaneden ayrı tutulmasını mucib hiç bir şey görülemediği cihetlerle tenzilat-ı mahbusenin esasen muhafazası bütçenin vikaye-i tevazününe hizmet edecek esbab-ı mühimmeden iken bunun tenkit ve tadiline gidilmesinde masrafın tezyüdü ile açığın artırılmasına delaletten başka menfaat mulahaza olunamamıştır.

Birde bank-ı osmaniye terhin olunan 1 milyon 100 bin küsür liralık tahvilatin faizini muamelat-ı hesabiyesi komisyonun ihtarı vecihle buyrulmuş olduğu ve banka-yi mezkure tenhir olunan konsiledelerin 38.000 liraya bali olan faizinin irad kaydı lüzumu dahi meclis-i vükelaca kabul ve tasdik olunduğu halde bunun yine varidattan tenzili yoluna gidildiği ve aşar ve temettuat vergilerinin akdemce vuku bulan zemaimin hin-i tevziinde 30.916 lira fazla tuttuğu tahakkuk ve tebeyyün ederek bütçeye konulmuş bulunduğu halde iş bu iki kalem 68. Bin

küsur liranın varidat cihetinden ihraç olunduğu görülmüş isede bunlardan dahi hesaptan çıkarılmasına faide-i bir mana verilememiştir.

Netice hal olunmak üzere şurasının arzına mucaseret kılınır ki heyeti acizanemizin tarafı eşrefi hazreti hilafet penayiden teşkil ve tayininde mükellef buyrulduğu vezaifin en mühimi bütçenin tevazününe vaz-ı esas ederek bu sırada asakiri şahane ile sair sınıfı müstahdimin devletin maaşlarını vakt ve zamanıyla ifa edipte umum mesulu olan aciz ve zaruretin saye-i hazreti mülukhanede çareyi indifaina bakılmak maddesi olarak şu maksadın husulü dahi bir taraftan tezyiid-i varidat ve diğer taraftan tenkıs-i mesarifatı vabeste olduğu ve menebii vesaiti bervechi maruz komisyonca ortaya konulmakla madde-i tevazünün imkanı ispat olunduğu ve şimdiye kadar şikayet olunan buhran-ı mali zarureti nakdiyeden değil onu davet edici bir takım usul-i müteşettiden neşet etmekte bulunduğu halde komisyonun gösterdiği hesapların gerek varidat gerek mesarifat cihetleri birer suretle talil olunupta onların yerine bir şey vaz etmeksizin seneyi atıye bütçesinin açığı şimdiden izhar ile iktifa ve o halde devairi askeriye mubayaatı esmanından yuzde on beş raddesinde bile bir tenzilin ihtiyarında ki ümitsizlik üzerine o açığın tahmini mürettebesinden ziyade varacağı dahi buraca peşin ima etmek tarikine ne dilhah-ı meali cenabı mülkidariyye ve maksad-ı tevazüne muvafık olmadığından ol babda heyeti acizanemizce tekriri-i mutalat-ı sabıkadan gayri bir şey denilemez isede meclisi ali mazbatasının takarrürat-ı ahiresinden istimbat olunduğu üzere hus'ul-ü tevazün için devairi merkeziyece tasarrufat-ı mümkününe esbabının düşünüleceği ve bazı nezaretlerce sarfı varidatın çareleri aranacağı vaad edilmiş olmasıyla eğer bu yolda masruf olunacak mesainin neticesi komisyonun meclis-i ali nezdinde Karin-i takdir olmayan mukarreratı yerine bir yekun teşkil edipte bütçenin tevazününe kifayet eylerse heyeti bendeganemizce mucibi teşekkür ve menfarete olur. Ancak böyle bir neticenin isharı 304 senesi bütçesinin ortaya konulmasına men'ut olup seneyi merkumenin duhulüne ise şu anda iki buçuk ay kadar zaman kaldığı cihetle eldeki 303 bütçesi gibi keşmekeşe düşmemek ve seneyi atiyenin idareyi maliyesi olsun itişaştan kurtarabilipte herkese tesir eden halli nevmidinin saye-i tevrika tevayinei hazreti şeyhinşahide izalesine hizmet edilmiş olmak için tevazün-i matlubu cami olarak her ne yapılacak ise hemen

ortaya konulup 304 senesi bütçesinin sürati ilanı ile müşkilatı ve tamirâtı hazıranı devamına yol bırakılmaması farizaden ve merhameti seniyyenin cenabı nimet azimiye mutabakkıf-ı umur-ı mühimmeden olmakla herhalde emri ferman hazreti veliyyül emr efendimizindir.

Tarih: 7 Kanun-ı evvel 303

Tanzimat Dairesi ve Bütçe Komisyon Reisi: Mahmud Celalettin

Azadan Divan-ı Muhasebat Reisi: Akif

Azadan ve Şurayı Devlet Azasından Abru

Azadan Cemiyeti Rusümüye Reisi Mikail

Azadan Meclis-i Maliye Azasından Mecduddin

Aslına mutabıktır.

Abdi mülükları Süreyya

**EK 13. Cetveller**

**Başkanlığı Osmanlı Arşivi: HH.d./ 5812/ H-10-07-1306**

**Başkanlığı Osmanlı Arşivi: HH.d./ 5813/ H-23-08-1310**



بِسْمِ اللَّهِ الرَّحْمَنِ الرَّحِيمِ  
وَالْحَمْدُ لِلَّهِ الَّذِي هَدانا لهذا  
وَمَا كنا لنجده لولا أن هدانا الله  
إِنَّ اللَّهَ عَلِيمٌ غَفُورٌ

بِسْمِ اللَّهِ الرَّحْمَنِ الرَّحِيمِ  
وَالْحَمْدُ لِلَّهِ الَّذِي هَدانا لهذا  
وَمَا كنا لنجده لولا أن هدانا الله  
إِنَّ اللَّهَ عَلِيمٌ غَفُورٌ



در شعبان آستان مطبعه نغمه آینه کلاهی بیست و پنج

۱۳۰۹

Devlet-i Aliye-i Osmaniyenin 1304 senesi Ahvali Umumiye Maliyesini Mübeyyen muvazene hülasasıdır										HESAP NUMARASI 1		BELGE NO:7		SAYFA 2	
VARİDAT															
YEKUN			TAHSİLAT				TAHAKKUK				MUHEMMANAT	ESAME-İ HESABAT			
TAHSİLAT	TAHAKKUKAT		SENE-İ SABIKADAN	SALHALARIN		SENE-İ SABIKADAN	SALHALARIN								
											1813759759	Sene ibditasında tahmin olunan varidat (Sene Başı)			
889876144	39	1066677402	30	130878072	37	758998072	2	11000779	14	1055676623	16	Vilayet Varidatı			
319928629	12	385706782	25	35251099	15	2846777529	37	24301860	11	361404922	14	Devair Varidat			
34184316	8	56791378	1	57563	10	34126752	38	24838	20	56766539	21	Hazine-i Celiliye Varidatı			
295868996	23	313296881	35	0		295868996	23	0		313296881	25	Duyunat-ı Hariciye Karşılığı			
23368501		23368501		0		23368501		0		23368501		İdare-i Mahsusa Varidatı			
7449522		7449522		0		7449522		0		7449522		Ereğli Madeni Varidatı			
699850	14	0		0		699850	14	0		0		Derdest Tahsil Senedat Bedelatı			
1571375960	16	1853290468	11	166186735	22	1405189224	34	35327478	5	1817962990	6	1813759759	<b>YEKUN-U VARİDAT</b>		
293864862	22	293864862	22	169678906	12	124185956	10	169678906	12	124185956	10	Müstakrazat ve emaneti vesaire hesabından makbuzat			
0		365433343	11	0		0		365433343	11	0		Sene-i sabika-i varidatı tahakkukundan salhalar murur-ı bakaya			
647347851	6	0		234574085	34	412773765	12	0		0		Sal-i hal ve sene-i sabika varidatın müstahkikasından sene-i atiyeye devr olunan bakaya			
2512588674	4	2512588674	4	570439727	28	1942148946	16	570439727	28	1942148946	16	1813759759	<b>YEKUN-U TAHAKKUKAT VE TAHSİLAT</b>		
270201797	9	270201797	9	108767938	25	161433858	24	108767938	25	161433858	24	287949791	Muvazene-i Umumiye Açığı		
2782790471	13	2782790471	13	679207666	13	2103582805		679207666	13	2103582805		2101709550	<b>CÜMLE YEKUN</b>		

Devlet-i Aliye-i Osmaniye'nin 1304 senesi Ahvali Umumiye Maliyesini Mübeyyen muvazene hülâsasıdır										HESAP NUMARASI 1		BELGE NO:8		SAYFA 3	
MASARIFAT															
YEKUN			TE'DİYYAT				TAHAKKUK			MUHEMMANAT	ESAME-İ HESABAT				
TE'DİYYAT	TAHAKKUKAT		SENE-İ SABIKADAN	SALHALARIN		SENE-İ SABIKADAN	SALHALARIN								
										2101709550	Sene ibditası tahmin olunan masraf-ı adiyye ve fevkalade				
733612011	38	848124654	35	167272386	30	566339625	8	5537308	842587346	35	Vilayet Masraf ve Te'diyyat				
283289348	38	441984015	14	79641618	19	203647730	19	7956180	434027834	38	Devair Masraf ve Te'diyyat				
371332930	12	369416363	33	88369843	34	2822963086	18	612422	368803941	24	Hazine-i Celiliye Masraf ve Te'diyyat				
311587391	4	311587391	4	581792	31	311005598	13	581792	311005598	13	Duyunat-ı Hariciye Masraf ve Te'diyyat				
15522605		15522605		0		15522605		0	15522605		İdare-i Mahsusa Masraf ve Te'diyyat				
7449522		7449522		0		7449522		0	7449522		Ereğli Madeni Masraf ve Te'diyyat				
118158794	28	0		0		118158794	28	0	0		Derdest Mahsub Senedat Bedeliyat				
1840952604		1994084552	6	335865641	34	1505086962	6	14687703	1979396848	30	2101709550	<b>YEKUN MASARIFAT</b>			
0		293864862	22	0		0		169678906	124185956	10		İstikrazın			
0		494841056	25	0		0		494841056	0			Sene-i sabika-i masarifat tahakkukundan salhalar murur-ı Duyun			
24288218	38	0		0		24288218	38	0	0			Salhal tahsilatdan sandıklarda mevcut nakit			
1865240822	38	2782790471	13	335865641	34	1529375181	4	679207666	2103582805		2101709550	<b>YEKUN TAHAKKUKAT VE TE'DİYYAT</b>			
												<b>DUYUN</b>			
269576643	24	0		169678906	12	99897737	12	0	0			Müstakrizat ve emaneti vesaire hesabından			
647973004	31	0		173663118	7	474309886	24	0	0			Masarifat-ı Tahakkukiye			
2782790471	13	2782790471	13	679207666	13	2103582805		679207666	2103582805		2101709550	<b>CUMLE YEKUN</b>			

Varidat ve mesarifat-ı umumiye-i devletin tahakkukat ve tahsilatı miktarını ve muvazene ile mukayesesini mübeyyen hülasatül hülasa			HESAB NUMARASI 2		BELGE NO:9		SAYFA 4	
VARİDAT								
			YEKUN		FEVKALADE		ADIYE	
1304 Senesi varidat-ı tahakkuku			1813759759		0		1813759759	
İstikrazın suretiyle alınan ve bazı hesabattan tereküb eden			376629494	15	376629494	15	0	
Sene-i mezkure zarfında fazla tahakkuk eden miktar olup zam olunan			4203231	6	0		4203231	6
Sene-i merkum zarfında tahakkuk eden			2194592484	21	376629494	15	1817962990	6
Sene-i Atiyede var olunan bekaya olup tenzil olunan			412773765	12	0		412773765	12
Sene-i Mezkure Zarfında Tahsil Olunan			1781818719	9	376629494	15	1405189224	34
Sene-i Merkume zarfında sene-i sabıka emvalinden (mallar) tahsil olunan			244731017	5	0		244731017	5
<b>VARİDAT-I MÜSTAHSİL YEKUNU</b>			<b>2026549736</b>	<b>14</b>	<b>376629494</b>	<b>15</b>	<b>1649920241</b>	<b>39</b>
1304 Senesi İbdidasında sandıklarda mevcud bulunan								
Vilayet mal Sandıklarında			93674552	28				
Devair Veznelerinde			36171415	39	133359381	11	133359381	11
Hazine-i Celile Veznesinde			3513412	24				
			133359381	11				
			2159909117	25	376629494	15	1783279623	10
Sene-i Mezkure Mesarifat Tahakkukundan gayri ita duyun olarak sene-i atiyede devir olunan			474309886	24	23060813	27	451249072	37
<b>CUMLE YEKUN</b>			<b>2634619004</b>	<b>9</b>	<b>399690308</b>	<b>2</b>	<b>2234528696</b>	<b>7</b>



SAYFA: 5		HESAB NUMARASI 2		BELGE NO:10				
MASARIFAT								
		YEKUN	FEVKALADE	ADIYE				
1304 Senesi için Tahmin olunan mesarif-ı adiy ve fevkalade		2101709550	119347700	1982361850				
Sene-i merkume zarfında tahakkuk etmeyen miktarı olup tenzil edilen		122312701	10	46091108	33	76221592	17	
Sene-i mezkure zarfında tahakkuk eden		1979396848	30	73256591	7	1906140257	23	
Sene-i merkume zarfında sene-i sabika mesarifatına sarf ve ita olunan		489328659	10	5226065	20	484102593	30	
<b>MESARIFAT-I TAHAKKUK YEKUNU</b>								
<b>BEYAN</b>								
Adiye	1454891184	26						
Fevkaladeye	50195777	20						
	1505086962	6	Senesi içinde tediyat	1994415621	16			
Sene-i Sabika Mesarifatın	489328659	10						
	1994415621	16		2468725508	78482656	27	2390242851	13
Adiyeden	451249072	37						
Fevkaladeden	23060813	27	Duyun kalıb sene içine devir olunan 474309886	24				
	474309886	24						
Toplam				2468725508				
1304 senesi gayesinde sandıklarda mevcut bulunan								
Vilayet Mal Sandıkları	103131149	14						
Devair Veznelerinde	50259864	...						
Hazine-i Celile Veznesinde	4256586	35		165493496	9	0	165493496	9
İdare-i Mahsusa Veznesinde	845896	...						
Toplam				165493496	9			
/								
<b>CUMLE YEKUN</b>		2634219004	9	78482656	27	2555736347	22	

Varidat-ı Umumiye-i Mizan			HESAP NUMARASI 3			BELGE NO:11		SAYFA NO:6	
MÜLAHAZAT	TAHSİLAT			TAHAKKUKAT			MUHEMMANAT	ESAME-İ HESABAT	
	YEKUN	SENE-İ SABIKADAN	SALHALARIN	YEKUN	SENE-İ SABIKADAN	SALHALARIN			
	207551279	57612705	149938574	247186334	42205	247144129	251167375	Dersaadet Emlak ve Akar Vergisi	
	54943783	9636817	45306966	88045951	0	88045951	87506476	Temettü Vergisi	
	64028858	8139615	55889243	82272249	0	82272249	81804122	Bedeli Askeriye	
	166663388	4555872	162107516	175030529	8000	175022529	182000000	Ağnam ve Deve Resmi	
	1443322	175533	1267789	1625008	199	162809	2103168	Canavar Resmi	
	389388719	104427893	284960826	419782394	8381166	411401228	419068190	Aşar Hasılatı	
	7182700	0	7182700	7182700	0	7182700	100000000	Duhan Öşürü	
	3789980	1428779	2361201	3930874	151338	3779536	5975924	Emlak Miriye Mahsulu ve Hasılatı	
	29892942	5500525	24392417	32148381	324579	31823802	32096993	Rusum-ı Mütenevvia	
	2635079	22672	2612407	2623358	10951	2612407	4261430	Vergi Tezakir İtanı	
	288774	0	288774	288774	0	288774	400982	Tönbeği Beyyiyesi	
	625887	0	625887	625887	0	625887	309165	Saydiye-i Tezakiri Osmani	
	3280435	0	3280435	3280435	0	3280435	3484240	Muhakimi Şer'iye Hasılatı	
	67982	25304	42678	46668	21990	42678	0	Bevt-ül Mal Hasılatı	
	94630	0	94630	94630	0	94630	86500	Esham vesaire Berat Harcları	
	12542428	0	12542428	12542428	0	12542428	0	Meskukat farkı	
	20798491	0	20798491	20798491	0	20798491	0	Izmir Şimendifer Hattı Bedeli	
	1941330	1941330	0	9420350	0	9420350	9420350	Bankada Merhun Tahvilat Faizi	
	18322202	6996030	11326172	21180905	2096145	19084760	7076331	Hasılatı Müteferrika	
	71203598	0	71203598	71203598	0	71203598	67600000	Tuz Resmi	
	22763039	0	22763039	22763039	0	22763039	22800000	Müskirat Resmi	
	75341498	0	75341498	75341498	0	75341498	75600000	Tütün Resmi	
	2654328	0	2654328	2654328	0	2654328	3200000	Harir Aşrı	
	18443673	0	18443673	18443673	0	18443673	19700000	Damga Resmi	
	4357480	0	4357480	4357480	0	4357480	3900000	Saydiye Resmi	
	3170787	0	3170787	3170787	0	3170787	700000	Duyun-u Umumiye-i Varidat-ı mahsusa idaresinin akçe ve tahvil faizi	
	497372	49504	447868	497372	49504	447868	8666450	Dahiliye Varidatı	
	2863746	508390	2355356	3498050	455438	3042612	2525000	Hariciye Varidatı	
	195589624	176834	195412790	195573872	161082	195412790	205000000	Rusumat Varidatı	
	20390904	3718569	16672335	43437820	157	43437663	31671811	Defteri Hakani Varidatı	
	11320231	158787	11161444	11330857	162960	11167897	14662445	Posta Varidatı	
	22461315	2407223	20054092	22489512	2396512	20093000	23392529	Telgraf Varidatı	
	9962840	7465	9955375	9962750	7375	9955375	14690300	Orman Varidatı	
	8387377	2891443	5495934	7256831	1760897	5495934	9526900	Maden Varidatı	
	7911401	0	7911401	7911401	0	7911401	4962495	Sihiyi Varidatı	
	16242640	1062809	15179831	16376422	927693	15448729	22711650	Adliye Varidatı	
	566359	422885	143474	18603925	18312879	291046	11946520	Nafia Varidatı	
	277163	3050	274113	277163	3050	274113	247246	Ticaret Varidatı	
	197189	115930	81259	163962	26907	137055	113000	Zabtiye Varidatı	
	119739	26595	93144	120095	26451	93644	0	Tibbiye-i Mülkiye Varidatı	
	0	0	0	0	0	0	58500	Maarif Varidatı	
	738814	0	738814	738814	0	738814	70000	Meskukat-ı Şahane Varidatı	
	34574448	32687894	1886554	28676529	0	28676529	12961756	Nizamiye Varidatı	
	1798306	0	1798306	1798306	0	1798306	1798306	Tophane Varidatı	
	11303525	0	11303525	11303525	0	11303525	11303525	Bahriye Varidatı	
	23368501	0	23368501	23368501	0	23368501	23368501	Idare-i Mahsusa Varidatı	
	7449522	0	7449522	7449522	0	7449522	7449522	Ereğli Madeni Varidatı	
	76402028	30565	76371463	76500000	0	76500000	76500000	Mısır ve Zeyla Vergisi	
	300000	0	300000	300000	0	300000	300000	Sisam Vergisi	
	24490	0	24490	24490	0	24490	0	Kavala Vergisi	
	12999996	0	12999996	26500000	0	26500000	26500000	Şark-i Rumeli Vergisi	
	56250	0	56250	72000	0	72000	72000	Aynaroz Vergisi	
	0	0	0	13000000	0	13000000	13000000	Kıbrıs Varidatı	
(+)	699850	0	699850	699850	0	0	0	Derdest-i Tahsil senedat Bedelati	
	1649920242	244731018	1405189224	1853290468	35327478	1817962990	1813759759	<b>YEKUN</b>	

SAYFA NO:7	HESAP NUMARASI 3						BELGE NO:12	MIZAN	
MÜLAHAZAT	Salhal Varidatın Tahakkukunun Sene-i Atiye Devir Olunan Bakava	TAHSİLATIN FAZLA VE NOKSANI				TAHAKKUKUN FAZLA VE NOKSANI			
		YEKUN TAHSİLATIN NİSBETİ		SALHAL TAHSİLATIN NİSBETİ		YEKUN TAHAKKUKATIN NİSBETİ		SALHAL TAHAKKUKATIN NİSBETİ	
		NOKSAN	FAZLA	NOKSAN	FAZLA	NOKSAN	FAZLA	NOKSAN	FAZLA
	97205555	43616096	0	101228801	0	3981041	0	4023246	0
	42738985	32562693	0	42199510	0	0	539475	0	539475
	26383006	17775264	0	25914879	0	0	468127	0	468127
	12915013	15336612	0	19892484	0	6969471	0	6977471	0
	357020	659846	0	835379	0	478160	0	478359	0
	126440405	29679471	0	134107364	0	0	714204	7666962	0
	0	2817300	0	2817300	0	2817300	0	2817300	0
	1418330	2185944	0	3614723	0	2045050	0	2196388	0
	7431385	2204051	0	7704576	0	0	51388	273191	0
	0	1626351	0	1649023	0	1638072	0	1649023	0
	0	112208	0	112208	0	112208	0	112208	0
	0	0	316720	0	316720	0	316720	0	316720
	0	203805	0	203805	0	203805	0	203805	0
	0	0	67982	0	42678	0	64668	0	42678
	0	0	8130	0	8130	0	8130	0	8130
	0	0	12542428	0	12542428	0	12542428	0	12542428
	0	0	20798491	0	20798491	0	20798491	0	20798491
	9420350	9420350	1191330	9420350	0	0	0	0	0
	7758588	0	11245871	0	4249841	0	14104574	0	12008429
	0	0	3603598	0	3603598	0	3603598	0	3603598
	0	36961	0	36961	0	36961	0	36961	0
	0	258502	0	258502	0	258502	0	258502	0
	0	545672	0	545672	0	545672	0	545672	0
	0	1256327	0	1256327	0	1256327	0	1256327	0
	0	0	457480	0	457480	0	457480	0	457480
	0	0	2470787	0	2470787	0	2470787	0	2470787
	0	8169078	0	8218582	0	8169078	0	8218582	0
	687256	0	338746	169644	0	0	973050	0	517612
	0	9410376	0	9587210	0	9426128	0	9587210	0
	26765328	11280907	0	14999476	0	0	11766009	0	11765852
	6453	3342214	0	3501001	0	3331588	0	3494548	0
	38908	931214	0	3338437	0	903017	0	3299529	0
	0	4727460	0	4734925	0	4727550	0	4734925	0
	0	1139578	0	4031021	0	2270124	0	4031021	0
	0	0	2948906	0	2948906	0	2948906	0	2948906
	268898	6469010	0	7531819	0	6335228	0	7262921	0
	147572	11380161	0	11803046	0	0	6657405	11655474	0
	0	0	29917	0	26827	0	29917	0	26867
	55796	0	84189	31741	0	0	50962	0	24055
	500	0	119739	0	93144	0	120095	0	93644
	0	58500	0	58500	0	58500	0	58500	0
	0	0	668814	0	668814	0	668814	0	668814
	26789975	0	21612692	11075202	0	0	15714773	0	15714773
	0	0	0	0	0	0	0	0	0
	0	0	0	0	0	0	0	0	0
	0	0	0	0	0	0	0	0	0
	128537	97972	0	128537	0	0	0	0	0
	0	0	0	0	0	0	0	0	0
	0	0	24490	0	24490	0	24490	0	24490
	13500004	13500004	0	13500004	0	0	0	0	0
	15750	15750	0	15750	0	0	0	0	0
	13000000	13000000	0	13000000	0	0	0	0	0
	(-)	699850	699850	0	699850	0	0	0	0
	<b>412773766</b>	<b>243119827</b>	<b>79280310</b>	<b>456822909</b>	<b>48252374</b>	<b>55563782</b>	<b>95094491</b>	<b>80838125</b>	<b>85041356</b>

MASARIFAT-I UMUMİYE MİZANI				HESAP NUMARASI 4			BELGE NO:13	SAYFA 8
MÜLAHAZAT	TE'DİYAT			TAHAKKUKAT			MUHEMMANAT	ESAME-İ HESABAT
	YEKUN	SENE-İ SABIKADAN	SALHALARIN	YEKUN	SENE-İ SABIKADAN	SALHALARIN		
								Tahsisat-ı Adıye
	66792892	2041883	64751009	69141779	0	69141779	69077546	Hazine-i Hassa-i Şahane
	81652086	21894073	59758013	81281936	3864016	77417920	73502066	Dahiliye
	20491296	6435796	14055500	20135635	21799	20113836	20987624	İlmiye
	18253889	8045858	10208031	16355947	262800	16093147	16548019	Hariciye
	43273340	9643969	33629371	41401306	1182651	40218655	44296432	Adliye ve Mezahib
	5647975	35761	5612214	5664719	0	5664719	4962495	Sihıye
	9422602	3563062	5859540	7289256	40300	7248956	5000000	Maarif
	17001803	5033499	11968304	15147333	1124537	14022796	22002638	Nafia ve Ticaret
	113000695	35380239	77620456	112587608	4516504	108071104	127115700	Maliye ve Divan-ı Muhasebat ve Orman ve Maden
	623739903	245470029	378269874	604866866	0	604866866	604866866	Nizamiye
	62689381	30122452	32566929	91913800	0	91913800	91913800	Tophane
	71444280	24839949	46604331	65912334	0	65912334	65912334	Bahriye
	111492272	36718659	74773613	110636766	0	110636766	110636766	Jandarma
	12991769	5327385	7664384	12253221	451562	11801659	13770792	Zabitiye
	8711202	1841110	6870092	12536595	36903	12499692	8853763	Defteri Hakani
	31750858	3536549	28214309	30586650	649256	29937394	35565607	Telgraf ve Posta
	661170	305144	356026	612899	40605	572294	654716	Tıbbiye-i Mülikiye
	19229836	6527252	12702584	20027259	0	20027259	20027259	Askeriye Takaid Sandığı
	8992411	3837205	5155206	6910240	0	6910240	6910240	Evkaf-ı Hümayun
	450000	0	450000	450000	0	450000	619300	Bimarhane
	25995226	925391	25069835	26066105	704225	25361880	27951121	Rüsumat
	279674	279674	0	0	0	0	0	Mülga Vergi Emaneti
	1233250	1233250	0	0	0	0	0	Mülga A'şar Emaneti
	4702036	0	4702030	4945331	243295	4702036	4805995	Sürre-i Hümayun
	840546	304217	535929	538246	2317	535929	950000	Emlakı Eytam-ı Re'sül-mal Reddiyatı
	789369	666038	123325	677430	554105	123325	500000	Terekat Reddiyatı
	1317275	452752	864523	2374384	0	2374384	0	Devair-i Belediye mahsusatı
	15522605	0	15522605	15522605	0	15522605	15522605	İdare-i Mahsusa
	7449522	0	7449522	7449522	0	7449522	7449522	Ereğli Madeni
	0	0	0	0	0	0	5000000	Eşhas (Şahıslar) Matlubatı (Talepleri)
								Duyun-u Umumiye
	355448468	5442870	350005598	385587390	581792	385005598	372998725	Duyun-u Muntazama
	73478882	18109646	55369233	146895714	351952	146543762	199459919	Duyun-u Gayri Muntazama
								Tahsisat-ı Fevkalade
	24255936	2586031	21669905	40579000	0	40579000	49150000	Nizamiye
	18673675	0	18673675	18673675	0	18673673	31741100	Tophane
	6400000	0	6400000	6400000	0	6400000	11656600	Bahriye
	2699393	581245	2078148	5503115	0	5503115	22800000	Maliye
	1106060	683885	422175	1000000	0	1000000	1000000	Nafia
	2326779	1374906	951873	1159885	59084	1100801	2500000	Muhacirin
	1870168350	483240182	1386928168	1994084551	14687703	1979396848	2101709550	Yekun Mahsusat
	6088477	6088477	0	0	0	0	0	Sene-i Sabika Hesabın Te'diyatı
(+)	118158794	0	118158794	0	0	0	0	Derdest Mahsub Senedatı
	1994415621	489328659	1505086962	1994084551	14687703	1979396848	2101709550	CUMLE YEKUN

SAYFA NO:9	HESAP NUMARASI 4				BELGE NO:14				MİZAN
MÜLAHAZAT	Sal-i Hal masarifatı mutahakkukundan sene-i atiyeye devir olunan duyun	TE'DİYENİN FAZLA VE NOKSANI				TAHAKKUKUN FAZLA VE NOKSANI			
		YEKUN TEDİYATIN NİSBETLE		SALHAL TEDİYATIN NİSBETLE		YEKUN TAHAKKUKATIN NİSBETLE		SALHAL TAHAKKUKATIN NİSBETLE	
		NOKSAN	FAZLA	NOKSAN	FAZLA	NOKSAN	FAZLA	NOKSAN	FAZLA
	4390770	2284654	0	4326537	0	0	64233	0	64233
	17659907	0	8150020	13744053	0	0	7779870	0	3915854
	6058336	496328	0	6932124	0	851989	0	873788	0
	5885116	0	1705870	6339988	0	192072	0	454872	0
	6589284	1023092	0	10667061	0	2895126	0	4077777	0
	52505	0	685480	0	649719	0	702224	0	702224
	1389416	0	4422602	0	859540	0	2289256	0	2248956
	2054492	5000835	0	10034334	0	6855305	0	7979842	0
	30450648	14115005	0	49495244	0	14528092	0	19044596	0
	226596992	0	18873037	226596992	0	0	0	0	0
	59346871	29224419	0	59346871	0	0	0	0	0
	19308003	0	5531946	19308003	0	0	0	0	0
	40863153	4144494	0	40863153	0	0	0	0	0
	4137275	779023	0	6106408	0	1517571	0	1969133	0
	5629600	142561	0	1983671	0	0	3682832	0	3645929
	1723085	3814749	0	7351298	0	4978957	0	5628213	0
	216268	0	6454	298690	0	41817	0	82422	0
	7324675	797423	0	7324675	0	0	0	0	0
	1755034	0	2082171	1755034	0	0	0	0	0
	0	169300	0	169300	0	169300	0	169300	0
	292045	1955895	0	2881286	0	1885016	0	2579241	0
	0	0	279674	0	0	0	0	0	0
	0	0	1233250	0	0	0	0	0	0
	0	103959	0	103959	0	0	139336	153959	0
	0	109454	0	414071	0	411754	177430	414071	0
	0	0	289363	376675	0	0	0	376675	0
	1509861	0	1317275	0	864523	0	2374384	0	2374384
	0	0	0	0	0	0	0	0	0
	0	0	0	0	0	0	0	0	0
	0	5000000	0	5000000	0	5000000	0	5000000	0
	35000000	17550257	0	22993127	0	0	12588665	0	12006873
	91174529	125981037	0	144090686	0	52564205	0	52916157	0
	18909095	24894064	0	27480095	0	8571000	0	8571000	0
	0	13067425	0	13067425	0	13067425	0	13067425	0
	0	5256600	0	5256600	0	5256600	0	5256600	0
	3424967	20140607	0	20721852	0	17296885	0	17296885	0
	577825	0	106060	577825	0	0	0	0	0
	148928	173221	0	1548127	0	1340115	0	1399199	0
	592468680	276224402	44683202	717155164	2373782	137423229	29798230	147271155	24958453
		0	6088477	0	0	0	0	0	0
(-)	118158794	118158794	0	118158794	0	0	0	0	0
	474309886	158065608	50771679	598996370	2373782	137423229	29798230	147271155	24958453

HESABAT-I UMUMİYE İÇMAL						HESAP NUMARASI 5		BELGE NO:15		SAYFA 10						
VARİDAT																
TAHSİLAT						TAHAKKUKAT				ESAME-İ HESABAT						
YEKUN	SENE-İ SABİKA	SENE-İ 301	SENE-İ 302	SENE-İ 303	SENE-İ 304	SENE-İ SABİKADAN	SALHALARIN	Varidat								
207551279	14	8223650	5	4867486	1	9142864	29	35378703	29	149938574	30	42205	20	247144129	24	Emlak ve Akar Vergisi
54943783	17	909169	37	613891	35	1088501	36	7025253	13	45306966	16	0	0	88045951	24	Temettü Vergisi
64028858	2	1189047	5	568964	11	1001964	4	5379639		55889243	22	0	0	82272248	35	Bedeli Askeriye
165172870	24	335789	15	297406	30	659637	22	3228474	23	160651562	14	0	0	173221381	20	Ağnam Resmî
1443322		8208	20	8648	20	22138	30	136536	35	1267789	15	199	20	1624809	20	Canavar Resmî
1490517	28	0		0		10		34553	28	1455954		8000		1801147	22	Deve Resmî
399225749	7	11418936	22	5182812	32	9395832	2	78430311	35	294797855	36	8381166	36	421238258	22	Aşar Hasılatı
3789980	3	88269	15	130432	32	143233	19	1066843	15	2361201	2	151338	13	3779535	39	Emlak-ı Amireyi Mevcudu ve Hasılatı
7041389	33	0		0		0		0		7041389	33	0	0	10286707	15	Saydîye Resmî ve saydî bahri ve saydî berri Tezakiri Osmanî
2635078	10	3186		2843		5691	20	10951	5	2612406	25	10951	5	2612406	25	Vergi Tezakiri Osmanî
288774	17	0		0		0		0		288774	17	0	0	288774	17	Tönbeği beyyilesi
3280435		0		0		0		0		3280435		0	0	3280435		Muhakimi Şer'iye Hasılatı
67972	8	1680		1634		0		21990		42678	8	21990		32678	8	Beyt-ül Mal Hasılatı
94630	27	0		0		0		0		94630	27	0	0	94630	27	Esham vesaire Berat harcı
12542428	10	0		0		0		0		12542428	10	0	0	12542428	10	Meskukat-ı Farkı
20798491		0		0		0		0		20798491		0	0	20798491		İzmir Şimendifer hattı Bedeli
1941330		0		0		1941330		0		0		0	0	9420350		Bankada Merhun Tahvilat Faizi
27834920	30	168346	33	56960	7	1908724	6	3366493	25	22334395	39	324579	27	26520462	6	Rüsum-ı Metenevvia
18322186	17	3014364	31	825838	16	431000	24	2724826	19	11326156	7	2096137	27	19084745	22	Hasılat-ı Müteferrik
71203598	11	0		0		0		0		71203598	11	0	0	71203598	11	Tuz Resmî
22763039	12	0		0		0		0		22763039	12	0	0	22763039	12	Müskirat Resmî
75341498	2	0		0		0		0		75341498	2	0	0	75341498	2	Tütün Resmî
18443673	34	0		0		0		0		18443673	34	0	0	18443673	34	Damga Resmî
3170787	16	0		0		0		0		3170787	16	0	0	3170787	16	Duyun-u Umumiye Varidatı Mahsusa İdaresinin Tahvil Faizi
497372	13	0		0		0		49504	8	447868	5	49504	8	447868	5	Dahiliye Varidatı
2863742	36	0		0		9760	30	498630	5	2355356	1	455438		3042612	12	Hariciye Varidatı
195589624	19	51915	11	1000		81808		42111	8	195412790		161082		195412790		Rüsumat Varidatı
20390904	37	1141137	10	298502	9	675553	20	1603376	4	16672335	34	157	20	43437663	13	Defteri Hakan-î Varidatı
11320231	30	2581	10	1154	10	111280		43771	20	11161444	30	162960		11167897	20	Posta Varidatı
22461314	37	27727	27	4951	30	103665	14	2270877	39	20054092	7	2396512	27	20093000	16	Telgraf Varidatı
9962840	27	0		0		89	24	7375	28	9955375	15	7375	28	9955375	15	Orman Varidatı
8387377	7	456380		587875		86291		1760896	31	5495934	16	1760896	31	5495934	16	Maden Varidatı
7911401		0		0		0		0		7911401		0	0	7911401		Şihye Varidatı
16242640	28	29275	19	8922	25	86687	39	937922	31	15179831	34	927693	18	15448729	28	Adliye Varidatı
566359	15	397119	26	0		5000		20765	16	143474	13	18312878	34	291046	28	Nafia Varidatı
277163	16	0		0		250		2800		274113	16	3050		274113	16	Ticaret Varidatı
197189	20	0		0		0		115930	10	81259	10	26907	20	137055	20	Zabtiye Varidatı
119739		0		0		0		26594	10	93144	30	26451	30	93644	30	Tibbiye-i Mülkiye
738814	36	0		0		0		0		738814	36	0	0	738814	36	Meskukatı şahane
34574448	5	8715035		384784	20	1617037	10	21971036	35	1886554	20	0	0	28676529	20	Nizamiye Varidatı
1798306		0		0		0		0		1798306		0	0	1798306		Tobhane Varidatı
11303525		0		0		0		0		11303525		0	0	11303525		Bahriye Varidatı
23368501		0		0		0		0		23368501		0	0	23368501		İdare-i Mahsusa Varidatı
7449522		0		0		0		0		7449522		0	0	7449522		Ereğli Maden Varidatı
89782764	7	0		0		0		30564		89752199	17	0	0	116396490		Maktu vergiler
699850	14	0		0		0		0		699850	14	0	0	0		Derdest Tahsil Senedatı
1649920241	29	36181820	6	13844108	38	28518352	9	166186735	22	1405189224	34	35327478	5	1817962990	6	YEKUN

SAYFA 11				HESAP NUMARASI 5				BELGE NO:16				İcmal				
MASARİFAT																
TE'DİYAT								TAHAKKUKAT				ESAME-İ HESABAT				
YEKUN	SENE-İ SABİKA	SENE-İ 301	SENE-İ 302	SENE-İ 303	SENE-İ 304	SENE-İ SABİKADAN	SALHALARIN									
<b>Devair Tahsisat</b>																
66792892	3	45384	2500	805157	19	1188841	19	64751009	5		69141779		Hazine-i Hassa-i Şahane			
81652086	10	2059855	13	1220860	5	1610837		17002520	23	59758013	9	3864016	23	77417920	20	Dahiliye
43273340	38	148993	30	108923	33	497350	15	8888701	29	33629371	11	1182651	12	40218655	3	Adliye
20491296	39	213994	23	63830	6	513224	28	5644746	30	14055500	32	21799	20	20113836	25	İlmiye
18253889	31	22785	25	6841	2	275644	9	7740767	31	10208031	4	262800		16093147	9	Hariciye
9422602	25	8622	15	21462		208716	14	3324261	15	5859540	21	40300	20	7248956	17	Maarif
17001803		535284	39	42777	8	378501	36	4076934	33	11968304	4	1124537	37	14022796	18	Nafia ve Ticaret
113000669	20	2915280	38	1178721	2	3395068	26	27891154	22	77620444	12	4516497	36	108071098	18	Maliye, Divan-ı Muhasebat, Orman ve Maaden
623739903	20	48887363	7	5739141	23	32044483	35	158799040	33	378269874	2	0		604866866		Nizamiye
62689381	14	7934283	23	688758	20	3384358	27	18115051	4	32566929	20	0		91913800		Tobhane
71444280	14	7119085	39	1660181	20	2458663	24	13602018	5	46604331	6	0		65912334		Bahriye
111492272	17	2113940	5	1150442	6	2978295	28	30475981	10	74773613	8	0		115636766		Jandarma
12991769	28	1058259	20	115042	35	136026	26	4018056	6	7664384	21	451562	10	11801659	10	Zabtiye
8711202	36	312661	39	79021	14	199759	31	1249667	23	6870092	9	36903	27	12499692	2	Defter-i Hakani
31750858	25	73148	24	80854	17	18680	20	3363865	18	28214309	26	649256		29937394	13	Telgraf Ve Posta
661170	30	60111	0	0	3550	241483	20	241483	5	356026	10	40605	20	572294		Tıbbiye-i Mülkiye
19229846	32	0	0	0	0	6527262	3	12702584	29	0	0	0		20027259		Askeriye Takaid Sandığı
8992411	14	2006676	20	0	200100	1630428	24	5155206	10	0	0	6910240				Evkaf-ı Hümayun
450000		0	0	0	0	0	0	450000	0	0	0	450000				Bimarhane
5647975	15	1900	0	800	33061	5612214	15	0	0	0	0	5664719	35	35		Sihhiye
25995226	18	26002	26	19526	9	30783	29	849078	5	25069835	29	704225	16	25361880	3	Rüsumat
279674	9	75754	3	127410	6	76510		0	0	0	0	0		0		Mülga Vergi Emaneti
1233250		581983	12	490322	8	160944	20	0	0	0	0	0		0		Mülga A'şar Emaneti
1355197804	38	76201372	1	12796616	14	49377277	27	314662923	3	902159616	3	12895156	21	1343883094	13	<b>Devair Tahsisat Yekunu</b>
<b>Fevkalade Tahsisat</b>																
24255936	20	0	1776096	619394	20	190541		21669905	0	0	0	40579000				Nizamiye
18673675		0	0	0	0	0		18673675	0	0	0	18673675				Tobhane
6400000		0	0	0	0	0		6400000	0	0	0	6400000				Bahriye
2659393	7	0	0	0	0	581244	20	2078148	27	0	0	5503115				Maliye
1106060	23	0	29652	410823	30	243409		422175	33	0	0	1000000				Nafia
2326779	30	1304068	30	0	0	70838		901873		59084	10	1100801				Muhacirin
55421845		1304068	30	1805748	1030218	10	1086032	20	50195777	20	59084	10	73256591			<b>Yekun</b>
<b>Duyun-u Umumiye Tahsisatı</b>																
355448468	31	19981		252826	1479730	3690333	18	350005598	13	581792		385005598				Duyun Muntazama
73478882	5	1152803	1	1665980	20	5569411	22	9721453	22	55369233	20	351952	26	146543762	10	Duyun-u Gayri Muntazama
428927350	36	1172784	1	1918806	20	7049141	22	13411787		405374831	33	933744	26	531549360	23	<b>Yekun</b>
<b>Te'diyat Mütenevvia</b>																
840546	20	7300	0	295000		2317		535929	20	2317		535929				Erval-i Eytam Re'sül-mal Reddiyat
789363	20	59091	0	52841	24	554105	9	123325	15	554105	9	123325				Terekat reddiyet
4702036	12	0	0	0	0	0		4702036	12	243295	30	4702036				Sürre-i Hümayun
1317275	10	0	0	392751		60000		864523	35	0		2374384				Devair Belediye muhassasatı
6088477	12	0	0	0	0	6088477	12	0	0	0	0	0				Sene-i Sabika Hesabi Te'diyat
13737698	34	66391	12	0	740592	39	6704899	21	6225815	6	799717	39	7735675			<b>Yekun</b>
15522605		0	0	0	0	0		15522605	0	0	0	15522605				İdare-i Mahsusa
7449522		0	0	0	0	0		7449522	0	0	0	7449522				Ereğli Maaden
118158794	28	0	0	0	0	0		118158794	28	0	0	0				Derdest-i mahsub senedat
1994415621	16	78744616	4	16521170	34	58197230	18	335865641	34	1505086962	6	14687703	16	1979396848	30	<b>YEKUN MESARİFAT</b>

HESABAT-I UMUMİYE İÇMAL				HESAP NUMARASI 5				BELGE NO:17		SAYFA NO: 12						
VARİDAT																
TAHSİLAT						TAHAKKUKAT				ESAME-İ HESABAT						
YEKUN	SENE-İ SABİKA	SENE-İ 301	SENE-İ 302	SENE-İ 303	SENE-İ 304	SENE-İ SABİKADAN	SALHALARIN									
1649920241	29	36181820	6	13844108	38	28518352	9	166186735	22	1405189224	34	35327478	5	1817962990	7	Nakli Yekun
																Mütenevvia Hasılat
49672540		49672540														Tesfiye-i Duyun tahvil faiz Tahsilatı
29431097	5							29431097	5							Sene-i Sabıka Varidatın Hasılatı
14320296	11	14320296	11													Sinin-i atıka Matlubatından tahsilat
3889785	28								3889785	28						Sene-i atıye varidatından tahsilat
97313719	4	63992836	11					29431097	5	3889785	28					Yekun
																Müstakrazat
97494682	3								97494682	3						Doche Banka İstikrazından Tahsilat
107487777	22								107487777	22						Müstakrazat-ı muvakkate vesaire den tahsilat
204982459	25								204982459	25						Yekun
																Tevkifat ve Emanet
11830494	21								11830494	21						Maşattan Tevkifat
29291687	12	165742	20	266587	10	768046	7	6209229	29	21882081	26					Menafi-i hassa İanesinden Tevkifat
18170619	23	159699	26	278080	28	634741	17	3945280	10	13152817	22					Maarif İanesinden Tevkifat
534938						534938										İanat (Yardımlar)
50377381	16								50377381	16						Emanet
110205120	32	325442	6	544667	38	1937725	24	10154509	39	97242775	5					Yekun
																İstirdadat (geri alma)
113162745	16	26591831	23	492372	1	1356566	10	55401955		29320020	22					Eşhası Zimminından Tahsilat
4372797	17								4372797	17						Matlubat Müteferriken Tahsilat
15589398	10								15589398	10						Tavizat-ı atıkadan tahsilat
1500185	30								1500185	30						Meskukat-ı maktuadan tahsilat
134625126	33	26591831	23	492372	1	1356566	10	55401955	55	50782401	39					Yekun
																Hesabat-ı Muhtelifeden Makbuzat
15166982	6	13700		203396	36	55000		923697	3	13971188	7					Kabız Emir Olunan Mebla Hesabından makbuzat
22825722	12								22825722	12						Bankanın Te'diyat Harcı Hesabından Makbuzat
180183615	37								180183615	37						Bankanın Hesab Carisinden Makbuzat
6697639	10								6697639	10						Bankanın eşham vesaire faizleri hesabından makbuzat
224873959	25	13700		203396	36	55000		923697	3	223678165	26					Yekun
2421920627	28	127105630	6	15084547	33	31867644	3	262097994	29	1985764812	37	35327478	5	1817962990	6	Yekun Varidat Ve Makbuzat
																Sene-i İbtidasında Mevcud Sandığın
93674552	28								93674552	28						Vilayet Mal Sandıklarında
36171415	39								36171415	39						Devair Veznelarının
132526316	8								132526316	8						Duyun-u Umumiye Varidat-ı Mahsus İdaresi Veznesinde
3513412	24								3513412	24						Hazine-i Celile Veznesinde Nakid
138001746	7								138001746	7						Hazine-i Celile Veznesinde Meskukat-ı Maktua ve Tahvil
403887443	26								403887443	26						Yekun
2825808071	14	127105630	6	15084545	33	31867644	3	262097994	29	2389652256	23	35327478	5	1817962990	6	CÜMLE-İ YEKUN



SAYFA 13				HESAP NUMARASI 5				BELGE NO:18		İCMAL						
MASARIFAT																
TE'DİYAT						TAHAKKUKAT				ESAME-İ HESABAT						
YEKUN	SENE-İ SABİKA	SENE-İ 301	SENE-İ 302	SENE-İ 303	SENE-İ 304	SENE-İ SABİKADAN	SALHALARIN									
1994415621	16	78744616	4	16521170	34	58197230	18	335865641	34	1505086962	6	14687703	16	1979396848	30	Nakil Yekun
																Sene-i Atike Duyunun Te'diyatı
39326144	35	39326144	35													Sene-i Atike Duyunun Te'diyatı
15562368	25	15562368	25													Havlat-ı münkasıma Bedelatın Te'diyatı
54888513	20	54888513	20													Yekun
																Reddiyat ve Matlubat
11844683	4								11844683	4						Maaşat Tevkiyatından Mülkiye Tekaid Sandığın İrsalatı
1528510	36								1528510	36						Maaşat Tevkiyatından Askeriye Tekaid Sandığın İrsalatı
10614385	10					230823	35	269022	5	10114539	10					Hassa-i İaneden Maarif Nezaretine İrsalat
4066797	25								4066797	25						Hassa-i İaneden Nafia Nezaretine İrsalat
4336664	14								4336664	14						Emanet Hesabından Bağzı devaire irsalat
38869561	10								38869561	10						Emanetden Reddiyat
161819	31								161819	31						Varidatdan Reddiyat
1500185	30								1500185	30						Meskukat-ı maktuadan Sarfiyat
9384639	29								9384639	29						Eşhası Zimmından Matlubat
2830878	9								2830878	9						Mal Sandıklarının matlubatı
85138125	38					230823	35	269022	5	84638279	38					Yekun
																Hesabat-ı Muhtelifeden Teslimat
15803477	23	189660	15			84924	20	2385599	20	13143293	8					Sarfı Emir Olunan Mebla Hesabın Teslimatı
180994233	36								180994233	36						Bankanın Hesab Carisini Teslimat
21175677	21								21175677	21						Bankanın Te'diyat Haro Teslimatı
474462	10								474462	10						Rüsumatın Esham Faizi Hesabını Teslimat
218447851	10	189660	15			84924	20	2385599	20	215787666	35					Yekun
235280112	4	133822789	39	16521170	34	58512978	33	338520263	19	1805512908	39	14687703	16	1979396848	30	Yekun Mesarifat Ve Te'diyat
																Sene-i Gayesinde Mevcud Sandık
103131149	14								103131149	14						Vilayet Mal Sandıklarında
50259864									50259864							Devair Veznelerinde
7845896									7845896							İdare-i Mahsusa Veznesinde
137103291	34								137103291	34						Duyun-u Umumiye Varidat-ı Mahsusa idaresi Veznesinde
4256586	35								4256586	35						Hazine-i Celiliye Veznesinde Nakid
170321171	7								170321171	7						Hazine-i Celiliye Veznesinde Meskukat-ı maktuada Ve Tahvil
472917959	10								472917959	10						Yekun Mevcud
2825808071	14	133822789	39	16521170	34	58512978	33	338520263	19	2278430868	9	14687703	16	1979396848	30	CÜMLE-İ YEKUN

Vilayet Hesabı				HESAP NUMARASI 6				BELGE NO:19				SAYFA NO: 14					
VARİDAT																	
TAHSİLAT								TAHAKKUKAT								ESAME-İ HESABAT	
YEKUN	SENE-İ SABİKA	SENE-İ 301	SENE-İ 302	SENE-İ 303	SENE-İ 304	SENE-İ SABİKADAN	SALHALARIN	SENE-İ SABİKA	SENE-İ 301	SENE-İ 302	SENE-İ 303	SENE-İ 304	SENE-İ SABİKADAN	SALHALARIN			
193323782	35	6586104	39	4080267	1	7568426	26	29490148	24	145598835	25	42205	20	220837682	9	Emlak Ve Akar Vergisi	
54943783	17	909169	37	613891	35	1088501	36	7025253	13	45306966	16	0		88045951	24	Temettü Vergisi	
64028858	2	1189047	5	568964	11	1001964	4	5379639		55889243	22	0		82272248	35	Bedeli Askeri	
165172870	24	335789	15	297406	30	659637	22	3228474	23	160651562	14	0		173221381	20	Ağnam Resmi	
1443322		8208	20	8648	20	22138	30	136536	35	1267789	15	199	20	1624809	20	Canavar Resmi	
1490517	28	0		0		10		34553	28	1455954		8000		1801147	22	Deve Resmi	
342294681	28	1693657	39	1191056	17	5232853	8	66590207	2	267586907	2	0		393010853	6-	Maktuan İhale Olunan Ağşar Bedeli	
46688941	7	9725278	25	3991756	15	4162978	34	11840104	33	16968822	20	8381166	35-	17302715	11-	Emaneti İdare kılınan Ağşar Hasılatı	
3753897	3	85269	15	130432	32	143233	19	1064683	15	2330278	2	151338	13-	3673462	39-	Emlak-ı Emiriyenin muaccele Hasılatı	
517933	30	0		0		0		517933	30	0		0		517933	30	Saydı Bahri	
107953	5	0		0		0		107953	5	0		0		107953	5	Saydı Berri	
27834920	30	168346	33	56960	7	1908724	6	3366493	35	22334395	39	324579	27	26520462	6-	Rüsum-u Mütenevvia	
9773941	11	0		0		0		9773941	11	0		0		9773941	11	Orman hakkı ve kereste ve pul resimleri	
2261378	12	0		0		0		2261378	12	0		0		2261378	12	Envai Maaden	
13097700	3	0		0		0		13097700	3	0		0		13097700	3	Muhakeme Harcdan	
20164831	16	2337634	11	825838	16	430970	4	2721977	39	13848410	26	2093289	18	21607002	1	Hasılat-ı Müteferrika	
946899313	11	23038506	39	11765222	24	22219438	29	130878072	37	758998072	2	11000779	14	1055676623	16	Yekun	
												0				Me'huizat	
19553300	14	0		0		0		19553300	14	0		0		0		7 Numaralı Devair Hesabından	
39672341	11	7018394	38	702233	34	1281199	29	8418174	7	22252338	23	0		0		10 Numaralı Vilayet Hesabından	
4951077	19	0		0		0		4951077	19	0		0		0		12 Numaralı Hazine Hesabından	
64176719	4	7018394	38	702233	34	1281199	29	8418174	7	46756716	16	0		0		Yekun	
93674552	28	0		0		0		93674552	28	0		0		0		Şene İbtidasında Mevcud	
1104750585	3	30056901	37	12467456	18	23500638	18	139296247	4	899429341	6	11000779	14	1055676623	16	CÜMLE-İ YEKUN	

SAYFA 15				HESAP NUMARASI 6				BELGE NO: 20								
MASARIFAT																
TE'DİYAT						TAHAKKUKAT				ESAME-İ HESABAT						
YEKUN	SENE-İ SABİKA	SENE-İ 301	SENE-İ 302	SENE-İ 303	SENE-İ 304	SENE-İ SABİKADAN	SALHALARIN		Tahsisat-ı Adıye							
11215478	33	440	2500	790506	35	252721	33	10169310	5	0	14160080	Hazine-i Hassa-i Şahane				
64161184	2	1472853	27	936583	27	985193	26	11975076	10	48791476	32	1906261	25	61752916	36	Dahiliye
11368280	26	18824	4	59305	1	182257	3	2260093	8847801	18	21799	20	11336940	19	İlmiye	
32310592	38	61549	35	88972	3	194624	16	6586371	33	25379074	31	286358	12	30951455	11	Adliye
46760		1900		0		800		33061		1999		0		63504	20	Sıhhiye
6155854	34	8622	15	21462		109520	1	2300257	19	3715992	39	40300	20	5105408	35	Maarif
12491878	13	30228	30	42777	8	161472	30	2569456	32	9687942	33	1063179	11	11059254	31	Nafia ve Ticaret
70731964	26	718251	37	941975	14	1006830	3	16818588	14	51246318	38	1621076	6	60932227	36	Maliye
365448208	7	1358583	9	1292965	1	9882864	35	72069077	33	280844717	9	0		441292996		Nizamiye
14046435	30	12800	35	11012	9	95738	37	3090922	37	10835960	32	0		21894182		Tobhane
27565982	22	60985	15	81464	35	1105179	11	7517929	15	18800423	26	0		31943443		Bahriye
107020229	29	1110333	5	1120875	26	2355846	18	29878559	3	72554615	37	0		108381495	30	Jandarma
5655478	28	3840		5906	35	42363	6	1673211	16	3930157	11	0		5755917	20	Zabtiye
6825		3200		0		2100		0		525		0		525		Defter-i Hakani
17530568	2	0		0		0		6327529	13	11203038	29	0		13143553		Askeriye Takaid Sandığı
398975	20	5274	20	0		80100		134601		179000		0		331747	20	Evkaf-ı Hümayun
4702036	12	0		0		0		0		4702036	12	243295	30	4702036	12	Süre-i Hümayun
141247		0		0		0		60000		81247		0		487247		Devair Belediye Mahsusatı
137673	20	5315	10	68481	27	63876	23	0		0		0		0		Orman ve Maden
1203075	31	569378	32	472752	19	160944	20	0		0		0		0		Mülga Aşar Emaneti
279674	9	75754	3	127410	6	76510		0		0		0		0		Mülga Vergi Emaneti
752618404	22	5519135	37	5274444	11	17296728	24	163547457	18	560980638	12	5182271	4	823294941	30	<b>Yekun</b>
																<b>Tahsisat-ı Fevkalade</b>
2156278		0		0		0		581244	20	1575033	20	0		5000000		Maliye
1106060	23	0		29652		410823	30	243409		422175	33	0		1000000		Nafia
61910		0		0		0		14838		47072		3084	10	196000		Muhacirin
3324248	23	0		29652		410823	30	839491	20	2044281	13	3084	10	6196000		<b>Yekun</b>
																<b>Duyun-u Gayri Muntazama</b>
8253766	32	500232	33	656686	2	946704	22	2885437	32	3264705	23	351952	26	6096405	5	Esham ve Emlal Eytam Faizi
50000		0		0		0		0		50000		0		7000000		Hudut-ül İltisakiye
8303766	32	500232	33	656686	2	946704	22	2885437	32	3314705	23	351952	26	13096405	5	<b>Yekun</b>
764246419	35	6019368	30	5960782	13	18654256	36	167272386	30	566339625	8	5537308		842587346	35	<b>Yekun Te'diyat</b>
																<b>Teslimat</b>
7318206	10	0		0		0		0		7318206	10	0		0		7 Numaralı Divan Hesabını
201608784		0		0		0		0		201608784		0		0		8 Numaralı Hazine-i Celiliye Hesabını
2289426	7	0		0		0		0		2289426	7	0		0		9 Numaralı Duyunu Haridiye Hesabını
26156599	10	0		0		0		73179		26083420	10	0		0		12 Numaralı Hazine-i Celiliye Hesabını
237373015	32	0		0		0		73179		237299836	32	0		0		<b>Yekun</b>
103131149		0		0		0		0		103131149	14	0		0		Sene-i Gayesinde Mevcud
1104750585	3	6019368	30	5960782	13	18654256	36	167345565	30	906770611	14	5537308		842587346	35	<b>CÜMLE-İ YEKUN</b>

Divan Hesabı		HESAP NUMARASI 7					BELGE NO:21		Sayfa No:16							
VARIDAT																
TAHSİLAT						TAHAKKUKAT				ESAME-İ HESABAT						
YEKUN	SENE-İ SABİKA	SENE-İ 301	SENE-İ 302	SENE-İ 303	SENE-İ 304	SENE-İ SABİKADAN	SALHALARIN									
										Varidat						
497372	13	0	0	0	49504	8	447868	5	49504	8	447868	5	Dahiliye			
2863746	36	0	0	9760	30	498630	5	2355356	1	455438	3042612	12	Hariciye			
6425375	6	29275	8922	25	86687	39	937922	31	5362566	31	927693	18	5631464	25	Adliye	
169239	29	0	0	5000	20765	16	143474	13	18312878	34	291046	28	Nafia			
277163	16	0	0	250	2800	274113	16	3050	274113	16	Ticaret					
195589624	19	51915	11	1000	81808	42111	8	195412790	161082	195412790	Rüsumat					
20390904	37	1141137	10	298502	9	675553	20	1603376	4	16672335	34	157	20	43437663	13	Defter-i Hakani
11320231	30	2581	10	1154	10	111280	43771	20	11161444	30	162960	30	11167897	20	Posta	
22461314	37	27727	27	4951	30	103665	14	2270877	39	20054092	7	2396512	27	20093000	16	Telgraf
188899	16	0	0	89	24	7375	28	181434	4	7375	28	181434	4	Orman		
6125998	35	456380	587875	86291	1760896	31	3234556	4	1760896	31	3234556	4	Maden			
14258898	30	1640731	6	790062	1580129	23	5899506	10	4348469	31	10951	5	26315176	Dersaadet Vergisi		
7911401	0	0	0	0	0	7911401	0	7911401	0	7911401	Sihhiye					
119739	0	0	0	0	26594	10	93144	30	26451	30	93644	30	Tıbbiye-i Mülkiye			
738814	36	0	0	0	0	738814	36	0	738814	36	Meskukat-ı Şahane					
197189	20	0	0	0	115930	10	81259	10	26907	20	137055	20	Zabtiye			
34574448	5	8715035	384784	20	1617037	10	21971036	35	1886554	20	0	28676529	20	Nizamiye		
1798306	0	0	0	0	0	1798306	0	1798306	0	1798306	Tobhane					
11303525	0	0	0	0	0	11303525	0	11303525	0	11303525	Bahriye					
337212194	5	12064782	24	2077252	14	4357553	35251099	15	283461506	32	24301860	11	360188899	9	Yekun	
1216023	5	0	0	0	0	1216023	5	0	1216023	5	Fark Meskukat					
338428217	10	12064782	24	2077252	14	4357553	35251099	15	284277529	37	24301860	11	361404922	14	Yekun varidat	
699850	12	0	0	0	0	299850	12	0	0	0	Derdest Tahsil Senedat					
											Me' huzat					
7318206	15	0	0	0	0	7318206	15				6 Numaralı Vilayet Hesabından					
550000	0	0	0	0	0	550000					8 Numaralı Hariciye Hesabından					
110271399	36	0	0	0	0	110271399	36				11 Numaralı Divan Hesabından					
17920	0	0	0	0	0	17920					12 Numaralı Hariciye Hesabından					
118157526	11	0	0	0	0	118157526	11				Yekun					
36171415	39	0	0	0	0	36171415	39				Sene-i ibtidasında Mevcut					
493457009	32	12064782	24	2077252	14	4357553	35251099	15	439706322	19	24301860	11	361404922	14	CÜMLE-İ YEKUN	

SAYFA 17		HESAP NUMARASI 7						BELGE NO:22								
MASARIFAT																
TE'DİYAT						TAHAKKUKAT		ESAME-İ HESABAT								
YEKUN	SENE-İ SABİKA	SENE-İ 301	SENE-İ 302	SENE-İ 303	SENE-İ 304	SENE-İ SABİKADAN	SALHALARIN									
									Tahsisat-ı Adıye							
53982020	0	0	0	424920	53557100	0	53957100		Hazine-i Hassa-i Şahane							
2225564	36	8228	1	2022	28	44174	28	324544	19	1846595	1957754	38	15665003	24	Dahiliye	
96140	25	0	0	0	51264	44876	25	0		8776896	10	İlmiye				
2831092	15	0	0	29022	622693	2179377	15	262800		16093147	9	Hariciye				
6462418	38	4106	26	10269	20	11720	39	1058075	13	5378246	20	896293		9267199	30	Adiye
498550	10	0	0	46796	15	109535	16	342218	19	61358		2963541	27	Nafia ve Ticaret		
780956	23	0	0	0	272200	508756	23	2835103	25	43380607	26	Maliye Divan-ı Muhasebat				
144460089	29	43990422	20	4036100	5	11945435	11	70354375	14	14133756	19	0		154228271	20	Nizamiye
2145136		0	0	0	0	2145136		0		346830		Tobhane				
11675945		0	0	0	0	11675945		0		372420		Bahriye				
183515	22	4581	4769	20	24846	30	108679	6	40639	6	451562	10	6045741	30	Zabtiye	
8370099	16	305954	19	79021	14	197659	31	1249667	23	6537796	9	36903	27	12499167	2	Defter-i Hakani
31694452	39	65191	39	54754	17	18680	20	3344444	10	28211381	33	649256		29937394	13	Telgraf Ve Posta
25995226	18	26006	26	19526	9	30783	29	849078	5	25069835	29	704225	16	25361880	3	Rüsumat
130992	36	0	0	27523	20	49415	26	81577	10	40605	20	572294		Tıbbiye-i Mülkiye		
5601215	15	0	0	0	0	5601215	15	0		5601215	15	Sihhiye				
1369291	38	0	0	0	377614	27	964153	31	60318		1317053	4	Orman ve Maden			
399937	7	0	0	0	0	399937	7	0		694004	7	Meskukat-ı Şahane				
1252411	10	0	0	10115	410111	20	832184	30	0		1747205	25	Dersaadet Vergi İdaresi			
300155057	17	44404487	11	4206463	33	12386758	23	79606618	19	159550729	11	7956180	16	388826973	5	<b>Yekun</b>
																<b>Duyun-u Umumiye</b>
39000000		0	0	0	0	39000000		0		39000000		Duyunu-u Muntazama				
4313724	13	0	0	0	0	4313724	13	0		4313724	13	Duyun-u Gayri Muntazama				
43313724	13	0	0	0	0	43313724	13	0		43313724	13	<b>Yekun</b>				
																<b>Te'diyat-ı Mütenevvia</b>
1176028	10	0	0	392751	15	0	783276	35	0		1887137	20	Devair Belediye Tahsisatın Te'diyatı			
35000		0	0	0	35000	0	0	0		0		Sene-i Sabika Hesabının Te'diyatı				
1211028	10	0	0	392751	15	35000	783276	35	0		1887137	20	<b>Yekun</b>			
344679810		44404487	11	4206463	33	12779509	38	79641618	19	203647730	19	7956180	16	434027834	38	<b>Yekun Te'diyat</b>
2080059	33	0	0	0	0	2080059	33	0		0		Derdest Mahsub Senedat				
																<b>Teslimat</b>
19553300	14	0	0	0	0	19553300	14					6 Numaralı Vilayet Hesabını				
34217946	4	0	0	0	0	34217946	4					8 Numaralı Hazine Hesabını				
18000000		0	0	0	0	18000000						9 Numaralı Duyunu Hariciye Hesabını				
24666029	21	0	0	0	0	24666029	21					12 Numaralı Hazine Hesabını				
96437275	39	0	0	0	0	96437275	39					<b>Yekun</b>				
50259864		0	0	0	0	50259864						Sene-i Gayesinde Mevcud				
493457009	32	44404487	11	4206463	33	12779509	38	79641618	19	352424930	11	7956180	16	434027834	38	<b>CÜMLE-İ YEKUN</b>

Hazine-i Celile				HESAP NUMARASI 8				BELGE NO:23		Sayfa No:18		
VARIDAT												
TAHSİLAT						TAHAKKUKAT				ESAME-İ HESABAT		
YEKUN	SENE-İ SABİKA	SENE-İ 301	SENE-İ 302	SENE-İ 303	SENE-İ 304	SENE-İ SABİKADAN	SALHALARIN					
												Varidat Merkeziye
36083	3000			2160	30923					106073		Emlak-ı Hazine-i Mevcudatı
67982	8 1680	1634		21990	42678	8 21990				42678		8 Beyt-ül Mal Hasılatı
1941330			1941330							9420350		Bankada Merhun Esham Ve Tahvilat Faizi
94630	27				94630	27				94630		27 Esham vesaire Berat Harcı
11326405	5				11326405	5				11326405		5 Meskukat-ı farkı
20798491					20798491					20798491		İzmir Şimendifer Hattı Bedeli
761031	1 676730	20	30 20	2848 20	81421	21 2848 20				81421		21 Hasılat-ı Müteferrik (Çeşitli)
35025953	1 681410	20 1634	1941360	20 26998 20	32374549	21 24838 20				41870049		21 Yekun
												Varidat-ı Muhtevia (Çeşitli)
										13000000		Kıbrıs Nüzul-u Varidatı
1402028	7			30564 30	1371463 17					1500000		Zeyla Vergisi
24490					24490					44490		Kavala Vergisi
300000					300000					300000		Sisam Vergisi
56250					56250					72000		Aynaroz Vergisi
1782768	7			30564 30	1752203 17					14896490		Yekun
36808721	8 681410	20 1634	1941360	20 57563 10	34126752 38	24838 20				56766539		21 Yekun Varidat
												Me' huzat (Makbuz)
201608784					201608784							6 Numaralı Vilayet Hesabından
34217946	4				34217946	4						7 Numaralı Divan Hesabından
278616360	31				278616360	31						12 Numaralı Hariciye Hesabından
514443090	35				514443090	35						Yekun
3513412	24				3513412	24						Sen-e-i ibtidasında Mevcut
554765224	27 681410	20 1634	1941360	20 57563 10	552083256 17	24838 20				56766539		21 CÜMLE-İ YEKUN

SAYFA 19		HESAP NUMARASI 8				BELGE NO:24									
MASARIFAT															
TE'DİYAT				TAHAKKUKAT				ESAME-İ HESABAT							
YEKUN	SENE-İ SABİKA	SENE-İ 301	SENE-İ 302	SENE-İ 303	SENE-İ 304	SENE-İ SABİKADAN	SALHALARIN								
									Tahsisat-ı Adıye						
1595393	10	44944	0	14650	24	511199	26	1024599	Hazine-i Hassa-ı Şahane						
15265337	12	578773	25	282253	30	581468	26	4702899	34	9119941	17	0	0	Dahiliye	
9026875	28	195170	19	4525	5	330967	25	3333389	30	5162822	29	0	0	İlimiye	
15422797	16	22785	25	6841	2	246442	9	7118074	31	8028653	29	0	0	Hariciye	
4500329	2	83337	9	9682	10	291005		1244254	23	2872050		0	0	Adıye	
3266747	31	0	0	99196	13	1024003	36	2143547	22			0	2143547	22	Maarif
3614254	31	107936	23	0		170232	31	1397942	25	1938142	32	0	0	Nafia ve Ticaret	
38328433	21	2191713	31	168264	1	2286723	16	10012639	10	23669093	3	0	0	Maliye, Divan-ı Muhasebat, Orman ve Maden	
113831605	24	3538357	18	410076	17	10216183	29	16375587	26	83291400	14	0	9345598	20	Nizamiye
36992590	24	7921482	28	677746	11	3288619	30	15024128	7	10080613	28	0	69672778		Tobhane
41707571	32	7058100	24	1578716	25	1353484	13	6084088	30	25633181	20	0	33596471		Bahriye
4472042	28	1003607		29566	20	622449	10	597422	7	2218997	31	0	7255270	10	Jandarma
7152775	18	1049838	20	104366	20	68816	30	2236165	24	3693588	4	0	0	Zabtiye	
334278	20	2507	20	0		0		0		331771		0	0	Defter-i Hakani	
56405	26	7956	25	26100		0		19421	8	2927	33	0	0	Telgraf Ve Posta	
530177	34	60111		0		3550		192067	34	274449		0	0	Tıbbiye-i Mülkiye	
1699278	30	0		0		0		199732	30	1499546		0	6883706		Askeri Takaid Sandığı
8593435	34	2001402		0		120000		1495827	24	4976206	10	0	6578492	20	Evkaf Hümayun
450000	0	0		0		0		0		450000		0	450000		Bimarhane
30174	9	12604	20	17569	29	0		0		0		0	0		Mülga Aşar Emaneti
306870505	30	25880629	7	3315708	10	19693790	16	71568846	5	186411531	32	0	136950462	32	Yekun
															Tahsisat-ı Fevkalade
24255936	20	0		1776096		619394	20	190541		21669905		0	40579000		Nizamiye
18673675		0		0		0		0		18673675		0	18673675		Tobhane
6400000		0		0		0		0		6400000		0	6400000		Bahriye
503115	7	0		0		0		0		503115	7	0	503115	7	Maliye
2264869	30	1304068	30	0		0		56000		904801		56000	904801		Muacirin
52097596	17	1304068	30	1776096		619394	20	246541		48151496	7	56000	67060591	7	Yekun
															Duyun-u Amireyi Muntazam
14973369	36	652570	8	1009294	18	3640045		2072081	10	7599379		0	7962067	1	Esham Mütenevvia ve Emlal-i Eytam Faizi
6662304	20	0		0		982662		3559322	20	2120320		0	6000000		İstikrazın Dahil Faizin İrsalatı
36771104	24	0		0		0		0		36771104	24	0	107671565	29	Müstekrizat Muvakkat Reddiyatın Faizi ve Fark Fiyatı Vesaire
1250000	0	0		0		0		0		1250000		0	5000000		Banka-i Osmaniyenin Komisyon Seneviye
0	0	0		0		0		0		0		0	2500000		Banka-i Osmaniyenin Şa'ibeler İkramiyesi
4861078	18	19981		252826		1479730		3108541	18	0		0	35000000		Tazminat-ı Harbiye Mürettebat ve Fark fiyatı
1204612		0		0		0		1204612		0		0	0		Hütut-ül İltisakiye
65722469	18	672551	8	1262120	18	6102437		9944557	8	47740803	24	0	164133632	30	Yekun
															Te'diyat Mütenevvia
840546	20	7300		0		295000		2317		535929	20	2317	535929	20	Emlal-i Eytam İrsalat-ı Reddiyat
789363	20	59091	12	0		52841	24	554105	9	123325	15	554105	123325	15	Terakat Reddiyat
6053477	12	0		0		0		6053477	12	0		0	0		Sene-i Sabika Hesabına Te'diyat
7683387	12	66391	12	0		347841	24	6609899	21	659254	35	556422	659254	35	Yekun
432373958	37	27923640	17	6353924	28	26763463	20	88369843	34	282963086	18	612422	368803941	24	Yekun Te'diyat
116078734	35	0		0		0		0		116078734	35	0	0		Derdest Mahsub Senedatı
															Teslimat
550000		0		0		0		0		550000		0	0		7 Numaralı Divan Hesabını
5944		0		0		0		0		5944		0	0		9 Numaralı Duyunat-ı Hariciye Hesabını
1500000		0		0		0		0		1500000		0	0		12 Numaralı Hazine Hesabını
2055944		0		0		0		0		2055944		0	0		Yekun
4256586	35	0		0		0		0		4256586	35	0	0		Sene-i Gayesinde Mevcud
554765224	27	27923640	17	6353924	28	26763463	20	88369843	34	405354352	8	612422	368803941	24	CÜMLE-İ YEKUN

Duyunat-ı Hariciye Hesabı		HESAP NUMARASI 9				BELGE NO:25		Sayfa No:20	
VARİDAT									
TAHŞİLAT					TAHAKKUKAT			ESAME-İ HESABAT	
YEKUN	SENE-İ SABİKA	SENE-İ 301	SENE-İ 302	SENE-İ 303	SENE-İ 304	SENE-İ SABİKADAN	SALHALARIN		
								Duyun-u Umumiye Varidat Mahsusa İdaresi	
71203598	11				71203598	11	71203598	11 Tuz Resmi	
75341498	2				75341498	2	75341498	2 Tütün Resmi	
22763039	12				22763039	12	22763039	12 Müskirat Resmi (sarhoş eden şeyler)	
17661221	20				17661221	20	17661221	20 Damga Resmi	
4357480	16				4357480	16	4357480	16 Zabdiye Resmi	
2654328	37				2654328	37	2654328	37 Harir Öşrü	
7182700	17				7182700	17	7182700	17 Duhan Öşrü	
12999996					12999996		26500000	Şark-ı Rumeli Vergisi	
708932	15				708932	15	708932	15 Bankada Mevcud Akçe Faizi	
2461855					2461855		2461855	Piyasadan Mübayaa Olunan Tahvil Faizi	
217334650	10				217334650	10	230834654	10 Yekun Varidat	
18000000					18000000			7 Numaralı Devair Hesabından Me'ruzat	
								Sene-i İbtidasında Mevcud	
9562081	31				9562081	31		Merkez ve şubate Sandıklarında Mevcud Olan	
24625289	38				24625289	38		Duyun-u Umumiye Hesabında Sene-i Sabikadan Devir Olunan	
98338944	19				98338944	19		Faiz Vesaire vukubulan Te'diyatdan baka Kalan	
132526316	8				132526316	8		Yekun	
367860966	18				367860966	18	230834654	10 Cümle-i Yekun	
								Doche bank istikrazı karşılığı	
2058022	22				2058022	22	5303340	4 Saydiye Resmi ve Saydi Berri ve Bahri Tezakiri	
405097					405097		1087660	30 Harir Öşrü	
288774	17				288774	17	288774	17 Tönbekü Beyanı	
782452	14				782452	14	782452	14 Munzam Pul Osmani	
3534346	13				3534346	13	7462227	25 Yekun	
2289426	7				2289426	7	0	6 Numaralı Vilayet Hesabından Me'ruzat	
5823772	20				5823772	20	7462227	25 Cümle-i Yekun	
								1877, 1871, 1855, 1854	
								Seneleri İstikrazatı Karşılığı	
75000000					75000000		75000000	Mısır Vergisi	
5944					5944			8 Numaralı Hazine Hesabından Me'ruzat	
75005944					75005944		75000000	YEKUN	
								İCMAL	
295868996	23				295868996	23	313296881	30 Varidat	
20295370	7				20295370	7		Me'ruzat	
132526316	8				132526316	8		Sene-i İbtidasında Mevcud	
448690682	38				448690682	38	313296881	30 YEKUN	





Yilayetin Muvazene Haricinde Makbuzat Ve Te'diyat-ı Hesabi				HESAP NUMARASI 10				BELGE NO:27		Sayfa No:22		
MAKBUZAT												
TAHSİLAT						TAHAKKUKAT				ESAME-İ HESABAT		
YEKUN	SENE-İ SABİKA	SENE-İ 301	SENE-İ 302	SENE-İ 303	SENE-İ 304	SENE-İ SABİKADAN	SALHALARIN					
											Tevkifat ve Emanet	
17519619	28	159699	26	232249	28	543078	2	3670846	35	12913745	17	Maarif-i Hassa İanesinden Tevkifat
29291687	12	165742	20	266587	10	768046	7	6209229	29	21882081	26	Menafi-i Hassa İanesinden Tevkifat
7293052	35									7293052	35	Maşattan Tevkifat
18493123	12									18493123	12	Emanet
72597483	7	325442	6	498836	38	1311124	9	9880076	24	60582003	10	Yekun
												Hesabat Muhtelifinden Tahsilat
177930568	37									177930568	37	Hesab Cariyeden Tahsilat
15166982	6	13700		203396	36	55000		923697	3	13971188	7	Kabzi Emir Olunan Meblağ Hesabından Tahsilat
7882550	6	7882550	6									Sene-i Atike Bekayasından Tahsilat
3376976	15									3376976	15	Eşhas Zimmiminden (gayri müslüm) Tahsilat
3974856	11									3974856	11	Matlubat-ı (alacak) Müteferrikden İstirdat
208331933	35	7896250	6	203396	36	55000		923697	3	199253589	30	Yekun
280929417	2	8221692	12	702233	34	1366124	9	10803773	27	259835593		Yekun Makbuzat
												Me'huzat
280929417	2	8221692	12	702233	34	1366124	9	10803773	27	259835593		CÜMLE-İ YEKUN

SAYFA 23		HESAP NUMARASI 10					BELGE NO:28					
TE'DİYAT												
TE'DİYAT						TAHAKKUKAT		ESAME-İ HESABAT				
YEKUN	SENE-İ SABİKA	SENE-İ 301	SENE-İ 302	SENE-İ 303	SENE-İ 304	SENE-İ SABİKADAN	SALHALARIN					
									Reddiyat			
9890290	25	0	0	0	0	9890290	25		Maarif Hassa İanesinin Reddiyatı			
4066797	25					4066797	25		Menafi-i Hassa İanesinin Reddiyatı			
7283402	6					7283402	6		Maaşat Tevkifatından Reddiyat			
11441434	15					11441434	15		Emanetten Reddiyat			
32681924	31					32681924	31		Yekun			
									Hesabat Muhtelifin Te'diyat			
178045711	21					178045711	21		Bankanın Hesabat Carisine Te'diyat			
15803477	23	189660	15	0	84924	20	2385599	20	13143293	8	Sarfi Emir Olunan Meblağ Hesabını Te'diyat	
1013636	39	1013636	39								Sene-i Atike Duyununun Te'diyatı	
9375660	23								9375660	23	Eşhas Zimmiminden Matlubat	
204238486	26	1203297	14	0	84924	20	2385599	20	200564665	12	Yekun	
											İrsalat (Göndermeler)	
245766	10								245766	10	Hazine-i Hassa-i Şahaneye İrsalat	
3722562	24								3722562	24	Kaht-ı (Kıtlık) Komisyon Aliyesine İrsalat	
3212	10								3212	10	Makamı ve Alay Ser Askeriye İrsalat	
110712	5								110712	5	Tobhane-i Amireye İrsalat	
221954	30								221954	30	Evkaf-ı Hümayuna İrsalat	
27456	15								27456	15	Maarif Nezareti Celilesine İrsalat	
5000									5000		Duyun-u Umumiye İrsalat	
4336664	14								4336664	14	Yekun	
241257075	31	1203297	14		84924	20	2385599	20	237583254	17	Yekun Te'diyat	
39572341	11	7018394	38	702233	34	1281199	29	8418174	7	22252338	23	6 Numaralı Vilayet Hesabın Teslimatı
280929917	2	8221692	12	702233	34	1366124	9	10803773	27	259835593		CÜMLE-İ YEKUN

Devairin Muvazene Haricinde Makbuzat Ve Te'diyat-ı Hesabı										HESAP NUMARASI 11		BELGE NO:29		Sayfa No:24	
MAKBUZAT															
TAHSİLAT										ESAME-İ HESABAT					
YEKUN	SENE-İ SABİKA	SENE-İ 301	SENE-İ 302	SENE-İ 303	SENE-İ 304	SENE-İ SABİKADAN	SALHALARIN								
4537441	26	0	0	0	0	4537441	26						Maaşattan Tevkifat		
650999	35	0	45831	91663	15	274433	15	239072	5				Maarif Hassa İnesinden Tahsilat		
109785771	1	26591831	23	392374	1	1356566	10	55401955		25943044	7		Eşhas Zimmiminden Tahsilat		
397119	26	397119	26										Demir Yolları Müteahidleri Hesabına Hazinesinden Makbuzat		
31840259	34	0						31840259	34				Emanet		
534938		0		534938				0					İanat		
52672	34	0						52672	34				İstirdadat		
147799202	36	26988951	9	538205	1	1983167	25	55676388	15	62612490	26		Yekun		
0		0		0		0		0					Me'huzat		
147799202	36	26988951	9	538205	1	1983167	25	55676388	15	62612490	26		CÜMLE-İ YEKUN		

SAYFA 25		HESAP NUMARASI 11				BELGE NO:30				
TE'DİYAT										
TE'DİYAT					TAHAKKUKAT			ESAME-İ HESABAT		
YEKUN	SENE-İ SABİKA	SENE-İ 301	SENE-İ 302	SENE-İ 303	SENE-İ 304	SENE-İ SABİKADAN	SALHALARIN			
4561280	38				4561280	38			Maaşat Tevkifatından Mülkiye Tekaid Sandığına İrsalat	
1528510	36				1528510	36			Maaşat Tevkifatından Askeriye Tekaid Sandığına İrsalat	
724094	25		230823	35	269022	5	224248	25	Hassa-i İnenen Maarif Nezaretine İrsalat	
27315119	29				27315119	29			Emanetden Reddiyat	
161819	31				161819	31			Varidatdan Reddiyat	
397119	26	397119	26						Demir Yolları Mütahidleri Matlubatı Te'diyat	
8979	6				8979	6			Eşhas Zimmiminden Matlubat	
2830878	9				2830878	9			Mal Sandıklarında Matlubat	
37527803		397119	26	230823	35	269022	5	36630837	14	Yekun
110271399	36				110271399	36			7 Numaralı Devair Hesabını Teslimat	
147799202	36	397119	26	230823	35	269022	5	146902237	10	CÜMLE-İ YEKUN

Hariciye-i Celiliyenin Muvazene Haricinde Makbuzat Ve Te'diyat-ı Hesabı				HESAP NUMARASI 12		BELGE NO:31		Sayfa No:26	
MAKBUZAT									
TAHSİLAT					TAHAKKUKAT				ESAME-İ HESABAT
YEKUN	SENE-İ SABİKA	SENE-İ 301	SENE-İ 302	SENE-İ 303	SENE-İ 304	SENE-İ SABİKADAN	SALHALARIN		
									Müstekrizat
97494682	3				97494682	3			Doçe Bank İstikrazından Tahsilat
107487777	22				107487777	22			Müstekrizat Mukata vesaireden Tahsilat
204982459	25				204982459	25			<b>Yekun</b>
									<b>Hesabat-ı Muhtelifden Makbuzat</b>
6697639	10				6697639	10			Bankanın Esham vesaire Faizleri Hesabından Makbuzat
22825722	12				22825722	12			Bankanın Te'diyat Hariciye Hesabından Makbuzat
2253047					2253047				Bankanın Hesab Cariyesinden Makbuzat
31776408	22				31776408	22			<b>Yekun</b>
									<b>Sene-i Sabika Varidat Tahsilatı</b>
16596283	8			16596283	8				Vilayet İrsalatından Tahsilat
12834813	37			12834813	37				Devair İrsalatından Tahsilat
6437746	5	6437746	5						Sene-i Atika (eski) Matlubatından Tahsilat
35868843	10	6437746	5		29431097	5			<b>Yekun</b>
									<b>Sene-i Atiye Varidatından Tahsilat</b>
2584128					2584128				Ağnam Resminden Tahsilat
949347	18				949347	18			Aydın ve Hüdavendiigar Vilayetleri Zeytün Aşrı Bedelatin Tahsilatı
356310	10				356310	10			Emval Üzerinden verilen Makbuzalar Bedelatinde Tahsilat
3889785	28				3889785	28			<b>Yekun</b>
									<b>İstirdadat</b>
15589398	10				15589398	10			Tarifati Atikaden Mahsubat
345268	12				345268	12			Matlubat Müterrikeden İstirdadat
1500185	30				1500185	30			Meskukat Maktu'adan Tahsilat
17434852	12				17434852	12			<b>Yekun</b>
49672540		49672540			0				Tasfiye Duyun Tahvilatından Tahsilat
43998					43998				Emanet
343668887	17	56110286	5		29431097	5	258127504	7	<b>Yekun Makbuzat</b>
									<b>Mahfuzat</b>
26156599	10			73179	26083420	10			6 Numaralı Vilayet Hesabından
24666029	21				24666029	21			7 Numaralı Devair Hesabından
1500000					1500000				8 Numaralı Hazine Hesabından
52322628	31			73179	52249449	31			<b>Yekun</b>
138001746	7				138001746	7			Sene-i İbtidasında Mevcud
533993262	15	56110286			29504276	5	448378700	5	<b>CÜMLE-İ YEKUN</b>

SAYFA 27		HESAP NUMARASI 12				BELGE NO:32	
TE'DİYAT							
YEKUN	TE'DİYAT				TAHAKKUKAT		ESAME-İ HESABAT
	SENE-İ SABİKA	SENE-İ 301	SENE-İ 302	SENE-İ 303	SENE-İ 304	SENE-İ SABİKADAN	
							Duyun Atikeye Te'diyat
38312507	36	38312507	36				Seniye Atike Duyununun Te'diyatı
15562368	25	15562368	25				Havalat -ı Münfesiha Bedelatına Te'diyatı
53874876	21	53874876	21				<b>Yekun</b>
							<b>Hesabat -ı Muhtelifeye Teslimat</b>
16940974	38				16940974	38	Bankanın Te'diyat Hariciye Hesabını Teslimat
4234702	23				4234702	23	Bankanın Esham Vesaire Faizleri Hesabını Teslimat
2948522	15				2948522	15	Bankanın Hesabı cariyesini Teslimat
474462	10				474462	10	Rüsumat Emanetinin Esham Faizi Hesabını Teslimat
24598662	6				24598662	6	<b>Yekun</b>
							<b>Reddiyat</b>
113008	21				113008	21	Emanetden Reddiyat
1500185	30				1500185	30	Meskukat-ı maktu'adan Sarfiyat
1613194	11				1613194	11	<b>Yekun</b>
80086732	37	53874876	21		26211856	17	<b>Yekun Te'diyat</b>
							<b>Teslimat</b>
4951077	19				4951077	19	6 numaralı Vilayet Hesabını
17920					17920		7 Numaralı Devair Hesabını
278616360	31				278616360	31	8 Numaralı Hazine Hesabını
283585358	10				283585358	10	<b>Yekun</b>
170321171	7				170321171	7	Sene-i Gayesinde Mevcud
533993262	15	53874876	21		480118385	34	<b>CÜMLE-İ YEKUN</b>





Sayfa No:29		BELGE NO:34												Vilayet		
MESARİFAT																
MÜLAHAZAT	TE'DİYAT								TAHAKKUKAT				ESAME-İ HESABAT	Numara		
	YEKUN	SENE-İ SABİKA	SENE-İ 1301	SENE-İ 1302	SENE-İ 1303	SENE-İ 1304	SENE-İ SABİKADAN	SALHALARIN								
10656403	1-	17006	24-	57201	1	144104	28	2085259	8352831	28	11684	20	10608132	19	Şerhiye	1
63921220	6-	1472853	25-	936501	7	985193	26	11936003	48590668	17-	1905	35	61091563	36	Dahiliye	2
32204592	38	61549	35-	88972	3	194924	16	6572371	25287074	30-	286358	12	30819455	11	Adliye	3
5863745	34	8622	15	21462		109520	1	2275305	3448835	19	31143	10	4815408	35	Maarif	4
12261378	13	30228	30	42777	8	159472	30	2522256	9506642	33	1035795	11	10818538	28	Nafia	5
12724371	37	709716	27-	553370	4	815784	23	11027534	45617966	15	1621076	16	55699827	36	Maliye	6
1203075	31	569378	32	472752	19	160944	20	0	0		0		0		Ağşar	7
137673	20	5315	10	68481	27	63876	23	0	0		0		0		Orman ve Maden	8
279674	9	75754	3	127410	6	76510		0	0		0		0		Vergi Emaneti	9
8174060	30	500232	33	656686	2	942248	32	2843315	3231577	39	262517	31	6051066	9	Esham-ı Mütenevvia	10
193426196	20	3450658	36	3025613	37	3652279	39	39262046	144035597	22	5154003	15	179903993	14	<b>Yekun</b>	
															<b>Havalat</b>	
11215478	33	440		2500		790506	35	252721	10169310	5			14160080		Hazine-i Hassa Şahane	11
365146473	12-	1333752	9	1291765	1	9817161		72069077	280634717	9-	3871329	20	440592996		Nizamiye	12
27565982	22-	60985	15	81464	35	1105179	11	7517929	18800423	26	3021948		31943443		Bahriye	13
14046435	30	12800	35	11012	9	95738	37	3090922	10835960	32	8060384		21894192		Tobhane	14
106845670	9-	1110333	5	1120875	26	2353746	18	29714136	72546578	2			108373635	30	Jandarma	15
5651478	28	3840		5906	35	42363	6	1673211	3926157	11			5751917	20	Zaptiye	16
															Posta ve Telgraf	17
43976		1900		0		800		30277	10999				63504	20	Sıhhiye	18
															Müstekrizat	19
41533213	16	44658	10	421643	30	796481	10	13735242	26535187	35	1597751	13	52893420	24	Havalat Müteferrik	20
1013636	39	1013636	39												Sene-i Atike Duyun	21
573062345	30-	3582346	33	2935168	16	15001976	37	128083519	423459334	0-	16551412	33	675673189	14	<b>Yekun</b>	
9375660	23-								9375660	23-					Eshas (şahıslar) Zimmimiye	22
23083460	5								23083460	5			23083460	5	Mesarif-i Mübrem (Zorunlu)	23
235708563	8-								235708563	8-					İrsalat	24
7243402	6								7243402	6					Maaşın Tevkifatının İrsalatı	25
9890290	25								9890290	25					Maarif-i Hassa İanesi	26
4066797	25								4066797	25					Menafi (Yararlı) Hassa İanesi	27
11441434	14-								11441434	14-					Reddiyat	28
178045711	21								178045711	21					Hesabı Cariye (Cari Hesap)	29
18806268	3	189660	15			84924	20	2385599	16146083	28	1810451	5	30918509	24	Sarf-i Emr Olunan Meblağ	30
497661598	11-	189660	15			84924	20	2385599	495001413	36-	1810451	5	54001969	29	<b>Yekun</b>	
103131149	14-								103131149	14-					Sene-i Gayesinde Mevcud	31
1367281289	36-	722666	4	5960782	13	18739181	16	169731165	1165627494	33-	23515867	13	909579152	17	<b>CÜMLE-İ YEKUN</b>	

Edime		BELGE NO:35										Sayfa No:30					
VARİDAT																	
MÜLAHAZAT	TAHSİLAT						TAHAKKUKAT				ESAME-İ HESABAT	Numara					
	YEKUN	SENE-İ SABİKA	SENE-İ 1301	SENE-İ 1302	SENE-İ 1303	SENE-İ 1304	SENE-İ SABİKADAN	SALHALARIN									
												Varidat					
8786403	31	464070	38	93494	20	178820	14	1114852	16	6935165	23	0	9237078	30	Emlak ve Akar Vergisi	1	
5968858	33	151394	25	41966	22	78079	25	504210	1	5193208		0	6934672	25	Temettü Vergisi	2	
7577446	10	188075	21	44054	20	58462	31	359374	28	6927478	30	0	7814070	4	Bedeli Askeriye	3	
14866920	27	3073	25	1525		4003	3	5485	20	14852833	19	0	14862335		Ağnam Vergisi	4	
224642		0		70		374	20	16032	10	208165	10	0	231600		Canavar Vergisi	5	
0		0		0		0		0		0		0	0		Deve Resmi	6	
23188520	20	5890	25	9782	4	212086	37	6647914	34	16312846		0	23340533	15	Maktu'an İhale Kılınan Aşar Bedeli	7	
1106536	36	702896	14	104075	19	1747	30	23889	31	273927	22	23889	31	273927	22	Emanet-i İdare Olunan Aşar Hasılatı	8
41089	20	0		0		0		18338	20	22751		18093	20	22751		Emlak-ı Miriyenin Mauccel ve İhbar Hasılatı	9
20649		0		0		0		0		20649		0	20649		Sayd-ı Bahri (Balık Avcılığı)	10	
6114	20	0		0		0		0		6114	20	0	6114	20	Sayd-ı Berri (Kara avcılığı)	11	
638643		7850		3000		0		18622	35	609170	5	18622	35	609170	5	Rüsum -i Mütenevvia	12
789639	31	0		0		0		0		789639	31	0	789639	31	Orman Hakkı Ve Kereste ve Yol Resimleri	13	
8051	35	0		0		0		0		8051	35	0	8051	35	Envai Maden	14	
1672488	21	0		0		0		0		1672488	21	0	1672488	21	Emlak ve Tapu Harçları	15	
912145	29	0		0		0		0		912145	29	0	912145	29	Mahkeme Harçları	16	
666532	36	86094		7476	34	13617	29	64516		494828	13	64516	494828	13	Hasılatı Müteferrik	17	
904974	36	904974	36	0		0		0		0					Sene-i Atike Bakayası	18	
67379658	25	2514320	24	305444	39	547192	29	8773236	35	55239463	18	125122	6	67230056	10	Yekun	
56078835	9	0		0		0		0		56078835	9	0	0		Hesab-ı Cariden (Cari Hesap)	19	
451162	14	0		0		0		0		451162	14	0	451162	14	Maaşat Tevkifatı	20	
1396788	24	2759	26	7651	22	31310	4	373907	26	981159	26	373907	26	981159	26	Maarif-i Hassa İanesi	21
2437079	4	501	3	11622	32	50131	20	641403	29	1733420		641403	29	1733420		Menafı (Yararlı) Hassa İanesi	22
3434411	30	0		0		0		0		3434411	30	0	0		Emanet	23	
68191	8	0		0		0		0		68191	8	0	0		İstirdadat (Geri alma)	24	
5923		0		0		0		0		5923		0	0		Eşhas (şahıslar) Zimmimiye	25	
860742	5	0		0		0		0		860742	5	0	860742	5	Kabız Emir Olunan Meblağ	26	
64733133	14	32660	29	19274	14	81441	24	1015311	15	63613845	12	1015311	15	4026484	5	Yekun	
8175127	31	0		0		0		0		8175127	31	0	0		Sene-i İbtidasında Mevcud	27	
140287919	30	2517581	13	324719	13	628634	13	9788548	10	127028436	21	1140433	21	71256540	15	CÜMLE-İ YEKUN	

Sayfa No:31		BELGE NO:36										Vilayet					
MESARİFAT																	
MÜLAHAZAT	TE'DİYAT						TAHAKKUKAT				ESAME-İ HESABAT	Numara					
	YEKUN	SENE-İ SABİKA	SENE-İ 1301	SENE-İ 1302	SENE-İ 1303	SENE-İ 1304	SENE-İ SABİKADAN	SALHALARIN									
	729966	10	0	0	600	148617	580749	1	0	706732	Şeriye	1					
	2897432	17	11675	10	213	69156	20	625367	2	2253261	25	Dahiliye	2				
	2274868	24	450	0	6099	498424	23	1769894	11	0	2157853	9	Adliye	3			
	216097	24	0	0	1512	69273	30	145311	11	0	175510	30	Maarif	4			
	706793	24	0	321	10	0	148302	12	558170	2	0	648555	32	Nafia	5		
	3017333	24	25718	10	8525	20	8971	20	473888	20	2500230	6	0	2880803	36	Maliye	6
	125537	12	26790	4	98747	8	0	0	0	0	0	0	Ağşar	7			
	0	0	0	0	0	0	0	0	0	0	0	0	Orman ve Maden	8			
	20581	1537	8562	25	10481	15	0	0	0	0	0	0	Vergi Emaneti	9			
	193827	15	20960	7335	4594	58843	30	102094	25	0	102094	25	Eşham-ı Mütenevvia	10			
	10182437	19	87130	24	123704	23	39174	5	2022716	37	7909711	10	0	9372027	37	Yekun	
	0	0	0	0	0	0	0	0	0	0	0	0	Havalat				
	275446	20	0	0	0	0	0	275446	20	0	281132	Hazine-i Hassa Şahane	11				
	45362311	697464	30	34563	3099431	30	10156810	31374041	20	0	55093886	20	Nizamiye	12			
	631379	20	0	0	6200	449733	175446	20	17905	507907	Bahriye	13					
	1301438	29	0	0	450	186677	7	1114311	22	1080000	2318824	Tobhane	14				
	5171080	5	0	0	125743	20	1488538	12	3556798	13	4905739	20	Jandarma	15			
	597867	2	0	0	0	193174	22	404692	20	0	597866	Zaptiye	16				
	0	0	0	0	0	0	0	0	0	0	0	Posta ve Telgraf	17				
	0	0	0	0	0	0	0	0	0	0	0	Sihhiye	18				
	0	0	0	0	0	0	0	0	0	0	0	Müstekrizat	19				
	1102980	10	0	0	80100	305399	11	717480	39	87011	30	962600	13	Havalat Müteferrik	20		
	53019	10	53019	10	0	0	0	0	0	0	0	Sene-i Atike Duyun	21				
	54495522	16	750484	34563	3311925	10	12780332	12	37618217	34	1184916	30	64667955	13	Yekun		
	1070	38						1070	38			Eşhas (şahıslar) Zimmimiye	22				
	832875	11						832875	11		832875	11	Mesarifat-ı Mübrem	23			
	8373309	17						8373309	17			İrsalat	24				
	402805	1						402805	1			Maaşın Tevkifatının İrsalatı	25				
	869351	25						869351	25			Maarif-i Hassa İanesi	26				
	38681							38681				Menafi (Yararlı) Hassa İanesi	27				
	132151	4						132151	4			Reddiyat	28				
	55046166	1						55046166	1			Hesabı Cari	29				
	1804633	10					1800000	4633	10	1800000	4633	10	Sarf-ı Emr Olunan Meblağ	30			
	67501043	27					1800000	65701043	27	1800000	837508	21	Yekun				
	8108916	8						8108916	8			Sene-i Gayesinde Mevcud	31				
	140287919	30	837614	24	158267	23	3351099	15	16603049	9	119337888	39	2984916	3	74877491	31	CÜMLE-İ YEKUN

Erzurum										BELGE NO:37				Sayfa No:32				
VARİDAT																		
MÜLAHAZAT	TAHSİLAT								TAHAKKUKAT				ESAME-İ HESABAT	Numara				
	YEKUN	SENE-İ SABİKA	SENE-İ 1301	SENE-İ 1302	SENE-İ 1303	SENE-İ 1304	SENE-İ SABİKADAN	SALHALARIN	SENE-İ SABİKADAN	SALHALARIN	SENE-İ SABİKADAN	SALHALARIN						
														Varidat				
	3140151	8	88969	85615	14	133009	39	453859	37	2378696	38	0	3794657	Emlak ve Akar Vergisi	1			
	763390	38	4182	30	6403	2	15345	90787		646673	6	0	1027107	Temettü Vergisi	2			
	1937129	37	10212	3	17164	1	40284	19	181088	13	1688381	1	0	2260259	Bedeli Askeriye	3		
	4481583	6	5837	10	4672	26	21210	25	90712	15	4359150	10	0	4674044	Ağnam Vergisi	4		
	0		0		0		0		0		0		0	Canavar Vergisi	5			
	0		0		0		0		0		0		0	Deve Resmi	6			
	11404778	5	112832	28	145960	18	297390	1	1829326	34	9019268	4	0	11859596	Maktu'an İhale Kılınan Aşar Bedeli	7		
	74991	20	18147	25	20885	30	33057	5	728		2173		0	12989	Emanet-i İdare Olunan Aşar Hasılatı	8		
	0		0		0		0		0		0		0	Emlak-ı Miriyenin Mauccel ve İhbar Hasılatı	9			
	4200		0		0		0		0		4200		0	4200	Sayd-ı Bahri (Balık Avcılığı)	10		
	0		0		0		0		0		0		0	Sayd-ı Berri (Kara avcılığı)	11			
	99771	20	1189		120		220		1341	20	96901		965	20	96901	Rüsum-ı Mütenevvia	12	
	115104	38	0		0		0		0		115104	38	0	115104	38	Orman Hakkı Ve Kereste ve Yol Resimleri	13	
	27303	20	0		0		0		0		27303	20	0	27303	20	Envai Maden	14	
	582379	25	0		0		0		0		582379	25	0	582379	25	Emlak ve Tapu Harcları	15	
	304266	23	0		0		0		0		304266	23	0	304266	23	Mahkeme Harcları	16	
	323699	7	13508	37	5677	15	10039		28968	10	265505	25	3721	265505	25	Hasılatı Müteferrik	17	
	183225	35	183225	35	0		0		0		0		0	0		Sene-i Atike Bakayası	18	
	23441976	6	438105	8	286498	26	550556	9	2676812	9	19490003	30	4686	20	25024313	11	Yekun	
	0		0		0		0		0		0		0	0		Hesab-ı Cariden (Cari Hesap)	19	
	188888	38	0		0		0		0		188888	38	0	188888	38	Maasat Tevkifatı	20	
	425425	24	3080	32	4426	11	9513	21	51566	6	356838	34	43870	14	696980	28	Maarif-i Hassa İanesi	21
	719677	37	2315	15	7556	14	18089	25	90982	25	600733	38	80331	19	1187910	34	Menafi (Yararlı) Hassa İanesi	22
	1087963										1087963						Emanet	23
	21690	5									21690	5					İstirdadat (Geri alma)	24
	58328	24									58328	24					Eşhas (şahıslar) Zimmimiye	25
	609702										609702			609702			Kabzi Emir Olunan Meblağ	26
	3111676	8	5396	7	11982	25	27603	6	142548	31	2924145	19	124201	33	2683482	20	Yekun	
	2030566	22									2030566	22					Sene-i İbtidasında Mevcud	27
	28584218	22	443501	15	298481	11	578159	15	2819361		24444715	31	128888	13	27707795	31	CÜMLE-İ YEKUN	

Sayfa No:33		BELGE NO:38										Vilayet						
MESARIFAT																		
MÜLAHAZAT	TE'DİYAT						TAHAKKUKAT				ESAME-İ HESABAT	Numara						
	YEKUN	SENE-İ SABİKA	SENE-İ 1301	SENE-İ 1302	SENE-İ 1303	SENE-İ 1304	SENE-İ SABİKADAN	SALHALARIN										
	362956	17	0	0	0	68100	15	294856	2		372939	Şer'iye	1					
	1436534	4	6268	420	7869	238745	30	1183231	14	36525	24	1317681	23	Dahiliye	2			
	917895	1	0	0	1813	20	153931	15	762150	6	11318	15	848672	36	Adliye	3		
	85127	28	0	0	0	22494	8	62633	20	851	30	62633	20	Maarif	4			
	336818	25	0	0	0	187296	15	149522	10	170267		158629		Nafia	5			
	1355417	33	6584	30	10527	30	11998	20	247683	13	1078623	20	17266	20	1327881	16	Maliye	6
	5278	35	4028	15	35	1215	20	0	0	0	0	0	0	0	Ağaçar	7		
	0	0	0	0	0	0	0	0	0	0	0	0	0	0	Orman ve Maden	8		
	4628	35	0	278	4350	35	0	0	0	0	0	0	0	0	Vergi Emaneti	9		
	271948	23	18836	20	39765	15	34774	20	96300	22	82271	26	29357	26	Esham-ı Mütenevvia	10		
	4776606	1	35717	25	51026	5	62021	35	1014551	38	3613288	18	265586	9	4170709	1	Yekun	
																Havalat		
	50000	0	0	0	0	0	0	50000	0	0	0	51641	0	51641	Hazine-i Hassa Şahane	11		
	15485469	37	21222	30	3412	20	292375	20	2361270	15	12807188	32	0	18097125	Nizamiye	12		
	1610	0	0	0	0	1610	0	0	0	0	0	5280	0	5280	Bahriye	13		
	11175	0	0	0	0	1700	0	9475	0	0	0	15160	0	15160	Tobhane	14		
	2691412	16	0	14352	2	6693	10	687813	6	1982553	38	0	2371435	0	Jandarma	15		
	59582	34	0	0	0	7961	0	51621	34	0	0	60243	0	60243	Zaptiye	16		
	0	0	0	0	0	0	0	0	0	0	0	0	0	0	Posta ve Telgraf	17		
	0	0	0	0	0	0	0	0	0	0	0	0	0	0	Sihhiye	18		
	0	0	0	0	0	0	0	0	0	0	0	0	0	0	Müstekrizat	19		
	664290	2-	0	0	0	285327	16	378963	4	0	0	515804	0	515804	Havlat-ı Mütferrik	20		
	9464	9464	0	0	0	0	0	0	0	0	0	0	0	0	Sene-i Atike Duyun	21		
	18973004	23	30686	30	17764	22	299068	30	3345681	37	15279802	28	0	21116688	Yekun			
	5067	38						5067	38						Eşhas (şahıslar) Zimmimiye	22		
	698785	9						698785	9			698785	9	698785	Mesarifat-ı Mübrem	23		
	1367159	1						1367159	1						İrsalat	24		
	176236	26						176236	26						Maaşın Tevkifatının İrsalatı	25		
	358785	38						358785	38						Maarif-i Hassa İanesi	26		
	89987	20						89987	20						Menafi (Yararlı) Hassa İanesi	27		
	424142	38						424142	38						Reddiyat	28		
	0														Hesabi Cariye (Cari Hesap)	29		
	0														Sarf-ı Emr Olunan Meblağ	30		
	3120165	10						3120165	10			698785	9	698785	Yekun			
	1714442	34						1714442	34						Sene-i Gayesinde Mevcud	31		
	28584218	32	66404	15	68790	27	361090	25	4360233	35	23727699	10	265586	9	25986182	10	CÜMLE-İ YEKUN	

İzmit		BELGE NO:39										Sayfa No:34						
VARİDAT																		
MÜLAHAZAT	TAHSİLAT							TAHAKKUKAT				ESAME-İ HESABAT	Numara					
	YEKUN	SENE-İ SABİKA	SENE-İ 1301	SENE-İ 1302	SENE-İ 1303	SENE-İ 1304	SENE-İ SABİKADAN	SALHALARIN										
													Varidat					
	5154003	14	116760	36	62799	23	121576	12	873312	15	3979554	8	4921555	14	Emlak ve Akar Vergisi	1		
	2362		45		0		0		618		1699		4164	20	Temettü Vergisi	2		
	653008	33	22494	28	1867	20	7426		40241		580979	25	1180198	2	Bedeli Askeriye	3		
	912747	20	0		1170		821	30	14902	10	895853	20	910473	20	Ağnam Vergisi	4		
	1168		0		0		0		213		955		1870		Canavar Vergisi	5		
	0		0		0		0		0		0		0		Deve Resmi	6		
	2807601	15	1445	17	0		0		378971	20	2427184	18	3005787		Maktu'an İhale Kılınan Aşar Bedeli	7		
	327178	31	12204	16	886	30	0		40395	33	273691	32	379	18	273691	32	Emanet-i İdare Olunan Aşar Hasılatı	8
	0		0		0		0		0		0		0		Emlak-ı Miriyenin Mauccel ve İhbar Hasılatı	9		
	0		0		0		0		0		0		0		Sayd-ı Bahri (Balık Avcılığı)	10		
	385		0		0		0		0		385		385		Sayd-ı Berri (Kara avcılığı)	11		
	15733	35	0		0		0		2340	15	13393	20	2127	15	13393	20	Rüsum -i Mütenevvia	12
	627744	26	0		0		0		0		627744	26	0		627744	26	Orman Hakkı Ve Kereste ve Yol Resimleri	13
	0		0		0		0		0		0		0		Envai Maden	14		
	303310	35	0		0		0		0		303310	35	0		303310	35	Emlak ve Tapu Harçları	15
	133783	22	0		0		0		0		133783	22	0		133783	22	Mahkeme Harçları	16
	84171	21	12793	6	68		2625	10	8914	35	59770	10	2911	15	59770	10	Hasılatı Müteferrik	17
	58001	8	58001	8	0		0		0		0		0		0		Sene-i Atike Bakayası	18
	11081200	20	223744	31	66791	33	132449	12	1359909	8	9298305	16	5418	8	11436128	1	<b>Yekun</b>	
																	Hesab-ı Cariden (Cari Hesap)	19
	68186	1									68186	1			68186	1	Maaşat Tevkifatı	20
	86718	7	4	10	18	35	158	10	8259	14	78277	18	146	13	78277	18	Maarif-i Hassa İanesi	21
	52947	6	0		0		0		1253	1	51694	5	304	1	51694	5	Menafı (Yararlı) Hassa İanesi	22
	88057	30									88057	30					Emanet	23
	8308	15									8308	15					İstirdadat (Geri alma)	24
	0										0						Eşhas (şahıslar) Zimmimiye	25
	0										0						Kabzi Emir Olunan Meblağ	26
	304217	19	4	10	18	35	158	10	9512	15	294523	29	451	14	198157	24	<b>Yekun</b>	
	1055622	7									1055622	8					Sene-i İbtidasında Mevcud	27
	12441040	6	223749	1	66810	28	132607	22	1369421	23	10648451	12	5868	22	11634285	25	<b>CÜMLE-İ YEKUN</b>	

Sayfa No:35			BELGE NO:40						Vilayet									
MESARIFAT																		
MÜLAHAZAT	TE'DİYAT						TAHAKKUKAT		ESAME-İ HESABAT		Numara							
	YEKUN	SENE-İ SABİKA	SENE-İ 1301	SENE-İ 1302	SENE-İ 1303	SENE-İ 1304	SENE-İ SABİKADAN	SALHALARIN										
83276	24	0	1708	0	2955	10	78613	14	89928	10	Şeriye	1						
460389	30	0	0	3794	5	44275	29	412319	36	9922	14	463394	19	Dahiliye	2			
221659	19	0	0	1777	36	19092	28	200788	35	1780		253787	6	Adliye	3			
45119		0	600	1292	11571		31656		860			74780		Maarif	4			
736280	5	0	164	10	12193	5	55074	25	668848	5	23956	5	763700	39	Nafia	5		
577811	16	909	20	4332	5148	8	51497	12	515924	16	6146	25	541859	33	Maliye	6		
10016		0	10016	0	0	0	0	0	0	0	0	0	0	Ağsar	7			
0		0	0	0	0	0	0	0	0	0	0	0	0	Orman ve Maden	8			
165		150	0	15	0	0	0	0	0	0	0	0	0	Vergi Emaneti	9			
100566	5	21274	19	21305	12	21305	12	24305	12	12375	30	0	508134	20	Esham-ı Mütenevvia	10		
2235283	19	22333	39	38125	22	45525	26	208771	36	1920526	16	42665	4	2695585	7	Yekun		
																Havalat		
59100		0	0	0	3600		55500		0			480500				Hazine-i Hassa Şahane	11	
2318157	5	0	67979	20	105632		606564	15	1537981	10	0		2358679			Nizamiye	12	
941659	37	0	0	79975	33	574545	39	287138	5	263891		1198188				Bahriye	13	
283352	30	0	0	690	22373	20	260289	10	0			558360				Tobhane	14	
811759	7	0	0	110	110947	20	700701	27	0			993640	20			Jandarma	15	
26824	25	0	0	0	133		26691	25	0			73238				Zaptiye	16	
0		0	0	0	0	0	0	0	0	0	0	0	0			Posta ve Telgraf	17	
0		0	0	0	0	0	0	0	0	0	0	3513				Sihhye	18	
0		0	0	0	0	0	0	0	0	0	0	0	0			Müstekrizat	19	
186465	28	0	0	807	19	58027	33	127630	16	0		127630	16			Havalat-ı Mütferrik	20	
0		0	0	0	0	0	0	0	0	0	0	0	0			Sene-i Atike Duyun	21	
4627319	12	0	67979	20	187215	12	1376192	7	2995932	13	263891		5793748	36		Yekun		
198960	29							198960	29								Eşhas (şahıslar) Zimmimiye	22
312680	35							312680	35			312680	35				Mesarifat-ı Mübrem	23
4406307	35							4406307	35								İrsalat	24
49513	23							49513	23								Mağın Tevkifatının İrsalatı	25
82737	20							82737	20								Maarif-i Hassa İanesi	26
3379	25							3379	25								Menafı (Yararlı) Hassa İanesi	27
57371								57371									Reddiyat	28
0								0									Hesabı Cariye ( Cari Hesap)	29
0								0									Sarf-ı Emr Olunan Meblağ	30
5110951	7							5110951	7			312680	35				Yekun	
467486	8							467486	8								Sene-i Gayesinde Mevcud	31
12441040	6	22333	39	106105	6	232740	38	1582964	3	10494896	4	306556	4	8802014	38		CÜMLE-İ YEKUN	

İşkodra		BELGE NO:41										Sayfa No:36					
VARİDAT																	
MÜLAHAZAT	TAHSİLAT								TAHAKKUKAT				ESAME-İ HESABAT	Numara			
	YEKUN	SENE-İ SABİKA	SENE-İ 1301	SENE-İ 1302	SENE-İ 1303	SENE-İ 1304	SENE-İ SABİKADAN	SALHALARIN									
													Varıdat				
	1047024	30	13186	35	19351	31	45506	5	173153	35	795826	4	0	1188903	9 Emlak ve Akar Vergisi	1	
	226450	37	334	30	84		4013	27	39718	12	182300	8		344024	Temettü Vergisi	2	
	254485	7	3161	29	4128	44	8495	18	28867	24	209831	23	0	284918	Bedeli Askeriye	3	
	589810	30	27		202		684		4426	20	584471	10	0	619152	Ağnam Vergisi	4	
	3972		3		3		105		243		3618		0	16610	Canavar Vergisi	5	
															Deve Resmi	6	
	1595430	31	3691		1463	30	81598	39	749074	32	759602	10	0	2233166	39 Maktu an İhale Kılınan Aşar Bedeli	7	
	317403	6	10915	25	32673	17	4011	18	269501	23	301	3	269501	23	301	3 Emanet-i İdare Olunan Aşar Hasılatı	8
	186290	31	6658	29	44535	32	38273	4	71583	2	25240	4	67485	36	25240	4 Emlak-ı Miriyenin Mauccel ve İhbar Hasılatı	9
															Sayd-ı Bahri (Balık Avcılığı)	10	
	215										215			215	Sayd-ı Berri (Kara avcılığı)	11	
	74330	13	0		0		0		13693		60637	13		113422	20 Rüşum -ı Mütenevvia	12	
	97906	4									97906	4		97906	4 Orman Hakkı Ve Kereste ve Yol Resimleri	13	
	500										500			500	Envai Maden	14	
	83322	27									83322	27		83322	27 Emlak ve Tapu Harçları	15	
	82275	23									82275	23		82275	23 Mahkeme Harçları	16	
	150180	27	210	20	89	19	3611	7	20001	13	126268	8	3286	9	141597	38 Hasılatı Mütferrik	17
	11699	2	11699	2											Sene-i Atike Bakayası	18	
	4721297	28	49888	10	102532	2	186298	38	1370263	1	3022315	17	340473	28	5231555	7 Yekun	
	0		0		0		0		0		0			0	Hesab-ı Cariden (Cari Hesap)	19	
	142585	30	0		0		0		0		142585	30		142585	30 Maaşat Tevkifatı	20	
	109559	22	3085	35	4443	36	12386	25	52476	11	37166	35		37166	35 Maarif-i Hassa İanesi	21	
	175045	7	2869	15	5465	11	18457	17	92893	30	55359	14		55359	14 Menafi (Yararlı) Hassa İanesi	22	
	109576	4	0		0		0		0		109576	4		0	Emanet	23	
	9564	16	0		0		0		0		9564	16		0	İstirdadat (Geri alma)	24	
	0		0		0		0		0		0			0	Eşhas (şahıslar) Zimmimiye	25	
	4485303	8	0		0		0		0		4485303	8		4485303	8 Kabzı Emir Olunan Meblağ	26	
	5031634	7	5955	10	9909	7	30844	2	145370	1	4839555	27		4720415	7 Yekun		
	1354730	2	0		0		0		0		1354730	2		0	Sene-i İbtidasında Mevcud	27	
	11107661	37	55843	20	112441	9	217143		1515633	2	9206601	6	340473	28	9951970	14 CÜMLE-İ YEKUN	



Sayfa No:37				BELGE NO:42				Vilayet								
MESARİFAT																
MÜLAHAZAT	TE'DİYAT								TAHAKKUKAT		ESAME-İ HESABAT	Numara				
	YEKUN	SENE-İ SABİKA	SENE-İ 1301	SENE-İ 1302	SENE-İ 1303	SENE-İ 1304	SENE-İ SABİKADAN	SALHALARIN								
146516	19	300	1250	0	34805	19	110161	0	139729	Şeriye	1					
1089491	23	19375	41770	4	34547	5	242729	4	751070	10	36340	39	954916	25	Dahiliye	2
403008	22	5534	8	10693	10685	99202	11	276894	3	4970	9	388996	2	Adliye	3	
209434	20	3194	13806	12452	17	60956	119026	3	750	228844	38	Maarif	4			
216514	39	5726	20	6134	20	6500	51532	18	146621	21	7898	10	170077	27	Nafia	5
670869	16	14939	33	16910	7624	15	197347	8	434048	9769	27	566344	14	Maliye	6	
46708	2	29407	38	17300	4	0	0	0	0	0	0	Ağşar	7			
34150	0	10245	23905	0	0	0	0	0	0	0	0	Orman ve Maden	8			
15400	38	6537	11	6867	26	1996	1	0	0	0	0	Vergi Emaneti	9			
11619	0	95	20	9191	249	2083	20	0	3300	Esham-ı Mütenevvia	10					
2843713	29	85014	30	125070	34	106900	38	686821	20	1839904	17	59729	5	2452208	26	<b>Yekun</b>
																<b>Havalat (Havaleler,Gönderiler)</b>
3500	0	2500	1000	0	0	0	0	0	0	Hazine-i Hassa Şahane	11					
4169743	31	4850	10067	20	5955	30	9160	4139710	21	53893	10669917	20	Nizamiye	12		
132488	16	0	0	0	14248	118240	16	73922	20	138112	Bahriye	13				
5050	0	0	0	2900	2150	4750	Tobhane	14								
1846194	29	30370	20	95082	1	51648	23	714618	11	954475	14	1880253	Jandarma	15		
55513	30	0	300	2499	30	8950	12	43763	28	80092	Zaptiye	16				
0	0	0	0	0	0	0	0	0	0	0	Posta ve Telgraf	17				
3963	1400	0	0	2563	0	0	Sihhiye	18								
0	0	0	0	0	0	0	Müstekrizat	19								
144511	29	0	0	0	48617	29	95894	117873	Havalat Mütferrik	20						
165250	20	165250	20	0	0	0	0	0	Sene-i Atike Duyun	21						
6526215	35	201871	107949	21	61104	3	801057	12	5354233	39	127815	20	12890997	20	<b>Yekun</b>	
8725	37	8725	37	8725	37	Eşhas (şahıslar) Zimmimiye	22									
137391	20	137391	20	137391	20	137391	20	137391	20	Mesarifat-ı Mübrem	23					
384953	34	384953	34	384953	34	İrsalat	24									
78869	31	78869	31	78869	31	Maaşın Tevkifatının İrsalatı	25									
43028	25	43028	25	43028	25	Maarif-i Hassa İanesi	26									
3000	3000	3000	3000	3000	3000	Menafi (Yararlı) Hassa İanesi	27									
227677	19	227677	19	227677	19	Reddiyat	28									
0	0	0	0	0	0	Hesabı Cariye (Cari Hesap)	29									
0	0	0	0	0	0	Sarf-ı Emr Olunan Meblağ	30									
883647	6	883647	6	883647	6	137391	20	<b>Yekun</b>								
854085	18	854085	18	854085	18	0	0	Sene-i Gayesinde Mevcud	31							
11107661	37	286885	30	233021	15	168005	1	1487878	32	8931870	39	187544	25	15480597	26	<b>CÜMLE-İ YEKUN</b>

Adana		BELGE NO:43										Sayfa No:38				
VARİDAT																
MÜLAHAZAT	TAHSİLAT						TAHAKKUKAT			ESAME-İ HESABAT	Numara					
	YEKUN	SENE-İ SABİKA	SENE-İ 1301	SENE-İ 1302	SENE-İ 1303	SENE-İ 1304	SENE-İ SABİKADAN	SALHALARIN								
												Varidat				
	1953270	20	53507	33	26492	38	59048	18	587581	19	1226639	32	0	2566861	Emlak ve Akar Vergisi	1
	3129452	7	22323	29	19561	25	37997	22	931564	18	2118004	33	0	4087740	Temettü Vergisi	2
	452939	38	27462	18	2417	22	30655	2	95107	16	297297	10	0	724565	Bedeli Askeriye	3
	6931042	25	0		570		184	20	58132		6872156	5	0	7041450	20 Ağnam Vergisi	4
	690		0		0		0		690		0		0	815	Canavar Vergisi	5
	0		0		0		0		0		0		0	0	Deve Resmi	6
	7078767	28	23231	38	44248	30	127242	27	1153529	34	5730514	19	0	8355908	Maktu'an İhale Kılınan Aşar Bedeli	7
	244856	6	33748	10	24621	11	5		11116	10	175365	15	0	180875	35 Emanet-İ İdare Olunan Aşar Hasılatı	8
	8800		0		0		0		600		8200		0	8600	Emlak-ı Miriyenin Mauceel ve İhbar Hasılatı	9
	2200		0		0		0		0		2200		0	2200	Sayd-ı Bahri (Balık Avcılığı)	10
	0		0		0		0		0		0		0	0	Sayd-ı Berrî (Kara avcılığı)	11
	71115	15	0		1589		0		3263	20	66262	35	0	66262	35 Rûsum -i Mütenevvia	12
	818131	5	0		0		0		0		818131	5	0	818131	Orman Hakkı Ve Kereste ve Yol Resimleri	13
	0		0		0		0		0		0		0	0	Envai Maden	14
	284081	36	0		0		0		0		284081	36	0	284081	36 Emlak ve Tapu Harçları	15
	291472	4	0		0		0		0		291472	4	0	291472	4 Mahkeme Harçları	16
	1539103	30	6448	25	183	5	2449	5	3752		1526270	35	0	1526270	35 Hasılatı Mütferrik	17
	86675	20	86675	20	0		0		0		0		0	0	Sene-i Atike Bakayası	18
	22892598	34	253398	13	119684	21	257582	14	2844646	37	19417286	29	0	25954834	10 Yekun	
															Hesab-ı Cariden (Cari Hesap)	19
	196708	24									196708	24		196708	24 Maaşat Tevkifatı	20
	366468	32	847	18	4000	8	6996	7	55028	1	299596	38		489965	32 Maarif-i Hassa İanesi	21
	652611	26	1453		7703	6	13053	6	97546	18	532855	36		869526	30 Menafi (Yararlı) Hassa İanesi	22
	39236	33									39236	33			Emanet	23
	1747941	28									1747941	28			İstirdadat (Gerî alma)	24
	527303	27									527303	27			Eşhas (Şahıslar) Zimmimiye	25
	161180										161180			161180	Kabız Emir Olunan Meblağ	26
	3691451	10	2300	18	11703	14	20049	13	152574	19	3504823	26		1717381	6 Yekun	
	5709217	25									5709217	25			Sene-i İbtidasında Mevcud	27
	32293267	29	255698	31	131387	35	277631	27	2997221	16	28631328			27672215	16 CÜMLE-İ YEKUN	

Sayfa No:39		BELGE NO:44								Vilayet						
MESARİFAT																
MÜLAHAZAT	TE'DİYAT						TAHAKKUKAT			ESAME-İ HESABAT	Numara					
	YEKUN	SENE-İ SABİKA	SENE-İ 1301	SENE-İ 1302	SENE-İ 1303	SENE-İ 1304	SENE-İ SABİKADAN	SALHALARIN								
	317509	5	0	0	500	46107	270902	5	0	309148	10 Şeriye	1				
	1600721	28	1722	20	11039	8539	189200	38	1390219	35	0	1555803	38 Dahiliye	2		
	1033056	2	3137	4	360	1340	20	160031	1	868187	17	0	1056994	4 Adliye	3	
	14027	18	0	0	128	13899	18	0	0	0	0	0	Maarif	4		
	376211	19	2352	1522	20	28916	88042	33	255378	6	0	273644	6 Nafia	5		
	1288649	19	10000	15	5892	17	11922	20	159466	8	1101367	39	0	1248639	5 Maliye	6
	7218	15	2619	35	4598	20	0	0	0	0	0	0	Ağsar	7		
	3382	30	1826	35	35	35	1520	0	0	0	0	0	Orman ve Maden	8		
	8353	33	200	6931	20	1222	13	0	0	0	0	0	Vergi Emaneti	9		
	158081	12	2998	30	24079	23	17375	30	39337	5	74290	4	0	74290	4 Esham-ı Mütenevvia	10
	4807211	21	24857	19	54459	15	71464	18	696084	23	3960345	26	0	4518519	7 Yekun	
															Havalat (Havaleler,Gönderiler)	
	0		0	0	0	0	0	0	0	0	0	0	0	0	Hazine-i Hassa Şahane	11
	3021527		14424	6005	36427	10	491585	6	2473086	8	0	3089216	0	3089216	Nizamiye	12
	218482		0	0	10882	0	207600	0	225991	0	225991	0	225991	0	Bahriye	13
	3800		0	0	3500	300	0	0	5400	0	5400	0	5400	0	Tobhane	14
	2426506	16	27049	5	4046	11	38557	34	641481	16	1715371	30	0	2125645	Jandarma	15
	129689	5	0	0	4000	6558	119131	5	0	137107	0	137107	0	137107	Zaptiye	16
	0		0	0	0	0	0	0	0	0	0	0	0	0	Posta ve Telgraf	17
	500		500	0	0	0	0	0	0	0	0	0	0	0	Sihhiye	18
	0		0	0	0	0	0	0	0	0	0	0	0	0	Müstekrizat	19
	359036	20	0	0	0	329604	20	29432	0	252844	0	252844	0	252844	Havalat Müteferrik	20
	24980	20	24980	20	0	0	0	0	0	0	0	0	0	0	Sene-i Atike Duyun	21
	6184522	5	66953	25	10051	11	93367	4	1469529	2	4544621	3	0	5836203	Yekun	
	1936560								1936560	1					Eşhas (şahıslar) Zimmimiye	22
	503236	20							503236	20				503236	20 Mesarifat-ı Mübrem	23
	12897414	32							12897414	32					İrsalat	24
	174711	16							174711	16					Maaşın Tevkifatının İrsalatı	25
	272218	12							272218	12					Maarif-i Hassa İanesi	26
	190900								190900						Menafi (Yararlı) Hassa İanesi	27
	129391	8							129391	8					Reddiyat	28
	0								0						Hesabı Cariye (Cari Hesap)	29
	463440	3							463440	3				463440	3 Sarf-ı Emr Olunan Meblağ	30
	16567872	12							16567872	12				946676	23 Yekun	
	4733661	31							4733661	32					Sene-i Gayesinde Mevcud	31
	32293267	29	91811	4	64510	26	164831	22	2165613	25	29806500	32		11321398	30 CÜMLE-İ YEKUN	

Ankara		BELGE NO:45										Sayfa No:40					
VARİDAT																	
MÜLAHAZAT	TAHSİLAT								TAHAKKUKAT		ESAME-İ HESABAT	Numara					
	YEKUN	SENE-İ SABİKA	SENE-İ 1301	SENE-İ 1302	SENE-İ 1303	SENE-İ 1304	SENE-İ SABİKADAN	SALHALARIN									
												Varidat					
	7282517	16	317005	29	218256	21	325318	9	2089629	37	4332307	9683923	15	Emlak ve Akar Vergisi	1		
	733353	1	49530	10	25585	20	37592	15	245305	33	375339	4493983	20	Temettü Vergisi	2		
	1206682	3	11117	20	14685	10	15817	25	157777	8	1007284	2165197	4	Bedeli Askeriye	3		
	5906687	32	10767	20	10528	10	27454	20	416084	37	5441851	6037104	20	Ağnam Vergisi	4		
	0		0		0		0		0		0			Canavar Vergisi	5		
	0		0		0		0		0		0			Deve Resmi	6		
	12579159	29	61816		2872	10	165832	10	1116413	7	11232226	15728584		Maktu'an İhale Kılanın Aşar Bedeli	7		
	364680	32	77197	5	47790	14	12031	9	180855	24	46806	180855	24	46806	20	Emanet-i İdare Olunan Aşar Hasılatı	8
	2391	20	157	20	379	20	397	20	523	20	933	933	20	20	Emlak-ı Miriyenin Mauccel ve İhbar Hasılatı	9	
	1616		0		0		0		0		1616	1616		Sayd-ı Bahri (Balık Avlığı)	10		
	560		0		0		0		0		560	560		Sayd-ı Berri (Kara avlığı)	11		
	318960	35	4102		500		225		3088	20	311045	311045	15	Rüsum -i Mütenevvia	12		
	87977	22	0		0		0		0		87977	87977	22	Orman Hakkı Ve Kereste ve Yol Resimleri	13		
	844299	30	0		0		0		0		844299	844299	30	Envai Maden	14		
	136908	5	0		0		0		0		136908	136908	5	Emlak ve Tapu Harcları	15		
	510830	17	0		0		0		0		510830	510830	17	Mahkeme Harcları	16		
	296653	24	32995	11	3234	30	17404	9	63989	5	179030	179030	9	Hasılatı Müteferrik	17		
	273187	15	273187	15	0		0		0		0	0		Sene-i Atike Bakayası	18		
	30546466	1	837877	10	323832	15	602072	37	4273667	20	24509015	180855	24	40228799	37	Yekun	
	0								0		0	0		Hesab-ı Cariden (Cari Hesap)	19		
	252709	8							252709	8	252709	252709	8	Maaşat Tevkifatı	20		
	532680	29	1583	34	2936	21	19690	23	58008	16	450461	950121	4	Maarif-i Hassa İanesi	21		
	973685	11	9590	33	4049	1	25281	30	86555	26	848208	1559987	20	Menafi (Yararlı) Hassa İanesi	22		
	161449	7							161449	7				Emanet	23		
	638782	35							638782	35				İstirdadat (Geri alma)	24		
	916238	39							916238	39				Eşhas (şahıslar) Zimmimiye	25		
									0					Kabzi Emir Olunan Meblağ	26		
	3475546	9	11174	27	2985	22	44972	13	144564	2	3267849	2762817	32	Yekun			
	6025909	19							6025909	19				Sene-i İbtidasında Mevcud	27		
	40047921	29	849051	37	330817	37	647045	10	4418231	22	33802775	180855	24	42991617	29	CÜMLE-İ YEKUN	

Sayfa No:41		BELGE NO:46										Vilayet					
MESARİFAT																	
MÜLAHAZAT	T'E DİYAT						TAHAKKUKAT				ESAME-İ HESABAT	Numara					
	YEKUN	SENE-İ SABİKA	SENE-İ 1301	SENE-İ 1302	SENE-İ 1303	SENE-İ 1304	SENE-İ SABİKADAN	SALHALARIN									
	415045	15	0	0	0	105544	309501	15		380514	Şeriye	1					
	1974204	26	1945	30	1870	12762	20	371501	7	1586125	9	1782091	34	Dahiliye	2		
	1314511	35	3167		6787	20	1516	10	292376	15	1010664	30	1163352	1	Adliye	3	
	135972	37	0		0	480	51640	20	83852	17			105986		Maarif	4	
	403867	6	5527	20	2056	26	307	10	120852	35	275122	35	334155	15	Nafia	5	
	1505482	16	6637	10	16796	25	9712	16	286727	38	1185608	7	1229335	24	Maliye	6	
	60589	36	31240		25286	36	4063		0		0		0		Ağsar	7	
	13155	3	1808		4171	20	7175	23	0		0		0		Orman ve Maden	8	
	0		0		0		0		0		0		0		Vergi Emaneti	9	
	1108843		68379	5	110247	5	167663	26	338906	5	423647	35	423647	35	Esham-ı Mütenevvia	10	
	6931673	10	118704	25	167216	12	203680	25	1567549		4874522	28	5419027	29	<b>Yekun</b>		
															<b>Havalat (Havaleler,Gönderiler)</b>		
	1128768		0		0		0	166460		962308		0	1089796		Hazine-i Hassa Şahane	11	
	8970945	20	2700		2288		83947	10	1526125	10	7355885		200000	9120696	Nizamiye	12	
	1021937	20	0		0		1890		114491	20	905556		2136	1466881	20	Bahriye	13
	471162	15	360		0		0		110738	30	360063	25	375000	1020304	Tobhane	14	
	2437765	37	0		0		5477		915851	29	1516437	8		1825370	Jandarma	15	
	38398	20	0		0		0		16873	20	21525			293509	Zaptiye	16	
	0		0		0		0		0		0			0	Posta ve Telgraf	17	
	0		0		0		0		0		0			0	Sihhiye	18	
	0		0		0		0		0		0			0	Müstekrizat	19	
	1410559	4	5274	20	0		0		470456	38	860827	26		2091371	Havalat Mütferrik	20	
	0		0		0		0		0		0			0	Sene-i Atike Duyun	21	
	15405536		8334	20	2288		91314	10	3320997	27	11982602	19	577136	16907927	<b>Yekun</b>		
	2257033										2257033				Eşhas (şahıslar) Zimmimiye	22	
	1959368										1959368			1959368	Mesarifat-ı Mübrem	23	
	5835914	25									5835914	25			İrsalat	24	
	216071	1									216071	1			Maaşın Tevkifatının İrsalatı	25	
	98593	10									98593	10			Maarif-i Hassa İanesi	26	
	227916	5									227916	5			Menafi (Yararlı) Hassa İanesi	27	
	295878	25									295878	25			Reddiyat	28	
	0										0				Hesabı Cariye (Cari Hesap)	29	
	0										0			1500000	Sarf-ı Emr Olunan Meblağ	30	
	10890774	26									10890774	26		3459368	<b>Yekun</b>		
	6819936	37									6819936	37			Sene-i Gayesinde Mevcud	31	
	40047921	29	127039	5	169504	12	294994	35	4888546	27	34567836	30	377136	25786323	<b>9 CÜMLE-İ YEKUN</b>		

Aydın		BELGE NO:47										Sayfa No:42						
VARİDAT																		
MÜLAHAZAT	TAHSİLAT						TAHAKKUKAT			ESAME-İ HESABAT	Numara							
	YEKUN	SENE-İ SABIKA	SENE-İ 1301	SENE-İ 1302	SENE-İ 1303	SENE-İ 1304	SENE-İ SABIKADAN	SALHALARIN										
												Varidat						
	24051630	30	1318811	6	711799	14	1250282	4	3182578	23-	17588159	22-	0	25308883	35	Emlak ve Akar Vergisi	1	
	7853706	19	171849	26-	118363	22	201793	21	1063991	33-	6297707	36	0	12042094	5	Temettü Vergisi	2	
	2911471	30	329565	31	103420	22	110162	32	240260	28	2128061	37	0	4281812	36	Bedeli Askeriye	3	
	11822464	28	5313	20	1140		755		22923	30	11792332	18	0	11827894	20	Ağnam Vergisi	4	
	3975	20	0		328		0		568	20	3079		0	6720		Canavar Vergisi	5	
	0		0		0		0		0		0		0	0		Deve Resmi	6	
	41068870	26-	20831	33	3828	3	186288	29	9355821	39	31502100	2-	0	44456468	8	Maktu'an İhale Kılınan Aşar Bedeli	7	
	1628333	19	113669	3	156487	22	509080	34	226471	30	622624	10	226471	30	622624	10	Emanet-İ İdare Olunan Aşar Hasılatı	8
	51050	15	2539		10		10		10872	20	37618	35	5151	83945	25	Emlak-İ Miriyenin Mauccel ve İhbar Hasılatı	9	
	6320	20	0		0		0		6320	30	0		0	6320	30	Sayd-ı Bahri (Balık Avcılığı)	10	
	10645		0		0		0		10645					10645		Sayd-ı Berri (Kara avcılığı)	11	
	2349173	26	19016	23	0		850		140739	32	2188567	11	136469	32	2188567	11	Rüsum-İ Mütenevvia	12
	970556	5	0		0		0		970556	5	0		0	970556	5	Orman Hakkı Ve Kereste ve Yol Resimleri	13	
	740240	39	0		0		0		740240	39	0		0	740240	39	Envai Maden	14	
	4611217	19	0		0		0		4611217	19	0		0	4611217	19	Emlak ve Tapu Harçları	15	
	1578217	12	0		0		0		1578217	12	0		0	1578217	12	Mahkeme Harçları	16	
	1120240	27	95027	21	20341	3	21889	10	49493	25	933489	8	49493	25	933489	8	Hasılatı Mütferrik	17
	875644	29	875644	29	0		0		0		0		0	0		Sene-İ Atike Bakayası	18	
	101653760	14-	2952268	32-	1115718	6	2281112	10	14293723	1	81010938	5	417586	7	109669697	23	Yekun	
	24721477	5							24721477	5						Hesab-ı Cariden (Cari Hesap)	19	
	504637	28							504637	28				504637	28	Maaşat Tevkifatı	20	
	2441158	16-	25590	22	24732	27	74766	6	505166	1-	1810903		10393	32	2814082	0-	Maarif-İ Hassa İanesi	21
	4337309	23	13917	3	17290	24	82618	14	967596	7-	3255887	14-	20787	27	4504215	32	Menafi (Yararlı) Hassa İanesi	22
	3991114	33							3991114	33						Emanet	23	
	184145	22							184145	22						İstirdadat	24	
	247576	5							247576	5						Eşhas (şahıslar) Zimmimiye	25	
	51655	30							51655	30				51655	30	Kabzı Emir Olunan Meblağ	26	
	36479075	2-	39507	25	42023	11	157384	20	1472762	9	34767397	17-	31181	19	7874591	10-	Yekun	
	4468628	10-							4468628	10-						Sene-İ İbtidasında Mevcud	27	
	142601463	32	2991776	17	1157741	17	2438496	30	15766485	10	120246963	38	448767	26	117544288	33-	CÜMLE-İ YEKUN	

Sayfa No:43		BELGE NO:48										Vilayet	
MESARİFAT													
MÜLAHAZAT	TE'DİYAT						TAHAKKUKAT				ESAME-İ HESABAT	Numara	
	YEKUN	SENE-İ SABİKA	SENE-İ 1301	SENE-İ 1302	SENE-İ 1303	SENE-İ 1304	SENE-İ SABİKADAN	SALHALARIN					
	687651	19	300	6300	396	107729	572926	19	132	654092	30	Şeriye	1
	3282779	26	2213	3240	17359	419106	2840860	8	23643	3047865	37	Dahiliye	2
	1822754	21	0	0	666	275870	1546218	4	27552	1722295	26	Adliye	3
	375290	13	0	0	760	73942	300587	33	3097	379149	26	Maarif	4
	1367371	35	969	9713	19253	225282	1112154	25	181813	1123415	36	Nafia	5
	3500592	33	15286	10583	6760	430578	3037384	1	259433	3342905	34	Maliye	6
	10546	10	1901	5750	2895							Ağşar	7
	1676	32	0	1676	0							Orman ve Maden	8
	4020	30	0	40	3980							Vergi Emaneti	9
	338296	17	25224	8954	26754	128259	149102	33	128686	149102	33	Eşham-ı Mütenevvia	10
	11390980	36	45894	46258	78826	1660768	9559234	3	664357	10419228	22	<b>Yekun</b>	
												<b>Havalat (Havaleler,Gönderiler)</b>	
	2176447		0	0	0	0	2176447		0	3346194		Hazine-i Hassa Şahane	11
	17425729	13	3275	7428	490354	3746347	13178323	20		20765877		Nizamiye	12
	3621514	14	0	6262	86103	824386	2704762	3	251294	3974440	20	Bahriye	13
	1232844	30	0	0	0	838569	394275	20	903140	683117	35	Tobhane	14
	5890036	12	0	0	0	1156472	4733563	36	0	5998343		Jandarma	15
	796039	30	0	0	600	161525	633914	8	0	734036		Zaptiye	16
	0		0	0	0	0	0		0	0		Posta ve Telgraf	17
	2199		0	0	0	0	2199		0	2199		Sıhhiye	18
	0		0									Müstekrazat	19
	3855137	13	0	17817	48272	2078220	1710827	3	16884	7605723	28	Havalat Müteferrik	20
	6230		6230									Sene-i Atike Duyun	21
	35006177	32	9505	31507	625331	8805521	25534312	10	1171318	43119931	3	<b>Yekun</b>	
	813838	14-					813838	14-				Eşhas (şahıslar) Zimmimiye	22
	2262027	15					2262027	15		2262027	15	Mesarifat-ı Mübrem	23
	50100597	35-					50100597	35-				İrsalat	24
	443559	33					443559	33				Maasin Tevkifatının İrsalati	25
	879012	14					879012	14				Maarif-i Hassa İanesi	26
	0						0					Menafi (Yararlı) Hassa İanesi	27
	4387711	11-					4387711	11-				Reddiyat	28
	25662770	27					25662770	27				Hesabı Cariye (Cari Hesap)	29
	1060902	30					1060902	30	2344	1477117	5	Sarf-ı Emr Olunan Meblağ	30
	85610420	18					85610420	18-	2344	3739144	20	<b>Yekun</b>	
	10593884	26					10593884	26				Sene-i Gayesinde Mevcud	31
	142601463	32-	55399	77765	704157	10466289	131297851	17-	1838021	57268303	35	<b>CÜMLE-İ YEKUN</b>	

Bitlis				BELGE NO:49								Sayfa No:44						
VARİDAT																		
MÜLAHAZAT	TAHSİLAT								TAHAKKUKAT				ESAME-İ HESABAT	Numara				
	YEKUN	SENE-İ SABİKA	SENE-İ 1301	SENE-İ 1302	SENE-İ 1303	SENE-İ 1304	SENE-İ SABİKADAN	SALHALARIN										
														Varidat				
	1432953	7	17680	34	20211	30	25937	27	164220	8	1205102	28		2505415	Emlak ve Akar Vergisi	1		
	557859	9	13672	26	2784	30	7928	37	68306	3	465166	33		1205570	Temettü Vergisi	2		
	1707049	1	4139	22	3285	11	7363	7	108789	7	1583471	34		2431305	Bedeli Askeriye	3		
	2582816	25	24917	30	24692	10	28056		34119	30	2462030	35		2922266	Ağnam Vergisi	4		
															Canavar Vergisi	5		
															Deve Resmi	6		
	4523592	3	69735	32	39570	28	109494	13	606490	21	3698300	29		5349239	Maktu'an İhale Kılınan Aşar Bedeli	7		
	61634	23	14442	8	13861	28	725	27	18677	20	13927	20	18677	20	13927	Emanet-İ İdare Olunan Aşar Hasılatı	8	
															Emlak-ı Miriyenin Mauccel ve İhbar Hasılatı	9		
															Sayd-ı Bahri (Balık Avcılığı)	10		
															Sayd-ı Berri (Kara avcılığı)	11		
	96851	35	442		628	10	400		8056	20	87325	5		87325	5	Rüsum-ı Mütenevvia	12	
															Orman Hakkı Ve Kereste ve Yol Resimleri	13		
															Envai Maden	14		
	79213	21									79213	21		79213	21	Emlak ve Tapu Harcı	15	
	88308	39									88308	29		88308	29	Mahkeme Harcı	16	
	57875	12	7160	1	1901	30	4402	23	7883	12	35637	26		35637	26	Hasılatı Müteferrik	17	
	67575	37	67575	37												Sene-i Atike Bakayası	18	
	11255731	12	219766	30	106836	17	184308	14	1026433	1	9718386	30	18677	20	14718208	31	Yekun	
																Hesab-ı Cariden (Cari Hesap)	19	
	130689	17									130689	17		130689	17	Maşat Tevkifatı	20	
	232212	25	3600	36	3027	28	6326	5	32844	29	186413	7		241313	11	Maarif-i Hassa İanesi	21	
	456242	16	6900	5	5838	7	12239	14	63767	16	367497	14		483787	25	Menafi (Yararlı) Hassa İanesi	22	
	74547	34									74547	34		0		Emanet	23	
	17482	19									17482	19		0		İstirdadat (Geri alma)	24	
														0		Eşhas (şahıslar) Zimmimiye	25	
	17423	20									17423	20		17423	20	Kabzi Emir Olunan Meblağ	26	
	928598	11	1051	1	8865	35	18565	19	96612	5	794053	31		873213	33	Yekun		
	2052142	36									2052142	36				Sene-i İbtidasında Mevcud	27	
	14236472	19	230267	31	115702	12	202873	33	1123045	6	12564583	17	18677	20	15591422	24	CÜMLE-İ YEKUN	



Sayfa No:45			BELGE NO:50										Vilayet				
MESARİFAT																	
MÜLAHAZAT	TE'DİYAT						TAHAKKUKAT				ESAME-İ HESABAT	Numara					
	YEKUN	SENE-İ SABİKA	SENE-İ 1301	SENE-İ 1302	SENE-İ 1303	SENE-İ 1304	SENE-İ SABİKADAN	SALHALARIN									
	259201	30	0	0	9000	44276	4	205925	26		265807	17	Şeriyeye	1			
	1143813	13	13845	14	4496	7634		207676	30	910161	9		1107720	22	Dahiliye	2	
	490062	15	0	7895	30	1132	20	118932	26	362101	19		484209	27	Adliye	3	
	7844		0	0	384	7460		0					0		Maarif	4	
	154814	31	0	0	176	24570	20	130067	11				153134	22	Nafia	5	
	983917	20	3860	20	7128	15	14439	178502		779987	25		928255	8	Maliye	6	
	5114	20	2138	20	2976		0	0		0			0		Ağşar	7	
	0		0	0	0	0		0		0			0		Orman ve Maden	8	
	2922	10	1414	10	1314	194		0		0			0		Vergi Emaneti	9	
	353129	31	63983	20	22305	20	30911			73223	8		73223	8	Esham-ı Mütenevvia	10	
	3300820	10	85242	4	46115	25	63870	20	644124	23	2461467	18		3012350	24	<b>Yekun</b>	
															<b>Havalat (Havaleler,Gönderiler)</b>		
	0		0	0	0	0		0		0			0		Hazine-i Hassa Şahane	11	
	4522592		13052	9140	56512	33	1038521	30	3405365	17			5941303		Nizamiye	12	
	90927	20	0	0	0	766	20	90161					148240		Bahriye	13	
	0		0	0	0	0		0		0			3375		Tobhane	14	
	2103966	33	0	32484	3	189015	30	737752	27	1144714	13		2726795		Jandarma	15	
	31972	10	0	0	0	10270	10	21702					33509		Zaptiye	16	
	0		0	0	0	0		0		0			0		Posta ve Telgraf	17	
	0		0	0	0	0		0		0			0		Sıhhiye	18	
	0		0	0	0	0		0		0			0		Müstekrizat	19	
	199932	13	0	0	840	31770	1	167322	12				846612		Havalat Müteferrik	20	
	126450		126450	0	0	0		0		0			0		Sene-i Atike Duyun	21	
	7075840	36	139502	41624	3	246368	23	1819081	8	4829265	2		9699834		<b>Yekun</b>		
	67334							67334					0		Eşhas (şahıslar) Zimmimiye	22	
	181956	1						181956	1				181956	1	Mesarifat-ı Mübrem	23	
	1268136	5						1268136	5						İrsalat	24	
	103760	17						103760	17						Maaşın Tevkifatının İrsalatı	25	
	36640	13						36640	13						Maarif-i Hassa İanesi	26	
	70494	15						70494	15						Menafı (Yararlı) Hassa İanesi	27	
	77954							77954							Reddiyat	28	
	0							0							Hesabı Cariye (Cari Hesap)	29	
	0							0							Sarf-i Emr Olunan Meblağ	30	
	1806275	11						1806275	11				181956	1	<b>Yekun</b>		
	2053536	2						2053536	2						Sene-i Gayesinde Mevcud	31	
	14236472	19	224744	4	87739	28	310239	3	2463205	31	11150543	33	12894140	1	<b>CÜMLE-İ YEKUN</b>		

Basra		BELGE NO:51										Sayfa No:46					
VARİDAT																	
MÜLAHAZAT	TAHSİLAT								TAHAKKUKAT			ESAME-İ HESABAT	Numara				
	YEKUN	SENE-İ SABİKA	SENE-İ 1301	SENE-İ 1302	SENE-İ 1303	SENE-İ 1304	SENE-İ SABİKADAN	SALHALARIN									
													Varidat				
	200863	2	7212	20	5941	14	7396		42286	38	138026	10	0	438881	Emlak ve Akar Vergisi	1	
															Temettü Vergisi	2	
	11453	20	440		1428		1458		1484		6643	20		11788	Bedeli Askeriye	3	
	1839333	25	5078	10	3217		9557	30	93882	28	1727597	37		1827528	Ağnam Vergisi	4	
	179363	20	610		540				15445	20	162768			176980	Canavar Vergisi	5	
	75179								1654	8	73524	32		74134	32 Deve Resmi	6	
	8827729	18	22468	37	27088	24	89910	8	871036	14	7817225	15		10360676	Maktu'an İhale Kılınan Aşar Bedeli	7	
	3022464	16	13861	34	16844	21	76440	21	648566	30	2266750	30	648566	30	2266750	30 Emanet-î İdare Olunan Aşar Hasılatı	8
	1114	38							1114	38					Emlak-î Miriyenin Mauccel ve İhbar Hasılatı	9	
	32853	20									32853	20		32853	20 Sayd-ı Bahri (Balık Avcılığı)	10	
															Sayd-ı Berri (Kara avcılığı)	11	
	1451611	2	0		931	15	6580		91925	22	1352174	5		1352174	5 Rüşüm -î Mütenevvia	12	
	450										450			450	Orman Hakkı Ve Kereste ve Yol Resimleri	13	
															Envai Maden	14	
	13470	10									13470	10		13470	10 Emlak ve Tapu Harcları	15	
	73991	18									73991	18		73991	18 Mahkeme Harcları	16	
	72775	33							17508		55267	33	17508	55267	33 Hasılatı Müteferrik	17	
	10730		10730												Sene-i Atike Bakayası	18	
	15813383	22	60401	21	55990	34	191342	19	1784904	38	13720743	30	666074	30	16684945	28 Yekun	
															Hesab-ı Cariden (Cari Hesap)	19	
	122869	8									122869	8		122869	8 Maaşat Tevkifatı	20	
	157830	21	3861		1148	22	5026	30	58891	17	88902	32		88902	32 Maarif-î Hassa İanesi	21	
															Menafi (Yararlı) Hassa İanesi	22	
	23494										23494				Emanet	23	
	327	20									327	20			İstirdadat	24	
															Eşhas (şahıslar) Zimmimiye	25	
	1275431						55000				1220431			1220431	Kabzi Emir Olunan Meblağ	26	
	1579952	9	3861		1148	22	60026	30	58891	17	1456024	20		1432203	Yekun		
	3366975	35									3366975	35			Sene-i İbtidasında Mevcud	27	
	20760311	26	64262	21	57139	16	251369	9	1843796	15	18543744	5	666074	30	18117148	28 CÜMLE-İ YEKUN	

Sayfa No:47		BELGE NO:52										Vilayet						
MESARİFAT																		
MÜLAHAZAT	TE'DİYAT						TAHAKKUKAT				ESAME-İ HESABAT	Numara						
	YEKUN	SENE-İ SABİKA	SENE-İ 1301	SENE-İ 1302	SENE-İ 1303	SENE-İ 1304	SENE-İ SABİKADAN	SALHALARIN										
	125240	20	0	0	1000	19656	104584	20		159392	Şeriye	1						
	929143	15	5072	0	1680	123059	20	799331	35	1027727	Dahiliye	2						
	422492	27			400	46053	20	376039	7	434317	Adliye	3						
	4328				0	4328		0		2856	Maarif	4						
	0				0	0		0		0	Nafia	5						
	783937	37	204	32	3192	28	48223	30	121408	19	610908	8	663985	20	Maliye	6		
											Ağsar	7						
											Orman ve Maden	8						
											Vergi Emaneti	9						
											Esham-ı Mütenevvia	10						
	2265142	19	5276	32	3192	28	51303	30	314505	19	1890863	30	2288278	20	<b>Yekun</b>			
											Havalat (Havaleler,Gönderiler)							
	0		0		0						Hazine-i Hassa Şahane	11						
	7361642		7807	20	19084		161026	30	1489068	20	5684655	10	9376705		Nizamiye	12		
	1469181	15	0		0		180656		1288525	15	256433		2020769		Bahriye	13		
	10340		0		0		900		9440		0		10660		Tobhane	14		
	2760055		33097	20	14489	20	35633	10	802235	35	1874598	35	0		3688012	Jandarma	15	
	47660	30	0		0		0		3875		43785	30	0		60356	Zaptiye	16	
																Posta ve Telgraf	17	
																Sıhhiye	18	
																Müstekrizat	19	
	21313	17	0		0		0		4745	10	16568	7	2000		21568	7	Havalat Müteferrik	20
	9430		9430													Sene-i Atike Duyun	21	
	11679622	22	50335		33573	20	196660		2481480	25	8917573	17	258433		15178070	7	<b>Yekun</b>	
																Eşhas (şahıslar) Zimmimiye	22	
	269434	4							269434	4			269434	4	269434	4	Mesarifat-ı Mübrem	23
	542547	15							542547	15						İrsalat	24	
	104999	26							104999	26						Maasın Tevkifatının İrsalatı	25	
	47895								47895							Maarif-i Hassa İanesi	26	
	0								0							Menafi (Yararlı) Hassa İanesi	27	
	34506	12							34506	12						Reddiyat	28	
	0								0							Hesabı Cariye (Cari Hesap)	29	
	2146377	30				49924	20	488261	20	1608191	30			3963516	6	Sarf-ı Emr Olunan Meblağ	30	
	3145760	7				49924	20	488261		2607574	7			4232950	10	<b>Yekun</b>		
	3669786	18	0		0		0		3669786	18	0					Sene-i Gayesinde Mevcud	31	
	20760311	26	55611	32	36766	8	297888	10	3284247	24	17085797	32	258433		21699298	37	<b>CÜMLE-İ YEKUN</b>	

Bağdad		BELGE NO:53										Sayfa No:48			
VARİDAT															
MÜLAHAZAT	TAHSİLAT								TAHAKKUKAT		ESAME-İ HESABAT	Numara			
	YEKUN	SENE-İ SABİKA	SENE-İ 1301	SENE-İ 1302	SENE-İ 1303	SENE-İ 1304	SENE-İ SABİKADAN	SALHALARIN							
													Varidat		
		0	0										Emlak ve Akar Vergisi	1	
543049	20	0	0	3251	30	24441	25	515356	5		547350		Temettü Vergisi	2	
479980	7	27550	2395	14	1373	32	26589	36	466071	5		516091	24	Bedeli Askeriye	3
4178376	15-	2552	1012	10	6174		107268	10-	4061369	35		4313253		Ağnam Vergisi	4
98285	34	0	0	403		1534	14	96348	20			128560	20	Canavar Vergisi	5
213399	20	0	0	10		18899	20	194490				233215	10	Deve Resmi	6
5861764	3-	115916	492	30	156687	7	756828	32	4831839	14-		8240514	15	Maktu'an İhale Kılınan Aşar Bedeli	7
7442197	11	1512586	15	591356	15	768428	2-	2029765	37-	2540060	21-	2540060	21	Emanet-İ İdare Olunan Aşar Hasılatı	8
23494	20	0	0	600		7583	20	15311				20170	30	Emlak-ı Miriyenin Mauccel ve İhbar Hasılatı	9
750								750				750		Sayd-ı Bahri (Balık Avcılığı)	10
														Sayd-ı Berri (Kara avcılığı)	11
3254918	7	2260	2252	39521	17	203937	35	3006946	35			3976570	33	Rüsum -ı Mütenevvia	12
114560	25							114560	25			114560	25	Orman Hakkı Ve Kereste ve Yol Resimleri	13
73478	28							73478	28			73478	28	Envai Maden	14
962370								962370	32			962370	32	Emlak ve Tapu Harçları	15
342718	20							342718	20			342718	20	Mahkeme Harçları	16
386972	11	54934	19	427	20	6494	30	73530	15	251585	7	251585	7	Hasılatı Mütferrik	17
856785	26	856875	26											Sene-i Atike Bakayası	18
24833192	0-	2572674	20	597936	9	982943	38-	3250380	5	17429257	8	22261250	25-	Yekun	
0														Hesab-ı Cariden (Cari Hesap)	19
221848	25	0						221848	25			221848	25	Maaşat Tevkifatı	20
177007	14-	5042	18	14700	30	6461	15	23136	4	127666	27-	291036	37-	Maarif-i Hassa İanesi	21
0								0						Menafi (Yararlı) Hassa İanesi	22
1561								1560						Emanet	23
14773	8-							14773	8-					İstirdadat	24
0								0						Eşhas (şahıslar) Zimmimiye	25
7484	10							7484	10			7484	10	Kabzi Emir Olunan Meblağ	26
422673	18	5042	18	14700	30	6461	15	23136	4	373332	31	520369	32-	Yekun	
4524944	16-							4524944	16-					Sene-i İbtidasında Mevcud	27
29780809	35	2577716	38	612636	39	989405	13-	3273516	9	22327534	15-	22781620	18	CÜMLE-İ YEKUN	

Sayfa No:49				BELGE NO:54				Vilayet										
MESARİFAT																		
MÜLAHAZAT	TE'DİYAT								TAHAKKUKAT		ESAME-İ HESABAT	Numara						
	YEKUN	SENE-İ SABİKA	SENE-İ 1301	SENE-İ 1302	SENE-İ 1303	SENE-İ 1304	SENE-İ SABİKADAN	SALHALARIN										
	261383	6	0	0	0	54368	23	207014	23	0	254868	Seriye	1					
	2162048	11	424566	33	8453	34	11205	437751	2	1280071	22	1719	2006401	9	Dahiliye	2		
	885600	22	4141	6	1875		2520	199569	21	677494	29	5770	37	846512	30	Adliye	3	
	18304	15	306	25	0		160	17837	30	0		0		0		Maarif	4	
																Nafia	5	
	1969131	4	4011	20	2885	10	58419	18	443736	35	1460078	1	0	2038385	4	Maliye	6	
	34484	11	15817	12	18666	39	0	0	0	0	0	0	0	0		Ağşar	7	
																Orman ve Maden	8	
	105	35					105	35								Vergi Emaneti	9	
	55930							13508	20	42421	20	0		58152		Esham-ı Mütenevvia	10	
	5386987	24	448843	16	31881	3	72410	13	1166772	17	3667080	15	7489	37	5204319	3	<b>Yekun</b>	
																<b>Havalat (Havaleler,Gönderiler)</b>		
	0		0		0		0									Hazine-i Hassa Şahane	11	
	9063865	10	133831	10	41763	5	192056	34	1357758	9	7338455	32	0	15722689		Nizamiye	12	
	6713		0		0		1404		4059		1250			150598		Bahriye	13	
	13597		0		0		0		12500		1097		32500	100000		Tobhane	14	
	5343523	6	231485	16	41163	20	292031		1485251	9	3293592	1		5430073		Jandarma	15	
	61162		0		0		6360	16	19621	25	35179	39		67912		Zaptiye	16	
	0		0		0		0		0		0					Posta ve Telgraf	17	
	6000		0		0		0		5000		1000			19510	20	Sihhiye	18	
	0		0		0		0		0		0					Müstekrazat	19	
	1482568	13	11778		29652		410823	30	311782	30	718531	33	150000	1253259		Havalat Müteferrik	20	
	20		20		0		0		0		0			0		Sene-i Atike Duyun	21	
	15977448	29	377114	26	112578	25	902676		3195972	33	11389106	25	182500	22744041	20	<b>Yekun</b>		
	60	7									60	7				Eşhas (şahıslar) Zimmimiye	22	
	21525	20									21525	20		21525	20	Mesarifat-ı Mübrem	23	
	1696086	27									1696086	27				İrsalat	24	
	188765	5									188765	5				Maaşın Tevkifatının İrsalatı	25	
	109066	20									109066	20				Maarif-i Hassa İanesi	26	
	0										0					Menafi (Yararlı) Hassa İanesi	27	
	21231	15									21231	15				Reddiyat	28	
	0										0					Hesabi Cariye (Cari Hesap)	29	
	262773	10									262773	10		262773	10	Sarf-ı Emr Olunan Meblağ	30	
	2299508	24									2299508	24		284298	30	<b>Yekun</b>		
	6116864	38									6116864	38				Sene-i Gayesinde Mevcud	31	
	29780809	35	825908	2	144459	28	975086	13	4362745	10	23472560	22	189989	37	28232659	13	<b>CÜMLE-İ YEKUN</b>	

Bingazi		BELGE NO:55										Sayfa No:50						
VARİDAT																		
MÜLAHAZAT	TAHSİLAT								TAHAKKUKAT				ESAME-İ HESABAT	Numara				
	YEKUN	SENE-İ SABİKA	SENE-İ 1301	SENE-İ 1302	SENE-İ 1303	SENE-İ 1304	SENE-İ SABİKADAN	SALHALARIN										
														Varidat				
	1615197	33	37052	34	19137	32	96348		252860	1	1209799	6	0	2393509	14	Emlak ve Akar Vergisi	1	
	0		0		0		0		0		0		0	0		Temettü Vergisi	2	
	3279	25	0		0		0		0		3279	25	0	5532	20	Bedeli Askeriye	3	
	268825	2	6755	7	14604	35	21047	24	88402	4	138015	12	0	653857	20	Ağnam Vergisi	4	
	0		0		0		0		0		0		0	0		Canavar Vergisi	5	
	0		0		0		0		0		0		0	0		Deve Resmi	6	
	0		0		0		0		0		0		0	0		Maktu'an İhale Kılınan Aşar Bedeli	7	
	601725	14	1492	28	0		425	26	13040	5	586766	35	12159	26	641955	35	Emanet-i İdare Olunan Aşar Hasılatı	8
	844		0		0		0		0		844		0	844		Emlak-ı Miriyenin Mauccel ve İhbar Hasılatı	9	
	236757	20	0		0		0		0		236757	20	0	236757	20	Sayd-ı Bahri (Balık Avcılığı)	10	
	0		0		0		0		0		0		0	0		Sayd-ı Berri (Kara avcılığı)	11	
	176179	28	0		135		0		929	20	175115	8	645	291428	2	Rüsum -i Mütenevvia	12	
	0		0		0		0		0		0		0	0		Orman Hakkı Ve Kereste ve Yol Resimleri	13	
	0		0		0		0		0		0		0	0		Envai Maden	14	
	0		0		0		0		0		0		0	0		Emlak ve Tapu Harçları	15	
	39556	3	0		0		0		0		39556	3	0	39556	3	Mahkeme Harçları	16	
	20914	21	275		0		0		0		20639	21	0	20639	21	Hasılatı Müteferrik	17	
	7117	8	7117	8	0		0		0		0		0	0		Sene-i Atike Bakayası	18	
	2970396	34	52692	37	33877	27	117821	10	355231	30	2410773	10	12804	26	4284080	15	<b>Yekun</b>	
																Hesab-ı Cariden (Cari Hesap)	19	
	44324	16									44324	16		44324	16	Maaşat Tevkifatı	20	
	23409	39							530	36	22879	3	610	32	32086	Maarif-i Hassa İanesi	21	
	46820	2							1061	33	45758	9	1221	25	64171	35	Menafi (Yararlı) Hassa İanesi	22
																Emanet	23	
	53169										53169					İstirdadat	24	
																Eşhas (şahıslar) Zimmimiye	25	
	688151	18	500						341698	36	345952	22	200000		400000	Kabzi Emir Olunan Meblağ	26	
	855874	35	500						343291	25	512083	10	201832	17	540582	11	<b>Yekun</b>	
	530887	13									530887	13				Sene-i İbtidasında Mevcud	27	
	4357159	2	53192	37	33877	27	117821	10	698523	15	3453743	33	214637	3	4824662	26	<b>CÜMLE-İ YEKUN</b>	

Sayfa No:51		BELGE NO:56										Mutasarrıflığı		
MESARİFAT														
MÜLAHAZAT	TE'DİYAT									TAHAKKUKAT			ESAME-İ HESABAT	Numara
	YEKUN	SENE-İ SABİKA	SENE-İ 1301	SENE-İ 1302	SENE-İ 1303	SENE-İ 1304	SENE-İ SABİKADAN	SALHALARIN						
	90121	12	1125	0	4449	2	39715	20	44831	30	0	108620	Şeriye	1
	343969	31	0	0	19903	34	145638	19	178427	18	16846	347562	Dahiliye	2
	149696	15	10050	0	3080		59126	20	77439	35	9649	141190	Adliye	3
	14987	10	0	0	1500		13487	1-	0		402	0	Maarif	4
	9000		0	0	4500		4500		0		0	0	Nafia	5
	239299	26	310	1000	3782		108415	11	125792	15	10300	228720	Maliye	6
	0		0	0	0		0		0		0	0	Ağşar	7
	0		0	0	0		0		0		0	0	Orman ve Maden	8
	0		0	0	0		0		0		0	0	Vergi Emaneti	9
	0		0	0	0		0		0		0	0	Esham-ü Mütenevvia	10
	847074	14	11485	1000	37214	36	370883		426491	18	37198	826093	<b>Yekun</b>	
													Havâlat (Havaleler, Gönderiler)	
	0		0	0	0		0		0		0	0	Hazine-i Hassa Şahane	11
	1637212	29	0	33675	220080	17	429919	38	953637	14	0	1811568	Nizamiye	12
	169062	10	0	1635	1313	20	44637	10	121476	20	57946	258354	Bahriye	13
	0		0	0	0		0		0		0	0	Tobhane	14
	411361	25	0	0	120237	12	134394	16	156729	37	0	647270	Jandarma	15
	25071	30	0	0	0		13969	30	11102		0	35367	Zaptiye	16
	0		0	0	0		0		0		0	0	Posta ve Telgraf	17
	0		0	0	0		0		0		0	0	Sıhhiye	18
	0		0	0	0		0		0		0	0	Müstekrazat	19
	10728	20	0	0	0		5672		5056	20	6489	309695	Havâlat Mütferrik	20
	0		0	0	0		0		0		0	0	Sene-i Atike Duyun	21
	2253436	34	0	35310	341631	9	628493	14	1248002	11	64435	3062254	<b>Yekun</b>	
													Eşhas (şahıslar) Zimmimiye	22
	62792	25							62792	25		62792	Mesarifat-ı Mübrem	23
	31146								31146				İrsalat	24
	41868	29							41868	29			Maşın Tevkifatının İrsalatı	25
	10577	20							10577	20			Maarif-i Hassa İanesi	26
	0								0				Menafi (Yararlı) Hassa İanesi	27
	4072	26							4072	26			Reddiyât	28
													Hesabı Cariye (Cari Hesap)	29
													Sarf-ı Emr Olunan Meblağ	30
	150457	20							150457	20		62792	<b>Yekun</b>	
	1106190	14							1106190	14			Sene-i Gayesinde Mevcud	31
	4357159	2	11485	36310	378846	5	999376	14	2931141	23	101633	3951139	<b>CÜMLE-İ YEKUN</b>	28

Beyrut		BELGE NO:57										Sayfa No:52						
VARİDAT																		
MÜLAHAZAT	TAHSİLAT								TAHAKKUKAT				ESAME-İ HESABAT	Numara				
	YEKUN	SENE-İ SABIKA		SENE-İ 1301	SENE-İ 1302	SENE-İ 1303	SENE-İ 1304	SENE-İ SABIKADAN	SALHALARIN									
													Varidat					
	8185510	3	204170	22	191043	39	302446	10	775935	24	6711913	28	42205	20	8859391	4	Emlak ve Akar Vergisi	1
	699054	20	31075	15	33817	30	48031	15	93537	29	492592	11	0		977637	39	Temettü Vergisi	2
	1333269	33	31212	17	21213	15	2421	26	93187	23	1163445	32	0		1931332	13	Bedeli Askeriye	3
	2653781	1	4117	16	4094	35	5579	30	2356	20	2637632	20	0		2770430	20	Ağnam Vergisi	4
	1023		73	20	28		0		0		921	20	0		993		Canavar Vergisi	5
	1000		0		0		0		0		1000		0		2000		Deve Resmi	6
	15143819	3	255228	19	266003	9	142145	30	907593	13	13572848	12	0		14937715		Maktu'an İhale Kilinan Aşar Bedeli	7
	46311	37	5325	2	0	27	367	23	26334	35	14283	30	22518	10	18335	2	Emanet-i İdare Olunan Aşar Hasılatı	8
	95312	26	3576	5	3318	23	6107	8	13816	19	68494	11	0		120275	31	Emlak-ı Miriyyenin Maucel ve İhbar Hasılatı	9
	1357		0		0		0		0		1357		0		1357		Sayd-ı Bahri (Balık Avcılığı)	10
	120		0		0		0		0		120		0		120		Sayd-ı Berri (Kara avcılığı)	11
	634894	5	0		0		8275	10	34057	5	592561	30	0		678802	5	Rüsum -ı Mütenevvia	12
	109358	15	0		0		0		0		109358	15	0		109358	15	Orman Hakkı Ve Kereste ve Yol Resimleri	13
	0		0		0		0		0		0		0		0		Envai Maden	14
	490086		0		0		0		0		490086		0		490086		Emlak ve Tapu Harcları	15
	376777	17	0		0		0		0		376777	17	0		376777	17	Mahkeme Harcları	16
	427243	30	49884	21	32177	33	11344	33	30973	5	302863	18	28406	7	340632	13	Hasılatı Müteferrik	17
	232320	22	232320	22	0		0		0		0		0		0		Sene-i Atike Bakayası	18
	30431239	12	816983	39	551698	11	548508	25	1977792	13	26536256	4	93129	37	31615263	39	Yekun	
	19657226	5									19657226	5					Hesab-ı Cariden (Cari Hesap)	19
	281564	7									281564	7			281564	7	Maaşat Tevkifatı	20
	811949	4	0		7704	2	18898		67751	27	717595	15			893987	4	Maarif-i Hassa İanesi	21
	1282190	27	0		0		15602	22	73173	2	1193415	3			1450043	17	Menafi (Yararlı) Hassa İanesi	22
	2855620	8									2855620	8					Emanet	23
	1929	30									1929	30					İstirdadat	24
	2344	34									2344	34					Eşhas (şahıslar) Zimmimiye	25
																	Kabız Emir Olunan Meblağ	26
	24892824	35	0		7704	2	34500	22	140924	29	24709695	22			2625594	28	Yekun	
	1642787	9									1642787	9					Sene-i İbtidasında Mevcud	27
	56966851	16	816983	39	559402	13	583009	7	2118717	2	52888738	35	93129	37	34240858	27	CÜMLE-İ YEKUN	



Sayfa No:53		BELGE NO:58										Vilayet					
MESARİFAT																	
MÜLAHAZAT	TE'DİYAT										TAHAKKUKAT		ESAME-İ HESABAT	Numara			
	YEKUN	SENE-İ SABİKA	SENE-İ 1301	SENE-İ 1302	SENE-İ 1303	SENE-İ 1304	SENE-İ SABİKADAN	SALHALARIN									
	447229	10	600	600	1447	10	78421	20	366160	20		407189	Şeriye	1			
	2070145	17	0	83518	35	4621	25	284394	10	1697610	27	96349	36	1849827	Dahiliye	2	
	1113437	27	0	0	767		158829	25	953841	2	1035	1071772	33	Adliye	3		
	126440	13	0	0	11	15	45912	28	80516	10	291	20	93907	30	Maarif	4	
	280577	5	0	0	6000		47985	16	226591	29	20106	16	243907	19	Nafia	5	
	1516141	39	32155	10	3566	5	5262		231651	1	1243507	23	23792	35	1	Maliye	6
	4413	10	4413	10	0		0		0		0		0		Ağşar	7	
	0		0		0		0		0		0		0		Orman ve Maden	8	
	4558	23	48	5	2186	38	2323	20	0		0		0		Vergi Emaneti	9	
	56698	10	0	0	35464	10	19762		1472		0		56791		Esham-ı Mütenevvia	10	
	5619641	34	37216	25	89871	38	55897		866956	20	4569699	31	141575	27	5150930	30	<b>Yekun</b>
															Havalat (Havaleler,Gönderiler)		
	35000		0	0	6000		10000		19000				22800		Hazine-i Hassa Şahane	11	
	10422385	6	0	153682	116731	26	1421890	15	8730081	5			13265726		Nizamiye	12	
	1684638	8	0	0	0		322424		1362214	8	83230		1858936		Bahriye	13	
	4200		0	0	3000		1200		0		0		2282	20	Tobhane	14	
	3103936	39	0	0	20697	20	557969	30	2525269	29			2768592		Jandarma	15	
	221394	16	0	0	0		37139	5	184255	11	0		229327		Zaptiye	16	
	0		0	0	0		0		0		0		0		Posta ve Telgraf	17	
	13500		0	0	0		13500		0		0		60000		Sihhye	18	
	0		0	0	0		0		0		0		0		Müstekrizat	19	
	5418077	39	0	0	3720	35	198478	20	5215878	24	163295	30	6119837	20	Havalat Müteferrik	20	
	0		0	0	0		0		0		0		0		Sene-i Atike Duyun	21	
	20903132	28	0	153682	150150	1	2562601	30	18036698	37	246525	30	24287501		<b>Yekun</b>		
	1434								1434						Eşhas (şahıslar) Zimmimiye	22	
	394328	13							394328	13			394328	13	Mesarifat-ı Mübrem	23	
	4637401	22							4637401	22					İrsalat	24	
	304819	26							304819	26					Maasın Tevkifatının İrsalatı	25	
	545550	10							545550	10					Maarif-i Hassa İanesi	26	
	65000								65000						Menafi (Yararlı) Hassa İanesi	27	
	1171042	15							1171042	15					Reddiyat	28	
	19942797	26							19942797	26					Hesabı Cariye (Cari Hesap)	29	
	2131396	30					4901	20	2136445	10			2136445	10	Sarf-ı Emr Olunan Meblağ	30	
	29203770	22					4901	20	29198819	2			2530773	23	<b>Yekun</b>		
	1240306	12							1240306	12					Sene-i Gayesinde Mevcud	31	
	56966851	16	37216	25	243553	38	206047	1	3434509	30	53045524	2	388101	17	31977205	13	<b>CÜMLE-İ YEKUN</b>

Biga		BELGE NO:59										Sayfa No:54						
VARİDAT																		
MÜLAHAZAT	TAHŞİLAT								TAHAKKUKAT		ESAME-İ HESABAT	Numara						
	YEKUN	SENE-İ SABİKA	SENE-İ 1301	SENE-İ 1302	SENE-İ 1303	SENE-İ 1304	SENE-İ SABİKADAN	SALHALARIN										
												Varidat						
	2151321	37	52388	4	30392	36	43204	21	237504	36	1787831	20	0	2215309	10	Emlak ve Akar Vergisi	1	
	827837	6	4709	36	5334	1	6617	15	54087	35	757087	39	0	981668	10	Temettü Vergisi	2	
	317384	30	7270	20	1344		7136	4	39798	23	261835	23	0	370925	34	Bedeli Askeriye	3	
	1897746	5	0		0		1742	5	795	5	1895208	35	0	1897900	20	Ağnam Vergisi	4	
	915		0		0		0		70		845		0	1185		Canavar Vergisi	5	
	0		0		0		0		0		0		0	0		Deve Resmi	6	
	2580943	22	0		0		20072	6	715014	30	1845856	26	0	3009126		Maktu'an İhale Kılınan Aşar Bedeli	7	
	1076853	11	1482	37	1112	22	6545	14	255367	12	812345	6	113496	4	812345	6	Emanet-i İdare Olunan Aşar Hasılatı	8
	7873	2	607	32	0		4790	30	2474	20	0		342	14912	26	Emlak-ı Miriye'nin Mauccel ve İhbar Hasılatı	9	
	1742		0		0		0		1742		0		0	1742		Sayd-ı Bahri (Balık Avcılığı)	10	
	110		0		0		0		0		110		0	110		Sayd-ı Berri (Kara avcılığı)	11	
	71356	20	0		0		200		20809	10	50347	10	1158	10	82433	26	Rüsum -ı Mütenevvia	12
	361479	17	0		0		0		0		361479	17	0	361479	17	Orman Hakkı Ve Kereste ve Yol Resimleri	13	
	10815		0		0		0		10815		0		0	10815		Envai Maden	14	
	277754	4	0		0		0		0		277754	4	0	277754	4	Emlak ve Tapu Harçları	15	
	171246	29	0		0		0		171246	29	0		0	171246	29	Mahkeme Harçları	16	
	125952	17	2986	10	1829	5	4089	30	14442	23	102604	29	12698	30	107845	14	Hasılatı Müteferrik	17
	114048	19	114048	19	0		0		0		0		0	0		Sene-i Atike Bakayası	18	
	9995379	19	183493	38	40012	24	94398	5	1340364	34	8337109	38	127695	4	10316798	36	Yekun	
	0		0		0		0		0		0		0	0		Hesab-ı Cariden (Cari Hesap)	19	
	56403	35	0		0		0		56403	35	0		0	56403	35	Maaşat Tevkifatı	20	
	235040	34	4603	39	630	23	7353		54981	8	167472	4	0	235222	17	Maarif-i Hassa İanesi	21	
	407216	23	215	36	25	27	12298	19	92051	19	302625	2	0	382980	17	Menafi (Yararlı) Hassa İanesi	22	
	305396	14									305396	14		0		Emanet	23	
	14286	30									14286	30		0		İstirdadat	24	
	0										0			0		Eşhas (şahıslar) Zimmimiye	25	
	139674										139674			139674		Kabzi Emir Olunan Meblağ	26	
	1158018	16	4819	35	656	10	19651	19	147032	27	985858	5	0	814280	29	Yekun		
	411447	7									411447	7				Sene-i İbtidasında Mevcud	27	
	11564845	2	188313	33	40668	34	114049	24	1487397	21	9734415	10	127695	4	11131079	25	CÜMLE-İ YEKUN	

Sayfa No:55		BELGE NO:60										Mutasarrıflığı	
MESARİFAT													
MÜLAHAZAT	TE'DİYAT						TAHAKKUKAT				ESAME-İ HESABAT	Numara	
	YEKUN	SENE-İ SABİKA	SENE-İ 1301	SENE-İ 1302	SENE-İ 1303	SENE-İ 1304	SENE-İ SABİKADAN	SALHALARIN					
	85353	0	0	0	7313	78040	0	83364	Seriye		1		
	376620	3870	1220	250	49170	10 322109	30 8534	10 364373	30 Dahiliye		2		
	245913	34 0	0	0	36134	20 209779	14 0	233805	15 Adliye		3		
	44430	20 0	0	0	8386	30 36043	30 339	20 42445	30 Maarif		4		
	0	0	0	0	0	0	0	0	Nafia		5		
	584736	9 0	1080	2861	30 81426	10 499368	9 11142	10 568369	19 Maliye		6		
	409	20 409	20 0	0	0	0	0	0	Ağsar		7		
	931	0	0	931	0	0	0	0	Orman ve Maden		8		
	720	20 0	150	570	20 0	0	0	0	Vergi Emaneti		9		
	6030	0	0	609	1004	4417	0	7584	32 Esham-ı Mütenevvia		10		
	1345144	23 4279	20 2450	5222	10 183434	30 1149758	3 20016	1299943	6 Yekun				
									Havalat (Havaleler,Gönderiler)				
	0	0	0	0	0	0	0	0	Hazine-i Hassa Şahane		11		
	1419498	11 525	1922	30 14788	121559	20 1280703	1 34850	2849900	Nizamiye		12		
	372949	2080	660	40386	20 84131	20 245691	0	647673	Bahriye		13		
	5264961	23 1310	1227	30 8394	565176	10 4688853	23 0	8433130	Tobhane		14		
	862488	20 0	0	6317	30 206559	20 649611	10 0	790157	20 Jandarma		15		
	41706	15 0	0	299	30 10149	31257	25 0	36792	Zaptiye		16		
	0	0	0	0	0	0	0	0	Posta ve Telgraf		17		
	0	0	0	0	0	0	0	0	Sihhye		18		
	0	0	0	0	0	0	0	0	Müstekrazat		19		
	163530	0	0	0	53574	30 109955	0	131669	Havalat Müteferrik		20		
	214	10 214	10 0	0	0	0	0	0	Sene-i Atike Duyun		21		
	8125347	39 4129	10 3810	20 70186	1041150	20 7006071	29 34850	12889322	20 Yekun				
	0						0	0	Eşhas (şahıslar) Zimmimiye		22		
	183083						183083	183083	Mesarifat-ı Mübrem		23		
	1294522	6					1294522	6	İrsalat		24		
	46279	8					46279	8	Maaşın Tevkifatının İrsalati		25		
	98311	33					98311	33	Maarif-i Hassa İanesi		26		
	192774	10					192774	10	Menafi (Yararlı) Hassa İanesi		27		
	13453	25					13453	25	Reddiyat		28		
	0						0		Hesabı Cariye (Cari Hesap)		29		
	655	20					655	20 655	20 Sarf-ı Emr Olunan Meblağ		30		
	1829079	22					1829079	22 183738	20 Yekun				
	265272	38					265272	38	Sene-i Gayesinde Mevcud		31		
	11564845	2 8408	30 6260	20 75408	10 1224585	10 10250182	12 53866	14373003	26 CÜMLE-İ YEKUN				

Cebel-i Lübnan				BELGE NO:61				Sayfa No:56									
VARİDAT																	
MÜLAHAZAT	TAHSİLAT						TAHAKKUKAT				ESAME-İ HESABAT	Numara					
	YEKUN	SENE-İ SABİKA	SENE-İ 1301	SENE-İ 1302	SENE-İ 1303	SENE-İ 1304	SENE-İ SABİKADAN	SALHALARIN									
												Varidat					
	3437594	35		607	30	1691		1779	20	3433516	25		3500000	Emlak ve Akar Vergisi	1		
														Temettü Vergisi	2		
														Bedeli Askeriye	3		
														Ağnam Vergisi	4		
														Canavar Vergisi	5		
														Deve Resmi	6		
														Maktu'an İhale Kılınan Aşar Bedeli	7		
														Emanet-i İdare Olunan Aşar Haslatı	8		
	335549	38						38568	20	296981	18		346309	Emlak-ı Miriyenin Mauccel ve İhbar Haslatı	9		
														Sayd-ı Bahri (Balık Avcılığı)	10		
														Sayd-ı Berri (Kara avcılığı)	11		
	16200									16200			16200	Rüsum -i Mütenevvia	12		
														Orman Hakkı Ve Kereste ve Yol Resimleri	13		
														Envai Maden	14		
														Emlak ve Tapu Harları	15		
	46893	25								46894	25		46894	25	Mahkeme Harları	16	
	91880	14								91880	14		92080	14	Hasılatı Müteferrik	17	
	1787	30	1787	30										Sene-i Atike Bakayası	18		
	3929907	22	1787	30	607	30	1691		40348	3885473	2		4001484	7	<b>Yekun</b>		
														Hesab-ı Cariden (Cari Hesap)	19		
	16200									16200			16200	Maaşat Tevkifatı	20		
														Maarif-i Hassa İanesi	21		
														Menafi (Yararlı) Hassa İanesi	22		
														Emanet	23		
														İstirdadat	24		
														Eşhas (şahıslar) Zimmimiye	25		
	14951	20						4951	20	10000			10000	Kabzi Emir Olunan Meblağ	26		
	31151	20						4951	20	26200			26200	<b>Yekun</b>			
	25799	25								25799	25			Sene-i İbtidasında Mevcud	27		
	3986858	27	1787	30	607	30	1691		45299	20	3937472	27		4027684	7	<b>CÜMLE-İ YEKUN</b>	

Sayfa No:57		BELGE NO:62										Mutasarrıflığı	
MESARİFAT													
MÜLAHAZAT	TE'DİYAT						TAHAKKUKAT				ESAME-İ HESABAT	Numara	
	YEKUN	SENE-İ SABİKA	SENE-İ 1301	SENE-İ 1302	SENE-İ 1303	SENE-İ 1304	SENE-İ SABİKADAN	SALHALARIN					
		0	0	0			0				Seriye	1	
1399758	4	0	0	0	25332	10	1374425	34	0	1424353	Dahiliye	2	
437041	21	0	0	0	9000		428041	21	0	447809	Adliye	3	
		0	0	0					0		Maarif	4	
1437	35	0	0	0			1437	35	0	1437	35 Nafia	5	
217823	26	0	0	0	4096		213727	26	0	221693	10 Maliye	6	
0		0	0	0	0		0		0	0	Ağşar	7	
0		0	0	0	0		0		0	0	Orman ve Maden	8	
0		0	0	0	0		0		0	0	Vergi Emaneti	9	
0		0	0	0	0		0		0	0	Esham-ı Mütenevvia	10	
2068994	6	0	0	0	38428	10	2030565	36	0	2108227	10 Yekun		
											Havalat (Havaleler,Gönderiler)		
0		0	0	0	0		0		0	0	Hazine-i Hassa Şahane	11	
0		0	0	0	0		0		0	0	Nizamiye	12	
0		0	0	0	0		0		0	0	Bahriye	13	
0		0	0	0	0		0		0	0	Tobhane	14	
1790309	25	0	0	0	23740	30	1766569	5	0	2046880	Jandarma	15	
0		0	0	0	0		0		0	0	Zaptiye	16	
0		0	0	0	0		0		0	0	Posta ve Telgraf	17	
0		0	0	0	0		0		0	0	Sihhiye	18	
0		0	0	0	0		0		0	0	Müstekrazat	19	
14951	20	0	0	0	4951	20	10000		0	10000	Havalat Müteferrik	20	
1829	15	1829	15	0	0		0		0	0	Sene-i Atike Duyun	21	
1807090	30	1829	15	0	0	28692	10	1776569	5	0	2056880	Yekun	
0							0				Eşhas (şahıslar) Zimmimiye	22	
0							0				Mesarifat-ı Mübrem	23	
34986	24						34986	24			İrsalat	24	
16200							16200				Maaşın Tevkifatının İrsalatı	25	
0							0				Maarif-i Hassa İanesi	26	
0							0				Menafi (Yararlı) Hassa İanesi	27	
0							0				Reddiyat	28	
0							0				Hesabı Cariye (Cari Hesap)	29	
0							0				Sarf-ı Emr Olunan Meblağ	30	
51186	24						51186	24			Yekun		
59587	7						59587	7			Sene-i Gayesinde Mevcud	31	
3986858	27	1829	15	0	0	67120	20	3917908	32	0	4165107	10 CÜMLE-İ YEKUN	

Çatalca				BELGE NO:63								Sayfa No:58				
VARİDAT																
MÜLAHAZAT	TAHSİLAT								TAHAKKUKAT		ESAME-İ HESABAT	Numara				
	YEKUN	SENE-İ SABİKA		SENE-İ 1301	SENE-İ 1302	SENE-İ 1303	SENE-İ 1304	SENE-İ SABİKADAN	SALHALARIN							
												Varidat				
	998129	14	24359	29	17561	10	30813	25	152522	34	772871	36	1085767	10 Emlak ve Akar Vergisi	1	
	688906	21	957	13	931	25	11288	27	53158	26	622570	10	708426	Temettü Vergisi	2	
	840081	26	2435	2	754	5	9209		63658	7	764025	12	999691	2 Bedeli Askeriye	3	
	717675	30	720		1000		1308		1172	10	713475	20	715940	Ağnam Vergisi	4	
	3257		76		44		0		432		2705		5050	Canavar Vergisi	5	
														Deve Resmi	6	
	1633772	6					60950	15	101144	34	1471676	37	1773422	17 Maktu'an İhale Kılanan Aşar Bedeli	7	
	213463	30	23682	24	13713	38			2738	37	173328	11	173328	11 Emanet-i İdare Olunan Aşar Hasılatı	8	
														Emlak-ı Miriyeinin Mauccel ve İhbar Hasılatı	9	
														Sayd-ı Bahri (Balık Avlığı)	10	
	11084										11084		11084	Sayd-ı Berri (Kara avlığı)	11	
	23698	30									23698	30	23698	30 Rüsüm -i Mütenevvia	12	
	186345	35									186345	35	186345	35 Orman Hakkı Ve Kereste ve Yol Resimleri	13	
														Envai Maden	14	
	241045	18									241045	18	241045	18 Emlak ve Tapu Harçları	15	
	110968	25									110968	25	110968	25 Mahkeme Harçları	16	
	67820	19	12493	25							55326	34	56476	34 Hasılatı Mütferrik	17	
	21139	37	21139	37							0		0	Sene-i Atike Bakayası	18	
	5757389	11	85864	10	34004	38	113569	27	374827	28	5149122	28	6091244	22 Yekun		
														Hesab-ı Cariden (Cari Hesap)	19	
	57700	39									57700	39	57700	39 Maaşat Tevkifatı	20	
	99552	35	557	24	806	25	2996	5	9032	28	86159	33	124659	14 Maarif-i Hassa İanesi	21	
	153475	14	479	16	534	29	2450	10	10185	10	139825	29	180493	39 Menafi (Yararlı) Hassa İanesi	22	
	55912										55912			Emanet	23	
	437	20									437	20		İstirdadat	24	
	15										15			Eşhas (şahıslar) Zimmimiye	25	
	125909	10							125000		959	10	125000	959	10 Kabzı Emir Olunan Meblağ	26
	493052	38	1037		1341	14	5446	15	144217	38	341010	11	125000	363813	22 Yekun	
	321740	30									321740	30		Sene-i İbtidasında Mevcud	27	
	6572182	39	86901	10	35346	12	119016	2	519045	26	5811873	29	125000	6455058	4 CÜMLE-İ YEKUN	

Sayfa No:59		BELGE NO:64										Mutasarrıflığı				
MESARİFAT																
MÜLAHAZAT	TE'DİYAT								TAHAKKUKAT				ESAME-İ HESABAT	Numara		
	YEKUN	SENE-İ SABİKA	SENE-İ 1301	SENE-İ 1302	SENE-İ 1303	SENE-İ 1304	SENE-İ SABİKADAN	SALHALARIN								
	105724	20				16000	89724	20	0	97500	Şeriye	1				
	243610	26				23184	220426	6	2863	247042	Dahiliye	2				
	196570	27	1020		836	30952	163762	7	354	186011	Adliye	3				
	17582	20				4163	13418	30	0	14810	Maarif	4				
	136734					25980	110754		1180	120524	Nafia	5				
	363053		756	262	20	4870	20	45342	30	311821	10	640	30	343468	Maliye	6
											Ağşar	7				
											Orman ve Maden	8				
											Vergi Emaneti	9				
	5860						5860			5860	Esham-ı Mütenevvia	10				
	1069135	13	1776	262	20	5706	20	145623	20	915766	33	5038	29	1015217	2	<b>Yekun</b>
																<b>Havalat (Havaleler,Gönderiler)</b>
	18582						18582				Hazine-i Hassa Şahane	11				
	793210	20		100	696	403142	20	389272		500000	1057254	Nizamiye	12			
	360871	20			4602	312929	20	43340			660899	20	Bahriye	13		
	166666				150	133777	20	32738	20		108627		Tobhane	14		
	890465	29		16167	20	19334	20	219749	39	635213	30		1017762	Jandarma	15	
	28678	20				6415		22263	20		18831	20	Zaptiye	16		
													Posta ve Telgraf	17		
													Sihhiye	18		
													Müstekrizat	19		
	168145	10				29748	30	138396	20	39620	20	149125	Havalat Müteferrik	20		
	0												Sene-i Atike Duyun	21		
	2426619	19	0	16267	20	24782	20	1124345	9	1261224	10	539620	20	3012499	<b>Yekun</b>	
	15									15			Eşhas (şahıslar) Zimmimiye	22		
	38269	5						38269	5		38269	5	Mesarifat-ı Mübrem	23		
	2654017	34						2654017	34				İrsalat	24		
	53759	9						53759	9				Maşın Tevkifatının İrsalatı	25		
	32576							32576					Maarif-i Hassa İanesi	26		
	110000							110000					Menafi (Yararlı) Hassa İanesi	27		
	24104	30						24104	30				Reddiyat	28		
	0							0					Hesabı Cariye (Cari Hesap)	29		
	161	10						161	10		161	10	Sarf-ı Emr Olunan Meblağ	30		
	2912903	8						2912903	8		38430	15	<b>Yekun</b>			
	163524	39						163524	39				Sene-i Gayesinde Mevcud	31		
	6572182	39	1776	16530	30489	1269968	29	5253419	10	54459	9	4066146	17	<b>CÜMLE-İ YEKUN</b>		

Cezayir Bahr i Sefid				BELGE NO:65								Sayfa No:60						
VARİDAT																		
MÜLAHAZAT	TAHSİLAT								TAHAKKUKAT		ESAME-İ HESABAT	Numara						
	YEKUN	SENE-İ SABİKA	SENE-İ 1301	SENE-İ 1302	SENE-İ 1303	SENE-İ 1304	SENE-İ SABİKADAN	SALHALARIN										
													Varidat					
	3491071	23	40831	4	20383	18	87953	22	481600	1	2860303	18	0	3653534	1	Emlak ve Akar Vergisi	1	
	874042	11	19448	23	14487	12	26880	30	117979	35	295245	31	0	873975	5	Temettü Vergisi	2	
	3658904	30	77572	30	22786	27	36484	34	315180	38	3206879	21	0	3955229		Bedeli Askeriye	3	
	1358165	30	0		0		0		45		1358120	30	0	1361472	20	Ağnam Vergisi	4	
	28545	26	175	30	48		1954	20	5879	16	20488		0	38963		Canavar Vergisi	5	
	0		0		0		0		0		0		0	0		Deve Resmi	6	
	2043680	31	0		0		10259	14	160359	13	1873062	4	0	2028017	33	Maktu'an İhale Kılınan Aşar Bedeli	7	
	2545742	39	1490	22	630	24	534	25	1136196	3	1406891	5	976849	6	1452338	20	Emanet-İ İdare Olunan Aşar Hasılatı	8
	82742	17	0		0		0		10613	12	72129	5	0	79692	25	Emlak-İ Miriyenin Mauccel ve İhbar Hasılatı	9	
	4657		0		0		0		0		4657		0	4657		Sayd-ı Bahri (Balık Avlığı)	10	
	13718	10	0		0		0		0		13718	10	0	13718	10	Sayd-ı Berri (Kara avlığı)	11	
	581535		1300		4800		1888		53622	20	519924	20	3700	992222	35	Rüsum-ı Mütenevvia	12	
	87792	8	0		0		0		0		87792	8	0	87792	8	Orman Hakkı Ve Kereste ve Yol Resimleri	13	
	0		0		0		0		0		0		0	0		Envai Maden	14	
	302199	18	0		0		0		0		302199	18	0	302199	18	Emlak ve Tapu Harçları	15	
	341853	7	0		0		0		0		341853	7	0	341853	7	Mahkeme Harçları	16	
	310196	15	11502		3925	8	4727	9	8207	27	281834	11	399	30	287183	37	Hasılatı Mütferrik	17
	235321	16	235321	16	0		0		0		0		0	0		Sene-i Atike Bakayası	18	
	15960169	1	387642	5	67061	9	170682	34	2289684	5	13045098	28	980948	36	15472849	19	Yekun	
	0															Hesab-ı Cariden (Cari Hesap)	19	
	241612	13									241612	13	0	241612	13	Maasat Tevkifatı	20	
	346073	6	5089	11	2882	0-	9562	14	79046	16	249492	39-	1737	8	269022	39-	Maarif-i Hassa İanesi	21
	451852	27	66	20	41	21-	246	4	130292	22	321205	39-	998	28	358586	31-	Menafi (Yararlı) Hassa İanesi	22
	138008	33									138008	33				Emanet	23	
	42312	15									42312	15				İstirdadat	24	
	0										0					Eşhas (şahıslar) Zimmimiye	25	
	26762	25							8602	35	18159	30	0	18159	30	Kabzi Emir Olunan Meblağ	26	
	1246621	39	5155	31	2923	27	9808	18	217941	33	1010792	10	2735	36	887381	34	Yekun	
	3436866	25									3436866	25				Sene-i İbtidasında Mevcud	27	
	20643657	25	392797	36	69984	36	180491	12	2507625	38	17492757	23	983684	32	16360231	13	CÜMLE-İ YEKUN	



Sayfa No:61		BELGE NO:66										Vilayet					
MESARİFAT																	
MÜLAHAZAT	TE'DİYAT							TAHAKKUKAT				ESAME-İ HESABAT	Numara				
	YEKUN	SENE-İ SABİKA	SENE-İ 1301	SENE-İ 1302	SENE-İ 1303	SENE-İ 1304	SENE-İ SABİKADAN	SALHALARIN									
	197782	30	0	0	6400	191382	30	0	195009		Şerhiye	1					
	2341071	31	6828	228	60341	221447	37	2052226	34	83987	35	2252550	39	Dahiliye	2		
	907455	27	0	0	9338	74412	35	823704	32	76		924978	21	Adliye	3		
	129064	5	736	0	1280	17281	20	109766	25	51		110941	20	Maarif	4		
	432922	17	0	0	0	164535	10	268387	7	160485	10	278669	27	Nafia	5		
	1404242	1	39799	196	2223	156846	22	1205176	39	100269	2	1289594	21	Maliye	6		
	0	0	0	0	0	0	0	0	0	0		0		Ağsar	7		
	0	0	0	0	0	0	0	0	0	0		0		Orman ve Maden	8		
	2868	15	138	3	638	2091	27	0	0	0		0		Vergi Emaneti	9		
	12246	35	130	0	0	81	20	12035	15	0		12241	20	Esham-ı Mütenevvia	10		
	5427654	1	47631	3	1062	75274	7	641005	24	4662680	22	344869	7	5063985	28	<b>Yekun</b>	
																<b>Havalat (Havaleler,Gönderiler)</b>	
	262260	0	0	0	7600	254660	0	400000								Hazine-i Hassa Şahane	11
	349707	5	0	0	13283	95895	20	240528	20	0		935955				Nizamiye	12
	1035464	22	0	8935	46551	153524	30	826453	2	140588	20	1075461				Bahriye	13
	2514945	33	9928	35	3256	21489	37	416985	10	2063285	12	1789744	3243558	35	Tobhane	14	
	2006835	25	5270	0	0	255274	25	1746291	0	1979745						Jandarma	15
	221702	23	0	0	0	19175	20	202527	3	0		247431				Zaptiye	16
	0	0	0	0	0	0	0	0	0	0		0				Posta ve Telgraf	17
	3800	0	0	0	0	0	0	3800	0	6400						Sihhiye	18
	0	0	0	0	0	0	0	0	0	0		0				Müstekrazat	19
	255516	33	0	2443	20	39252	9	213821	4	21905		272737				Havalat Müteferrik	20
	844	844	0	0	0	0	0	0	0	0		0				Sene-i Atike Duyun	21
	6651076	21	16042	35	12191	83768	12	987707	34	5551366	1	1952237	20	61187	35	<b>Yekun</b>	
	5							5								Eşhas (şahıslar) Zimmimiye	22
	92583	28						92583	28			92583	28			Mesarifat-ı Mübrem	23
	4250609	39						4250609	39							İrsalat	24
	218112	4						218112	4							Maşın Tevkifatının İrsalatı	25
	343469	3						343469	3							Maarif-i Hassa İanesi	26
	77819							77819								Menafı (Yararlı) Hassa İanesi	27
	139403	2						139403	2							Reddiyat	28
	0							0								Hesabı Cariye (Cari Hesap)	29
	669	20						669	20			669	20			Sarf-ı Emr Olunan Meblağ	30
	5122671	16						5122671	16			93253	8			<b>Yekun</b>	
	3442255	27						3442255	27							Sene-i Gayesinde Mevcud	31
	20643657	25	63673	38	13254	4	159042	19	1628713	18	18778973	26	2297106	27	13318426	31	<b>CÜMLE-İ YEKUN</b>

Hicaz		BELGE NO:67										Sayfa No:62					
VARİDAT																	
MÜLAHAZAT	TAHSİLAT								TAHAKKUKAT				ESAME-İ HESABAT	Numara			
	YEKUN	SENE-İ SABİKA	SENE-İ 1301	SENE-İ 1302	SENE-İ 1303	SENE-İ 1304	SENE-İ SABİKADAN	SALHALARIN									
														Varidat			
	0													Emlak ve Akar Vergisi	1		
	0													Temettü Vergisi	2		
	0													Bedeli Askeriye	3		
	0													Ağnam Vergisi	4		
	0													Canavar Vergisi	5		
	0													Deve Resmi	6		
	0													Maktu'an İhale Kılınan Aşar Bedeli	7		
	107291	30-	0	1337	26386	10-	31242	4	48326	16	28750	25	48326	16	Emanet-i İdare Olunan Aşar Hasılatı	8	
	30380	11	0	0	0	872	22-	29507	28-	872	22-	30507	28-	Emlak-ı Miriyenin Maucel ve İhbar Hasılatı	9		
	0													Sayd-ı Bahri (Balık Avcılığı)	10		
	0													Sayd-ı Berri (Kara avcılığı)	11		
	395101	9-	0	0	0	31963	32-	363137	17	0	387565	25		Rüsum -ı Mütenevvia	12		
	0													Orman Hakkı Ve Kereste ve Yol Resimleri	13		
	0													Envai Maden	14		
	0													Emlak ve Tapu Harçları	15		
	0													Mahkeme Harçları	16		
	5028455	8	979656	5	624412	21	29224	1337415	37-	2057746	24-	1269940	12-	9329996	23	Hasılatı Müteferrik	17
	0													Sene-i Atike Bakayası	18		
	5561228	19	979656	5	625749	21	55610	1401494	16-	2498718	6	1299563	20	9796396	12-	Yekun	
	0													Hesab-ı Cariden (Cari Hesap)	19		
	83588	33							83588	33		83588	33		33	Maaşat Tevkifatı	20
	0													Maarif-i Hassa İanesi	21		
	0													Menafi (Yararlı) Hassa İanesi	22		
	251875	24-							251875	24-						Emanet	23
	3344	2							3344	2						İstirdadat	24
	0													Eşhas (şahıslar) Zimmimiye	25		
	14454749	28	0	203396	36	0	401100	13850252	32	401100	13850252	32	13850252	32	Kabzi Emir Olunan Meblağ	26	
	14793558	7-		203396	36		401100	14189061	11-	401100	13933841	25		Yekun			
	1282568	33-						1282568	33-					Sene-i İbtidasında Mevcud	27		
	21637355	20	979656	5	829146	17	55610	1802594	16-	17970348	11	1700663	20	23730237	37-	CÜMLE-İ YEKUN	

Sayfa No:63				BELGE NO:68								Vilayet						
MESARİFAT																		
MÜLAHAZAT	T'E'DİYAT								TAHAKKUKAT				ESAME-İ HESABAT	Numara				
	YEKUN	SENE-İ SABİKA	SENE-İ 1301	SENE-İ 1302	SENE-İ 1303	SENE-İ 1304	SENE-İ SABİKADAN	SALHALARIN										
	51091	11-	3036	24-	2769	26	3007	21	22144		20133	20	0	117356	6	Seriye	1	
	4502657	18-	827847	9-	489065	15	193562	19	622982	38-	2369199	16-	102325	30-	5529048	18-	Dahiliye	2
	17529	33-	2879	4-	1564	29	0		1944		11142		100	13916	16	Adliye	3	
	60868	18	0		0		150		10740	8	49978	10	200	55186	20	Maarif	4	
	0		0		0		0		0		0		0	0		Nafia	5	
	3861843	29	340814	15-	162304	9	56842	5	522937	13-	2778945	26	221998	39-	3485173	21-	Maliye	6
	0		0		0		0		0		0		0	0		Ağsar	7	
	0		0		0		0		0		0		0	0		Orman ve Maden	8	
	0		0		0		0		0		0		0	0		Vergi Emaneti	9	
	0		0		0		0		0		0		0	0		Esham-ı Mütenevvia	10	
	8493990	30-	1174577	14	655703	39	253562	5	1180748	20	5229398	32-	324624	30	9200681	2	<b>Yekun</b>	
																	<b>Havalat (Havaleler,Gönderiler)</b>	
	0		0		0		0		0		0		0	0		Hazine-i Hassa Şahane	11	
	6909170	4-	140679	6	52139	39	57963	20	788149	14	5870238	5-	22459	5900104	20	Nizamiye	12	
	1038102	31-	1254		0		1980		202319	35-	832528	36	173681	810814	20	Bahriye	13	
	400		0		0		0		400		0		0	6750		Tobhane	14	
	3510418	11-	258799	3	117658	7	40252	34	1418150	22-	1675557	27	0	4642078		Jandarma	15	
	0		0		0		0		0		0		0	0		Zaptiye	16	
	0		0		0		0		0		0		0	0		Posta ve Telgraf	17	
	0		0		0		0		0		0		0	0		Sihhiye	18	
	0		0		0		0		0		0		0	0		Müstekrazat	19	
	186466	15	0		0		0		89403	24	97062	31	0	152659	20	Havalat Müteferrik	20	
	1120	20	1120	20	0		0		0		0		0	0		Sene-i Atike Duyun	21	
	11645678	2-	401852	29	169798	6	100196	12	2498443	16	8475387	19-	196140	11512406		<b>Yekun</b>		
	6003								6003							Eşhas (şahıslar) Zimmimiye	22	
	114333	25							114333	25				114333	25	Mesarifat-ı Mübrem	23	
	29894	10							29894	10						İrsalat	24	
	299680	9							299680	9						Maaşın Tevkifatının İrsalatı	25	
	0								0							Maarif-i Hassa İanesi	26	
	0								0							Menafi (Yararlı) Hassa İanesi	27	
	115058	23							115058	23						Reddiyat	28	
	0								0							Hesabi Cariye (Cari Hesap)	29	
	0								0							Sarf-ı Emr Olunan Meblağ	30	
	564969	27							564969	27			0	114333	25	<b>Yekun</b>		
	932717								932717				0			Sene-i Gayesinde Mevcud	31	
	21637355	20	1576430	3	825502	5	353758	17	3679191	36	15202472	39	520764	30	20827420	27	<b>CÜMLE-İ YEKUN</b>	

Haleb		BELGE NO:69										Sayfa No:64							
VARİDAT																			
MÜLAHAZAT	TAHSİLAT								TAHAKKUKAT		ESAME-İ HESABAT	Numara							
	YEKUN	SENE-İ SABİKA	SENE-İ 1301	SENE-İ 1302	SENE-İ 1303	SENE-İ 1304	SENE-İ SABİKADAN	SALHALARIN	SENE-İ SABİKADAN	SALHALARIN									
													Varidat						
	4608403	28	162192	24	133115	2	222187	9	674871	13	3416037	20	6686707	Emlak ve Akar Vergisi	1				
	2148212	8	39180	14	34384	19	54129	15	273155	11	1747362	29	4661966	Temettü Vergisi	2				
	789448	26	14968	14	12117		20911	4	129244	35	612207	13	2045292	Bedeli Askeriye	3				
	7993168	13	7251		13548	33	58277	10	109708	30	7804382	20	8671594	Ağnam Vergisi	4				
													79	20 Canavar Vergisi	5				
	836420	8							6000		830420	8	842730	Deve Resmi	6				
	12157475	35	55330	38	1548	36	329795	13	3559779	38	8211020	30	18530439	Maktu'an İhale Kılınan Aşar Bedeli	7				
	547208	38	48488	16	54843	27	3170	23	70158	37	370547	15	70158	37	370547	15 Emanet-i İdare Olunan Aşar Hasılatı	8		
	68961	10					757	30	10648	30	57554	30	57554	30	57554	30 Emlak-ı Miriyenin Mauccel ve İhbar Hasılatı	9		
	12699	20									12699	20	12699	20	12699	20 Sayd-ı Bahri (Balık Avcılığı)	10		
	200										200		200		200	Sayd-ı Berri (Kara avcılığı)	11		
	715957	30					250		22112	35	693594	35	693594	35	693594	35 Rüşum -i Mütenevvia	12		
	40259	19									40259	19	40259	19	40259	19 Orman Hakkı Ve Kereste ve Yol Resimleri	13		
	19601	35									19601	35	19601	35	19601	35 Envai Maden	14		
	624765	12									624765	12	624765	12	624765	12 Emlak ve Tapu Harları	15		
	433308	19									433308	19	433308	19	433308	19 Mahkeme Harları	16		
	441096	33	19189	22	7264		13232	25	174248	35	227161	31	227161	31	227161	31 Hasılatı Müteferrik	17		
	321325	3	321325	3													Sene-i Atike Bakayası	18	
	31758513	17	667926	11	256821	37	702711	9	5029929	24	25101124	16	70158	37	43918501	16	Yekun		
																	Hesab-ı Cariden (Cari Hesap)	19	
	227485	38									227485	38	227485	38	227485	38	Maaşat Tevkifatı	20	
	674571	12	4564	21-	6647	14-	23879	10	197349	24-	442130	21-	442130	21	442130	21	Maarif-i Hassa İanesi	21	
	1221927	7	3734	11-	2427	28-	37107	36	304468	30-	870188	20-	870188	20-	870188	20-	Menafi (Yararlı) Hassa İanesi	22	
	466443	39									466443	39					Emanet	23	
	119272	30									119272	30					İstirdadat	24	
	99403	8									99403	8					Eşhas (şahıslar) Zimmimiye	25	
	0										0						Kabzi Emir Olunan Meblağ	26	
	2809104	14	8298	33	13075	3	20987	6	501818	15	2224924	37	1539805				Yekun		
	1319799	27-									1319799	27-						Sene-i İbtidasında Mevcud	27
	35887417	18-	676225	4	269897		763698	15	5531747	39	28645849	0-	70158	37	45458306	16	CÜMLE-İ YEKUN		

Sayfa No:65		BELGE NO:70										Vilayet			
MESARİFAT															
MÜLAHAZAT	TE'DİYAT										TAHAKKUKAT		ESAME-İ HESABAT	Numara	
	YEKUN	SENE-İ SABİKA	SENE-İ 1301	SENE-İ 1302	SENE-İ 1303	SENE-İ 1304	SENE-İ SABİKADAN	SALHALARIN							
	363156	18	0	194	29	0	51637	14	311324	15		361807	4	Şeriye	1
	2127591	4	19347	10	120	13017	3	408661	36	1686444	35	1913549	39	Dahiliye	2
	1044202	31	330	0	1575	201350	26	840947	5-		1110818	14	Adliye	3	
	128689	8	0	0	0	41895	10	86793	38		90528	14	Maarif	4	
	151427	12	0	0	5740	18640	38	127046	14		195037	24	Nafia	5	
	2130339	1	33871	13447	30	14148	10	307518	1	1761354	2027283	37	Maliye	6	
	15320		4841	20	5482	2996	20	0	0					Ağşar	7
														Orman ve Maden	8
	2167	6		221	35	1945	11	0	0					Vergi Emaneti	9
	491138	2	10017	35	6465	5	25559	35	222000	20	227094	27	376061	Esham-ı Mütenevvia	10
	6454031	2-	68407	25	25931	19	66981	39	1251704	25	5041005	14-	6075086	12-	Yekun
														Havalat (Havaleler,Gönderiler)	
	214210							800	213410			299941		Hazine-i Hassa Şahane	11
	11972952	33	3595	30647	152630	22	3126610	23	8659469	28		14002572		Nizamiye	12
	540244	20	40000	10000	0	61675	428569	20			721953			Bahriye	13
	18114		0	0		1950	16164				22997			Tobhane	14
	4224487	36	15834	0	68353	15	1509846	7	2630454	14	4182445			Jandarma	15
	122963	28	0	0	1281	20	37857	21	83824	27	220346			Zaptiye	16
														Posta ve Telgraf	17
														Sıhhiye	18
														Müstekrazat	19
	901084	1		118	20	0	298927	15	602038	6	640960			Havalat Müteferrik	20
														Sene-i Atike Duyun	21
	17994056	38	59429	40765	20	222265	17	5037666	26	12633930	15	20091214		Yekun	
	738951	5							738951	5				Eşhas (şahıslar) Zimmimiye	22
	881032	11							881032	11	881032	11	11	Mesarifat-ı Mübrem	23
	7765785	1							7765785	1				İrsalat	24
	194729	1							194729	1				Maaşın Tevkifatının İrsalatı	25
	217489	7							217489	7				Maarif-i Hassa İanesi	26
	53097	20							53097	20				Menafi (Yararlı) Hassa İanesi	27
	60405	6							60405	6				Reddiyat	28
	0								0					Hesabı Cariye (Cari Hesap)	29
	0								0					Sarf-ı Emr Olunan Meblağ	30
	9911489	11							9911489	11	881032	11	11	Yekun	
	1517840	7							1527840	7				Sene-i Gayesinde Mevcud	31
	35887417	18-	127836	25	66696	39	289247	16	6289371	11	29114265	7-	27047332	28	CÜMLE-İ YEKUN

Hüdavendigâr				BELGE NO:71								Sayfa No:66				
VARİDAT																
MÜLAHAZAT	TAHSİLAT								TAHAKKUKAT		ESAME-İ HESABAT		Numara			
	YEKUN	SENE-İ SABİKA		SENE-İ 1301	SENE-İ 1302	SENE-İ 1303	SENE-İ 1304	SENE-İ SABİKADAN	SALHALARIN							
													Varidat			
	19909784	16	483830	33	344065	29	798742	30	2694641	13	15588503	31	22723100	Emlak ve Akar Vergisi	1	
	2187395	8	33808	9	34444	15	60978		358582	1	1699582	23	5445885	Temettü Vergisi	2	
	2479301	14	33882	35	38715	21	62684	11	285012	5	2059006	22	3501434	Bedeli Askeriye	3	
	12194979	32	2199		719	10	9862	30	27548	4	12154650	28	12358896	Ağnam Vergisi	4	
	944	20							135		809	20	2050	Canavar Vergisi	5	
														Deve Resmi	6	
	21747135	13	19084	20			167201	32	3644847	18	18316001	23	30897866	21 Maktu'an İhale Kılınan Aşar Bedeli	7	
	5746405	25	4147020	23	678429	22	2906	16	391951	6	526097	38	76333	28 Emanet-i İdare Olunan Aşar Hasılatı	8	
	46279	30	471		8000		440	30	6235		31133		42516	10 Emlak-ı Miriye'nin Mucjel ve İhbar Hasılatı	9	
	10250										10250		10250	Sayd-ı Bahri (Balık Avclığı)	10	
	47	10									45	10	47	10 Sayd-ı Berri (Kara avclığı)	11	
	865538	25	265	20	1116	25	21733	30	41250		801172	30	1118754	26 Rüşüm -i Mütenevvia	12	
	663037	2									663037	6	663037	2 Orman Hakkı Ve Kereste ve Yol Resimleri	13	
	258555										258555		258555	Enval Maden	14	
	3049739	30									3049739	30	3049739	30 Emlak ve Tapu Harçları	15	
	1052370	21									1052370	21	1052370	21 Mahkeme Harçları	16	
	724627	27	129667	34	7893	25	26068	24	91323		469673	30	91323	34 469673	30 Hasılatı Müteferrik	17
	173877	35	173877	35										Sene-i Atike Bakayası	18	
	71110269	28	5024108	9	1113384	27	1150619	3	7141526	1	56680631	28	167656	34 82120273	18 Yekun	
	15100237	32									15100237	32		Hesab-ı Cariden (Cari Hesap)	19	
	370550	33									370550	33	370550	33 Maaşat Tevkifatı	20	
	1349682	25	5400	10	4807	2	14500	39	202046	25	1122927	29	2044754	19 Maarif-i Hassa İanesi	21	
	2290817	10	4569	5	4112	33	14692	1	323670	36	1943772	15	3276149	32 Menafi (Yararlı) Hassa İanesi	22	
	2342042	23									2342042	23		Emanet	23	
	203421	15									203421	15		İstirdadat	24	
	825595	36									825595	36		Eşhas (şahıslar) Zimmimiye	25	
	0										0			Kabzi Emir Olunan Meblağ	26	
	22482348	14	9969	15	8919	35	29193		525717	21	21908548	23	5691455	4 Yekun		
	3144502	13									3144502	13		Sene-i İbtidasında Mevcud	27	
	96737120	15	5034077	24	1122304	22	1179812	3	7667243	22	81733682	24	167656	34 87811728	22 CÜMLE-İ YEKUN	

Sayfa No:67				BELGE NO:72				Vilayet										
MESARİFAT																		
MÜLAHAZAT	TE'DİYAT						TAHAKKUKAT				ESAME-İ HESABAT	Numara						
	YEKUN	SENE-İ SABİKA	SENE-İ 1301	SENE-İ 1302	SENE-İ 1303	SENE-İ 1304	SENE-İ SABİKADAN	SALHALARIN										
	472831	5	0	0	360	90459	482012	5	0	552091	Şeriye	1						
	2613433	19	8309	30	15014	20	22868	32	489395	23	2077844	34	133039	29	2397002	13	Dahiliye	2
	1509094	20	123	20	95	486	20	364833	13	1143556	7	95966	5	1370599	8	Adliye	3	
	428395	24	0	0	3471	10	108200	39	316723	15	6085	429649	Maarif	4				
	709318	3	399	456	4715	20	177931	6	525716	17	73283	624510	32	Nafia	5			
	3902551	23	17943	8	16715	20	40337	25	818561	37	3008993	13	63245	29	3935927	19	Maliye	6
	5873	30	485	20	5388	10	0	0	0	0	0	0	Ağsar	7				
	0	0	0	0	0	0	0	0	0	0	0	0	Orman ve Maden	8				
	22390	18	1872	36	6341	25	14175	37	0	0	0	0	Vergi Emaneti	9				
	769135	10	63057	29	55310	26	56754	7	215564	6	378447	22	0	750695	14	Eşham-ı Mütenevvia	10	
	10533023	32	92191	23	99321	21	143269	31	2264946	4	7933294	33	371619	23	10060475	6	<b>Yekun</b>	
																	<b>Havalat (Havaleler,Gönderiler)</b>	
	2617657	20	440	0	768506	35	7857	20	1840853	5	0	2200000	Hazine-i Hassa Şahane	11				
	13788673	24	17908	20	380	215168	24	1668607	11886609	20	259007	20	13852614	Nizamiye	12			
	2307253	5	0	600	5013	20	725354	20	1576285	5	192067	1883407	20	Bahriye	13			
	171246	0	240	0	112053	58953	2055000	395176	Tobhane	14								
	5677471	2	0	660	27171	12	973226	11	4676413	19	0	5674683	10	Jandarma	15			
	678431	35	0	160	399	495175	26	182697	9	0	216052	Zaptiye	16					
	0	0	0	0	0	0	0	0	0	0	0	0	Posta ve Telgraf	17				
	0	0	0	0	0	0	0	0	0	0	1210	Sıhhiye	18					
	0	0	0	0	0	0	0	0	0	0	0	Müstekrazat	19					
	8032645	18	0	286995	30	164914	5305982	25	2274753	3	402675	8	6882809	30	Havalat Müteferrik	20		
	1900	30	1900	30	0	0	0	0	0	0	0	0	Sene-i Atike Duyun	21				
	33275279	14	20249	10	289035	30	1181173	11	9288256	22	22496564	21	2506074	20	31105952	20	<b>Yekun</b>	
	452630	27							452630	27				Eşhas (şahıslar) Zimmimiye	22			
	1713974	39							1713974	39			1713974	31	Mesarifat-ı Mübrem	23		
	30889689	31							30889689	31				İrsalat	24			
	399907	14							399907	14				Maaşın Tevkifatının İrsalatı	25			
	540932	8							540932	8				Maarif-i Hassa İanesi	26			
	105910	7							105910	7				Menafi (Yararlı) Hassa İanesi	27			
	1542865	23							1542865	23				Reddiyat	28			
	14993758	6							14993758	6				Hesabi Cariye (Cari Hesap)	29			
	157603								157603				770000	Sarf-ı Emr Olunan Meblağ	30			
	50797271	35							50797271	35			2483974	39	<b>Yekun</b>			
	2131545	14							2131545	14				Sene-i Gayesinde Mevcud	31			
	96737120	15	112440	33	388357	11	1324443	2	11553202	26	83358676	23	2877694	3	43650402	29	<b>CÜMLE-İ YEKUN</b>	

Diyarbakir		BELGE NO:73										Sayfa No:68					
VARİDAT																	
MÜLAHAZAT	TAHSİLAT								TAHAKKUKAT		ESAME-İ HESABAT	Numara					
	YEKUN	SENE-İ SABİKA	SENE-İ 1301	SENE-İ 1302	SENE-İ 1303	SENE-İ 1304	SENE-İ SABİKADAN	SALHALARIN									
													Varidat				
	2068424	13	21721	38	14496	19	43771	28	431417	37	1557016	11	3534627	Emlak ve Akar Vergisi	1		
	1461950	26	9453	17	5379	35	15116	15	168905	27	1263095	12	3096448	Temettü Vergisi	2		
	1006952		14983	2	11084	30	20936	14	131848	24	828099	10	1592480	14 Bedeli Askeriye	3		
	3916023	20	8964		2977	10	16551	20	336513	5	3551017	25	4296677	Ağnam Vergisi	4		
														Canavar Vergisi	5		
	4950										4950		4950	Deve Resmi	6		
	6556950	6	50624		1416	37	261593	6	1192567	20	5050748	23	8049790	13 Maktu'an İhale Kılınan Aşar Bedeli	7		
	122596	16	5412	30	2022	29	318		92891	12	21951	25	92891	12	47990	25 Emanet-i İdare Olunan Aşar Hasılatı	8
	157244		0		3900		5160		18511	20	129672	20		250251	Emlak-ı Miriyenin Mauccel ve İhbar Hasılatı	9	
	25										25			25	Sayd-ı Bahri (Balık Avlığı)	10	
															Sayd-ı Berri (Kara avlığı)	11	
	142428	3	0		0		8866		22415	13	111146	30		111146	30 Rüşm -ı Mütenevvia	12	
															Orman Hakkı Ve Kereste ve Yol Resimleri	13	
															Envai Maden	14	
	151276	18									151276	18		151276	18 Emlak ve Tapu Harçları	15	
	173504	10									173504	10		173504	10 Mahkeme Harçları	16	
	130705	17	7779	1	6048	5	17368	30	43148	7	56361	14	3163	30	56361	14 Hasılatı Mütferrik	17
	26735	9	26735	9												Sene-i Atike Bakayası	18
	15919765	18	145673	17	47326	5	389681	33	2438219	5	12898864	38	96055	2	21365528	4 Yekun	
																Hesab-ı Cariden (Carl Hesap)	19
	197336	31									197336	31		197336	31 Maaşat Tevkifatı	20	
	195074	31	138	2	110	6	1915		43064	16	149847	7		444742	30 Maarif-i Hassa İanesi	21	
	371594	30	276	13	144	37	3745	12	74589	39	292838	9		805092	19 Menafi (Yararlı) Hassa İanesi	22	
	903	30									903	30			Emanet	23	
	932	19									932	19			İstirdadat	24	
	6131	37									6131	37			Eşhas (şahıslar) Zimmimiye	25	
	0										0				Kabzi Emir Olunan Meblağ	26	
	771974	18	414	15	255	3	5660	12	117654	15	647990	13		1447172	Yekun		
	1637430	4									1637430	4			Sene-i İbtidasında Mevcud	27	
	18329170		146087	32	47581	8	395342	5	2555873	20	15184285	15	96055	2	22812700	4 CÜMLE-İ YEKUN	



Sayfa No:69		BELGE NO:74										Vilayet					
MESARİFAT																	
MÜLAHAZAT	TE'DİYAT								TAHAKKUKAT				ESAME-İ HESABAT	Numara			
	YEKUN	SENE-İ SABİKA	SENE-İ 1301	SENE-İ 1302	SENE-İ 1303	SENE-İ 1304	SENE-İ SABİKADAN	SALHALARIN									
	227370	27	0	9300	7450	53746	20	156874	7	0	187945	Şeriye	1				
	1216548	20	125	3997	10700	253951	23	947774	17	62508	1039755	9 Dahiliye	2				
	861069	12	1120	8565	35050	217565	4	598768	23	5002	712055	25 Adliye	3				
	117049	12	0	160	10095	47837	26	58955	26	0	73757	12 Maarif	4				
	248680		470	0	5052	37865	15	205292	15	6201	220159	25 Nafia	5				
	2006636	33	5502	2206	8723	354911	2	1635282	35	158651	1706694	29 Maliye	6				
	25406	36	1402	16	12427	11577	20	0	0	0	0	Ağşar	7				
	44927	10	0	44927	20	0	0	0	0	0	0	Orman ve Maden	8				
	9505	20	5373	1104	3028	20	0	0	0	0	0	Vergi Emaneti	9				
	187587		5141	15018	18	14865	6	57150	34	95411	22	53397	13	95411	22 Esham-ı Mütenevvia	10	
	4944770	10	19133	16	97706	6	106542	39	1023028	4	3698359	25	285761	7	4035779	32 Yekun	
	0		0	0	0	0	0	0	0	0	0	Havalat (Havaleler,Gönderiler)					
	80007		0	0	0	0	0	80007		0	80030	Hazine-i Hassa Şahane	11				
	5133979	22	3011	20	26152	32	200470	22	930081		3974263	18	0	7465869	Nizamiye	12	
	602408	20	0	0	59735	20	297673		245000		0	323600	Bahriye	13			
	4364		0	0	0	300	4064		0	4364	Tobhane	14					
	2531615	25	11257	30	2500	92478	28	915690	37	1509688	10	0	2080870	Jandarma	15		
	109659	14	3840	2130	15	1248	36965	20	65475	19	0	86941	Zaptiye	16			
	0		0	0	0	0	0	0	0	0	0	Posta ve Telgraf	17				
	0		0	0	0	0	0	0	0	0	0	Sıhhiye	18				
	0		0	0	0	0	0	0	0	0	0	Müstekrazat	19				
	558038	6	0	0	0	90828	16	467209	30	0	1279311	10 Havalat Mütferrik	20				
	0		0	0	0	0	0	0	0	0	0	Sene-i Atike Duyun	21				
	9020072	7	18109	10	30783	7	353932	30	2271539	3	6345707	37	0	11320985	10 Yekun		
	31702	32						31702	32			Eşhas (şahıslar) Zimmimiye	22				
	485926	12						485926	12		485926	12 Mesarifat-ı Mübrem	23				
	1782706	16						1782706	16			İrsalat	24				
	139120	22						139120	22			Maaşın Tevkifatının İrsalatı	25				
	59164	20						59164	20			Maarif-i Hassa İanesi	26				
	64347							64347				Menafi (Yararlı) Hassa İanesi	27				
	5584	30						5584	30			Reddiyat	28				
	0							0				Hesabı Cariye (Cari Hesap)	29				
	116980							116980			116980	Sarf-ı Emr Olunan Meblağ	30				
	2685532	12						2685532	12		602906	12 Yekun					
	1678795	11						1678795	11			Sene-i Gayesinde Mevcud	31				
	18329170		37242	26	128489	13	460475	29	3294567	7	14408395	5	285761	7	15959671	14 CÜMLE-İ YEKUN	

Zor (Deyr-i zor)				BELGE NO:75				Sayfa No:70									
VARİDAT																	
MÜLAHAZAT	TAHSİLAT						TAHAKKUKAT				ESAME-İ HESABAT	Numara					
	YEKUN	SENE-İ SABİKA	SENE-İ 1301	SENE-İ 1302	SENE-İ 1303	SENE-İ 1304	SENE-İ SABİKADAN	SALHALARIN									
													Varidat				
	562067	25	3357	20	4941	10	17756	10	83725	7	452287	18	637611	Emlak ve Akar Vergisi	1		
														Temettü Vergisi	2		
														Bedeli Askeriye	3		
	2135408	34	542	20	582	20	6723	20	87886	9	2039674	5	2258172	Ağnam Vergisi	4		
														Canavar Vergisi	5		
	3967	20								3967	20		69517	20 Deve Resmi	6		
	413959	32	0		0	10	16	148283	16	265666			375270	Maktu'an İhale Kılınan Aşar Bedeli	7		
	118730	4	444	30	1108	30	0	6147	3	111028	34	3950	30	111028	34 Emanet-i İdare Olunan Aşar Hasılatı	8	
	2373	20	101		0	75		687	20	1510			100	1510	Emlak- i Miriyenin Mauceel ve İhbar Hasılatı	9	
														Sayd-ı Bahri (Balık Avcılığı)	10		
														Sayd-ı Berri (Kara avcılığı)	11		
	51503	36	0		0	0		1137	10	50366	26	1137	10	50366	26 Rüşum -ı Mütenevvia	12	
	3430	10								3430	10		3430	10 Orman Hakkı Ve Kereste ve Yol Resimleri	13		
	42210									42210			42210	Envai Maden	14		
														Emlak ve Tapu Harçları	15		
	28445	22	0		0	0		0		28445	22		28445	22 Mahkeme Harçları	16		
	66528	2	0		0	0		198	20	66329	22	198	20	22329	22 Hasılatı Müteferrik	17	
	32978		32978											Sene-i Atike Bakayası	18		
	3461603	5	37423	30	6632	20	24565	6	328065	32	3064915	37	5386	20	3643891	14 Yekun	
														Hesab-ı Cariden (Cari Hesap)	19		
	39093	35								39093	35		39093	35 Maaşat Tevkifatı	20		
	34351	33	6	14	54	2	8	11108	36	23180	15	414	20	23180	15 Maarif-i Hassa İanesi	21	
	67162	11	12	36	108	20	4	16	22219	13	44817	6	839	20	44817	6 Menafi (Yararlı) Hassa İanesi	22
	0													Emanet	23		
	5533	10								5544	10			İstirdadat	24		
	52016									52016				Eşhas (şahıslar) Zimmimiye	25		
	32000									32000			32000	Kabzı Emir Olunan Meblağ	26		
	230168	9	19	10	162	20	6	24	33328	9	196651	26	1254	139091	16 Yekun		
	1046554	5								1046554	5			Sene-i İbtidasında Mevcud	27		
	4738325	19	37443		6795		24571	30	361394	1	4308121	28	6640	20	3782982	30 CÜMLE-İ YEKUN	

Sayfa No:71		BELGE NO:76										Mutasarrıflığı					
MESARİFAT																	
MÜLAHAZAT	TE'DİYAT								TAHAKKUKAT				ESAME-İ HESABAT	Numara			
	YEKUN	SENE-İ SABİKA	SENE-İ 1301	SENE-İ 1302	SENE-İ 1303	SENE-İ 1304	SENE-İ SABİKADAN	SALHALARIN									
	52049	5	0	0	200	5641	20	46207	25	5641	20	46207	25	Şerhiye	1		
	461995	11	0	0	63284	13	47018	30	351692	8	47018	30	351692	8	Dahiliye	2	
	81490	30	0	0	0	8683		72807	30	8683		72807	30	Adliye	3		
	2132		0	0	0	2132		0		2132		0		Maarif	4		
	1985		0	0	465	1520		0		1520		0		Nafia	5		
	318477	11	0	20	20	632		37656	20	280168	11	37656	20	280168	11	Maliye	6
														Ağşar	7		
														Orman ve Maden	8		
														Vergi Emaneti	9		
														Esham-ı Mütenevvia	10		
	918129	17	0	20	20	64581	13	102651	30	750875	34	102651	30	750875	34	<b>Yekun</b>	
														Havalat (Havaleler,Gönderiler)			
														Hazine-i Hassa Şahane	11		
	863169	10	0	0	150000	62330	30	650838	20	0		2813498		Nizamiye	12		
	234200							234200				300000		Bahriye	13		
														Tobhane	14		
	904811	30	0	0	0	298506	10	606305	20			671045		Jandarma	15		
	2592					2592								Zaptiye	16		
														Posta ve Telgraf	17		
														Sihhiye	18		
														Müstekrazat	19		
												7918		Havalat Müteferrik	20		
														Sene-i Atike Duyun	21		
	2004773		0	0	150000	363429		1491344				3792461		<b>Yekun</b>			
	61650	10						61650	10			0		Eşhas (şahıslar) Zimmimiye	22		
	5256							5256				5656		Mesarifat-ı Mübrem	23		
	285911	5						285911	5					İrsalat	24		
	35400							35400						Maaşın Tevkifatının İrsalatı	25		
	39278	10						39278	10					Maarif-i Hassa İanesi	26		
	44921							44921						Menafi (Yararlı) Hassa İanesi	27		
	4626	20						4626	20					Reddiyat	28		
	0							0						Hesabı Cariye (Cari Hesap)	29		
	32000							32000				32000		Sarf-ı Emr Olunan Meblağ	30		
	509043	5						509043	5	0		37256		<b>Yekun</b>			
	1306379	37						1306379	37	0		0		Sene-i Gayesinde Mevcud	31		
	4738325	19		20	20	214581	13	466080	20	4057642	36	102651	30	4580592	34	<b>CÜMLE-İ YEKUN</b>	

Serfiçe (Manastır)				BELGE NO:77								Sayfa No:72						
VARİDAT																		
MÜLAHAZAT	TAHSİLAT								TAHAKKUKAT			ESAME-İ HESABAT	Numara					
	YEKUN	SENE-İ SABİKA		SENE-İ 1301	SENE-İ 1302	SENE-İ 1303	SENE-İ 1304	SENE-İ SABİKADAN	SALHALARIN									
													Varidat					
	1764586	31	44972	28	28521	35	59228	28	95945	31	1035917	29	1771354	33	Emlak ve Akar Vergisi	1		
	1190589	9	5373	15	16593	35	29459	18	55474	5	1083688	16	1243958		Temettü Vergisi	2		
	2402413	34	16884	23	8355	29	18417	13	47301	15	2311454	34	2565284	8	Bedeli Askeriye	3		
	4546376	30	7819		12097	10	12788	10	4326		4509346	10	4510965		Ağnam Vergisi	4		
	78436		1323	20	1627		3777		6639	30	64968	30	78501	20	Canavar Vergisi	5		
															Deve Resmi	6		
	4498856	25	16957	20			111325	17	1217331	12	3153242	16	4471194	29	Maktu'an İhale Kılınan Aşar Bedeli	7		
	186192	13	48732	26	43286	11	256	30	95	27	93820	39	23	10	93992	9	Emanet-i İdare Olunan Aşar Hasılatı	8
	193422	5	7129	16	3648	8	22352	28	65086	28	95205	5	169506	5	Emlak-ı Miriyenin Mauccel ve İhbar Hasılatı	9		
	160										160		160		Sayd-ı Bahri (Balık Avcılığı)	10		
	455										455		455		Sayd-ı Berri (Kara avcılığı)	11		
	105196	30			4826	20	742	20	1932	20	97695	10	1477	20	196915	25	Rüsum -ı Mütenevvia	12
	200585	25									200585	25	200585	25	200585	25	Orman Hakkı Ve Kereste ve Yol Resimleri	13
															Envai Maden	14		
	224836	32									224836	32	224836	32	Emlak ve Tapu Harçları	15		
	170042	2									170042	2	170042	2	Mahkeme Harçları	16		
	241687	12	7001		2882	15	3478	32	2074	30	226250	15	234871	21	Hasılatı Müteferrik	17		
	46966	36	46966	36											Sene-i Atike Bakayası	18		
	15850804	4	203260	24	121839	3	261826	36	1496207	38	13767669	23	1500	30	15932623	9	Yekun	
															Hesab-ı Cariden (Cari Hesap)	19		
	72536	9									72536	9	72536	9	Maaşat Tevkifatı	20		
	264876	8	3307	16	3022	8	7554	28	61884	23	189107	13	1	8	264574	33	Maarif-i Hassa İanesi	21
	467477	16	2943	35	4710	30	13388	39	121658	20	324775	12	2	15	455759	38	Menafi (Yararlı) Hassa İanesi	22
	14125	35									14125	30			Emanet	23		
	73198	35									73198	30			İstirdadat	24		
															Eghas (şahıslar) Zimmimiye	25		
															Kabzu Emir Olunan Meblağ	26		
	892214	23	6251	11	7732	38	20943	27	183543	3	673743	24	3	23	792871	9	Yekun	
	610695	4									610695	4			Sene-i İbtidasında Mevcud	27		
	17353713	31	209511	35	129572	1	282770	23	1679751	1	15052108	11	1504	13	16725494	9	CÜMLE-İ YEKUN	

Sayfa No:73			BELGE NO:78						Mutasarrıflığı								
MESARİFAT																	
MÜLAHAZAT	TE'DİYAT							TAHAKKUKAT				ESAME-İ HESABAT	Numara				
	YEKUN	SENE-İ SABİKA	SENE-İ 1301	SENE-İ 1302	SENE-İ 1303	SENE-İ 1304	SENE-İ SABİKADAN	SALHALARIN									
	119844	25	0	0	0	30700	89144	25	3511	117252	30	Şerhiye	1				
	565959	20	0	2822	20	3685	159869	399583	75654	20	485346	5	Dahiliye	2			
	247580	5	320	0	160	63268	25	183831	20	537	20	241662	35	Adliye	3		
	29944	30	0	0	0	8716	21228	30	400	30376		Maarif	4				
	301901	25	0	0	0	36418	10	265483	15	14354	20	290931	5	Nafia	5		
	507882	10	869	15	2942	1782	63170	30	439118	5	6193	35	544735	5	Maliye	6	
	12902	20	4206	20	8171	525	0	0	0	0		Ağşar	7				
	0		0	0	0	0	0	0	0	0		Orman ve Maden	8				
	1848	10	750	1098	10	0	0	0	0	0		Vergi Emaneti	9				
	7690	10	443	682	30	128	2136	20	4298	0	9206		Esham-ı Mütenevvia	10			
	1795553	35	6590	35	15716	20	6280	364279	5	1402687	15	100651	5	1719510	<b>Yekun</b>		
															<b>Havalat (Havaleler,Gönderiler)</b>		
	0		0	0	0	0	0	0	0	0		Hazine-i Hassa Şahane	11				
	8704521	20	13026	1844	20	32762	20	1347624	7309264	20	0	15403200		Nizamiye	12		
	323600		0	0	0	0	0	323600	0	323600		Bahriye	13				
	0		0	0	0	0	0	0	0	0		Tobhane	14				
	1281662		0	0	0	429353	10	852308	30	0	1626300		Jandarma	15			
	49898	5	0	0	0	14668	10	35229	35	0	61156		Zaptiye	16			
	0		0	0	0	0	0	0	0	0		Posta ve Telgraf	17				
	0		0	0	0	0	0	0	0	0		Sıhhiye	18				
	0		0	0	0	0	0	0	0	0		Müstekrazat	19				
	82973	10	0	0	0	34668	30	48304	20	0	590774		Havalat Müteferrik	20			
	2594		2594	0	0	0	0	0	0	0		Sene-i Atike Duyun	21				
	10445248	35	15620	1844	20	32762	20	1826314	10	7568707	25	0	18005030	<b>Yekun</b>			
	2904							2904					Eşhas (şahıslar) Zimmimiye	22			
	321522	29						321522	29				29	Mesarifât-ı Mübrem	23		
	3787608	27						3787608	27					İrsalat	24		
	59454	34						59454	34					Maaşın Tevkifatının İrsalatı	25		
	129872							129872						Maarif-i Hassa İanesi	26		
	0							0						Menafi (Yararlı) Hassa İanesi	27		
	107784	18						107784	18					Reddiyat	28		
	0							0						Hesabı Cariye (Cari Hesap)	29		
	11500							11500			11500			Sarf-ı Emr Olunan Meblağ	30		
	4420646	28						4420646	28		333022	29	<b>Yekun</b>				
	692264	13						692264	13					Sene-i Gayesinde Mevcud	31		
	17353713	31	22210	35	17561	39042	20	2190593	15	15084306	1	100651	5	20057562	29	<b>CÜMLE-İ YEKUN</b>	

Selanik		BELGE NO:79										Sayfa No:74				
VARİDAT																
MÜLAHAZAT	TAHSİLAT								TAHAKKUKAT		ESAME-İ HESABAT		Numara			
	YEKUN	SENE-İ SABİKA	SENE-İ 1301	SENE-İ 1302	SENE-İ 1303	SENE-İ 1304	SENE-İ SABİKADAN	SALHALARIN								
													Varidat			
9438215	14	179902	27	131045	16	252811	34	1193376	8	7681079	9		11419440	8 Emlak ve Akar Vergisi	1	
7448063	39	12824	24	26698	20	57030	17	528067	30	6823442	28		9318347	35 Temettü Vergisi	2	
7631581	5	36178	17	31026	3	106135	2	549789	11	6908452	12		9893851	Bedeli Askeriye	3	
16293196	30	1200	10	677		3946	20	18880		16268493			16355930	Ağnam Vergisi	4	
237849	35	872	20	1263		2089	10	42255	25	191369	20		269460	Canavar Vergisi	5	
														Deve Resmi	6	
24483769	34			9650	20	386164	9	6484244	26	17603710	19		21365141	10 Maktu'an İhale Kılınan Aşar Bedeli	7	
1025947	13	187106	9	160833	38	34871	2	90596	1	552540	3	90597	1	552540	3 Emanet-i İdare Olunan Aşar Hasılatı	8
39012	20	2656		300				5164		30892	20		50525	Emlak-i Miriyenin Mauccel ve İhbar Hasılatı	9	
6306	20									6306	20		6306	20 Sayd-ı Bahri (Balık Avcılığı)	10	
4535										4545			4535	Sayd-ı Berri (Kara avcılığı)	11	
389458	24	17400		68		2500		41506	10	327984	14		1178132	5 Rüşum -i Mütenevvia	12	
364926	13									364926	13		364926	13 Orman Hakkı Ve Kereste ve Yol Resimleri	13	
3497	10									3497	10		3497	10 Envai Maden	14	
937481	8									937481	8		937481	8 Emlak ve Tapu Harcları	15	
782883	32									782883	32		782883	32 Mahkeme Harcları	16	
968691	30	57537	7	3323	13	33336	36	113376	18	761117	36	113376	18	761207	36 Hasılatı Müteferrik	17
259122	35	259122												Sene-i Atike Bakayası	18	
70314540	2	754800	29	364885	30	878885	10	9067256	9	59248712	4	203972	19	73164204	20 Yekun	
62372792	26									62372792	26			Hesab-ı Cariden (Cari Hesap)	19	
294523	13									294523	13		294523	13 Maaşat Tevkifatı	20	
1481198	37	10129	15	15452	12	28568	39	421492	20	1005555	31	582	30	1441199	8 Maarif-i Hassa İanesi	21
2490355	33	10613	12	21972	14	39431	29	801045	7	1617293	11	1172	20	2268942	20 Menafi (Yararlı) Hassa İanesi	22
44693	30									44693	30			Emanet	23	
100766	30									100766	30			İstirdadat	24	
11710										11710				Eshas (şahıslar) Zimmimiye	25	
3455400	20									3455400	20		3455400	20 Kabzı Emir Olunan Meblağ	26	
70251441	29	20742	27	37424	26	68000	28	1222537	27	68902736	1	1755	10	7459065	21 Yekun	
2778636	29									2778636	29			Sene-i İbtidasında Mevcud	27	
143344618	20	775543	16	402310	16	946885	38	10289793	36	130930084	34	205727	29	80623270	1 CÜMLE-İ YEKUN	

Sayfa No:75		BELGE NO:80										Vilayet						
MESARİFAT																		
MÜLAHAZAT	TE'DİYAT								TAHAKKUKAT				ESAME-İ HESABAT	Numara				
	YEKUN	SENE-İ SABİKA	SENE-İ 1301	SENE-İ 1302	SENE-İ 1303	SENE-İ 1304	SENE-İ SABİKADAN	SALHALARIN										
	429038	16				38811	30	380226	26		417709	20	Şeriye	1				
	1975609	23	2092	10	8935	20	8414	211678	15	1744489	18	52091	5	1917720	21	Dahiliye	2	
	1135619	20	225		675		2165	120963	1	1011591	19	14235	31	1136029	1	Adliye	3	
	31000	3				1240		27415	20	2344	23	180		2344	23	Maarif	4	
	510434	35	689	10	212	10		49195	20	460337	35	3233		491630	30	Nafia	5	
	2260893	23	4786	32	10688	13	12843	190629	33	2041945	25	20111	20	2174617	21	Maliye	6	
	17453	28	4182	27	13271	1										Ağşar	7	
																Orman ve Maden	8	
	2440	20	30		328	20	2082									Vergi Emaneti	9	
	161828	37	306	20	554	30	6717	10	50177	20	104072	37		240381		Eşham-ı Mütenevvia	10	
	6524319	5	12312	19	34665	14	33461	10	698871	19	5745008	23	89841	16	6380432	36	<b>Yekun</b>	
																<b>Havalat (Havaleler,Gönderiler)</b>		
	495250									495250				500000		Hazine-i Hassa Şahane	11	
	36317577	1	3543		76201		360202	10	11451688	31	24425942			36774138	20	Nizamiye	12	
	1454198	10			5117		25578	20	265715	10	1157787	20		1719083		Bahriye	13	
	295070		700		1200		8400		249245		35525		325000	51202		Tobhane	14	
	4827704	8	7674		21016	30	153007	4	828576	21	3817430	33		3986922		Jandarma	15	
	603451	37			70	20	1326	10	96654	12	505400	35		643867		Zaptiye	16	
																Posta ve Telgraf	17	
																Sihhiye	18	
																Müstekrazat	19	
	938521	17	4537	20			2100		157092	23	774791	14	27384	4886974		Havalat Müteferrik	20	
	302	30	302	30												Sene-i Atike Duyun	21	
	44932075	23	16757	10	103605	10	550613	4	13048972	17	31212127	22	352384	48563186	20	<b>Yekun</b>		
	19715										19715					Eşhas (şahıslar) Zimmimiye	22	
	1032675	20									1032675	20		1032675	20	Mesarifat-ı Mübrem	23	
	17577984	4									17577984	4				İrsalat	24	
	290201	16									290201	16				Maaşın Tevkifatının İrsalatı	25	
	1191237	1									1191237	1				Maarif-i Hassa İanesi	26	
	1212197	11									1212197	11				Menafi (Yararlı) Hassa İanesi	27	
	163637	30									163637	30				Reddiyat	28	
	62400219	1									62400219	1				Hesabı Cariye (Cari Hesap)	29	
	5068085										5068085			5068085		Sarf-ı Emr Olunan Meblağ	30	
	88955952	3									88955952	3		6100760	20	<b>Yekun</b>		
	2932271	29									2932271	29				Sene-i Gayesinde Mevcud	31	
	143344618	20	29069	29	138270	24	584074	14	13747843	36	128845359	37	442225	16	61044379	36	<b>CÜMLE-İ YEKUN</b>	

Suriye		BELGE NO:81										Sayfa No:76					
VARİDAT																	
MÜLAHAZAT	TAHSİLAT							TAHAKKUKAT			ESAME-İ HESABAT	Numara					
	YEKUN	SENE-İ SABİKA	SENE-İ 1301	SENE-İ 1302	SENE-İ 1303	SENE-İ 1304	SENE-İ SABİKADAN	SALHALARIN									
													Varıdat				
10414837	34	775279	17-	270017	20	360778	2	1153045	10-	7855717	24		10333661	4 Emlak ve Akar Vergisi	1		
584748	31	36515	22	8968	20	18222	5	73689	2	447353	22		951004	25 Temettü Vergisi	2		
1182405	1	89674	7	21396	19	17102	8	182396	20	871835	27		1336335	38 Bedeli Askeriye	3		
4796891	23	6299	20	7421	19	7312		25208	20	4750650	5		5175187	Ağnam Vergisi	4		
													90	Canavar Vergisi	5		
332326		0		0		0		8000		324326		8000	549630	Deve Resmi	6		
11990792	26	99486	30	130487	18	82813	13-	1279501	28-	10404503	16		12444317	19 Maktu'an İhale Kılanan Aşar Bedeli	7		
574297	39	77100	23-	6492	20	59026	33	28159	17-	403918	25	21949	15	403918	25 Emanet-i İdare Olunan Aşar Hasılatı	8	
37756	30	0		0		0		2762	30	34994				42360	20 Emlak-ı Miriye'nin Mauccel ve İhbar Hasılatı	9	
																10 Sayd-ı Bahri (Balık Avcılığı)	10
104	35									104	35		104	35 Sayd-ı Berri (Kara avcılığı)	11		
160379	10							4323		156056	10			158967	10 Rüşüm -ı Mütenevvia	12	
40385	5									40385	5			40385	5 Orman Hakkı Ve Kereste ve Yol Resimleri	13	
16425										16425				16425	Envai Maden	14	
708713	25									708713	25			708713	25 Emlak ve Tapu Harcıları	15	
382598	29									382598	29			382598	29 Mahkeme Harcıları	16	
481129	33-	35063	23-	8415		19899	16	33620	8	384131	26	33620	8	884131	26 Hasılatı Müteferrik	17	
471578	33	471578	33													Sene-i Atike Bakayası	18
32175771	35-	1584998	16-	453198	36	565153	37-	2790706	16-	26781714	9	63569	23	32927831	21 Yekun		
																Hesab-ı Cariden (Cari Hesap)	19
244251	1									244251	1			244251	1 Maaşat Tevkifatı	20	
741564	9-			3705	27	17884	24	83642	27-	636331	11	83642	27-	636331	11 Maarif-i Hassa İanesi	21	
1223367	28-					22713	5	128629	32-	1072024	31	128629	32-	1072024	31 Menafi (Yararlı) Hassa İanesi	22	
1730070	8									1730070	8					Emanet	23
2423231	16									2423231	16					İstirdadat	24
3680										3680						Eşhas (şahıslar) Zimmimiye	25
229183	37									229183	37			229183	37 Kabzı Emir Olunan Meblağ	26	
4414448	20			3705	27	40597	29	212272	20	4157872	24	212272	20	2181791	Yekun		
992402	32									992402	32					Sene-i İbtidasında Mevcud	27
37582623	7-	1584998	16-	456904	23	605751	26-	3002978	36-	31931989	25	275842	3	35109622	21 CÜMLE-İ YEKUN		



Sayfa No:77		BELGE NO:82								Vilayet								
MESARİFAT																		
MÜLAHAZAT	TE'DİYAT								TAHAKKUKAT			ESAME-İ HESABAT	Numara					
	YEKUN	SENE-İ SABİKA	SENE-İ 1301	SENE-İ 1302	SENE-İ 1303	SENE-İ 1304	SENE-İ SABİKADAN	SALHALARIN										
	285867	36	0	0	0	61280	30	224587	6	0	295596	Şeriye	1					
	2251565	3	17116	30	49951	10	24614	10	419752	29	1740130	4	131323	19	2003849	14	Dahiliye	2
	856268	5	0	0	1200	210172	3	644896	2	22087	15	797469	Adliye	3				
	120229	25	0	0	0	26760	35	93468	30	1101	10	124069	20	Maarif	4			
	141129		0	0	0	32502	15	108626	25	6320	15	112196	10	Nafia	5			
	2211898	3	2838	7097	10	7165	531111	32	1663686	1	51968	30	2347994	3	Maliye	6		
																	Ağşar	7
																	Orman ve Maden	8
	125		0	0	165												Vergi Emaneti	9
	303223		6553	17552	10	49720	30	108073	20	121323	20	0	466067	Esham-ı Mütenevvia	10			
	6170305	32	26507	30	74600	30	82825	1389654	4	4596718	8	212801	9	6146237	7	<b>Yekun</b>		
																	<b>Havalat (Havaleler,Gönderiler)</b>	
	444206	20	0	0	0	6500	441706	20	0	713421	Hazine-i Hassa Şahane	11						
	13517660	22	49169	10	42977	92830	4	2602940	38	10729743	10	0	12893654	Nizamiye	12			
	168420		0	0	0	161256	7164	429135	20	10886	Bahriye	13						
	47065		0	2750	0	21420	22895	0	62270	Tobhane	14							
	5167855	13	19430	20	38936	97271	3	1710055	9	3302162	21	4719659	Jandarma	15				
	361962	15	0	0	300	135893	26	225768	29	348145	Zaptiye	16						
													0	Posta ve Telgraf	17			
													4414	20	Sihhiye	18		
																	Müstekrazat	19
	6213266	3	0	76776	10318	20	563606	8	5562565	15	80675	6184649	Havalat Müteferrik	20				
																	Sene-i Atike Duyun	21
	25920435	33	68599	30	161439	200719	27	5197672	1	20292005	15	509810	20	24937098	20	<b>Yekun</b>		
	33369	1								33369	1						Eşhas (şahıslar) Zimmimiye	22
	551217	24								551217	24						Mesarifat-ı Mübrem	23
	3452699	19								3452699	19						İrsalat	24
	219419	10								219419	10						Maaşın Tevkifatının İrsalatı	25
	540287	26								540287	26						Maarif-i Hassa İanesi	26
	20000									20000							Menafi (Yararlı) Hassa İanesi	27
	623273	5								623273	5						Reddiyat	28
	0									0							Hesabı Cariye (Cari Hesap)	29
	16774	13								16774	13						Sarf-ı Emr Olunan Meblağ	30
	5457040	18								5457040	18						<b>Yekun</b>	
	34841	4-								34841	4-						Sene-i Gayesinde Mevcud	31
	37582623	7-	95107	20	236039	30	283544	27	6587326	5	30380605	5-	722611	29	31651327	24	<b>CÜMLE-İ YEKUN</b>	

Sivas		BELGE NO:83										Sayfa No:78						
VARİDAT																		
MÜLAHAZAT	TAHSİLAT						TAHAKKUKAT				ESAME-İ HESABAT		Numara					
	YEKUN	SENE-İ SABİKA	SENE-İ 1301	SENE-İ 1302	SENE-İ 1303	SENE-İ 1304	SENE-İ SABİKADAN	SALHALARIN										
													Varidat					
	5292336	31	156524	82905	5	195709	34	922708	26	3934489	6		7067074	37	Emlak ve Akar Vergisi	1		
	1536899	29	28592	37	16796	13	33853	25	226392	14	1231264	20		2851531	30	Temettü Vergisi	2	
	1785069	9	47896	24	7000	22	37398	22	235449	4	1457324	17		3054740	18	Bedeli Askeriye	3	
	6428533		17183	5	13475	10	39283	30	76443	10	6282147	25		6768570	20	Ağnam Vergisi	4	
																Canavar Vergisi	5	
																Deve Resmi	6	
	12395187	26	64889	32	59078	20	30934	26	3086098	19	9154186	9		16217462	38	Maktu'an İhale Kılınan Aşar Bedeli	7	
	980427	16	175809	34	89091	23	126693	35	492036	5	96795	39	492036	5	96795	39	Emanet-i İdare Olunan Aşar Hasılatı	8
	21484				5907	15	4618	25	2482	30	8475	10		17000	10	Emlak-ı Miriye'nin Mauce'l ve İhbar Hasılatı	9	
	275										275			275		Sayd-ı Bahri (Balık Avcılığı)	10	
	2172	20									2172	20		2172	20	Sayd-ı Berri (Kara avcılığı)	11	
	225293	30	7214		477		1027	20	7744	20	208830	30		208830	30	Rüsum -i Mütenevvia	12	
	89276	5									89276	5		89276	5	Orman Hakkı Ve Kereste ve Yol Resimleri	13	
	76167	30									76167	30		76167	30	Envai Maden	14	
	570840	18									570840	18		570840	18	Emlak ve Tapu Harçları	15	
	439489	39									439489	39		439489	39	Mahkeme Harçları	16	
	465337	21	41950	25	9278	9	9956	35	45228	30	358923	2		358923	2	Hasılatı Mütferrik	17	
	189820	25	189820	25												Sene-i Atike Bakayası	18	
	30498611	19	729881	22	284009	37	479477	12	5094583	38	23910658	30	392036	5	37819152	16	Yekun	
																Hesab-ı Cariden (Cari Hesap)	19	
	228822	34									228822	34		228822	34	Maaşat Tevkifatı	20	
	725130	30	6161	18	9515	27	12947	16	187384	19	509121	30		942975	19	Maarif-i Hassa İanesi	21	
	1136679	8	7277	11	15301	33	19687	39	206181	30	888230	10		1647706	5	Menafi (Yararlı) Hassa İanesi	22	
	94796	32									94796	32				Emanet	23	
	24880	8									24880	8				İstirdadat	24	
	6829	22									6829	22				Eşhas (şahıslar) Zimmimiye	25	
																Kabzi Emir Olunan Meblağ	26	
	2217139	14	13438	29	24817	20	32635	15	393566	9	1752681	21		2819504	18	Yekun		
	4210688	20									4210688	20				Sene-i İbtidasında Mevcud	27	
	36926439	13	743320	11	308827	17	512112	27	5488150	7	29874028	31	492036	5	40638656	34	CÜMLE-İ YEKUN	

Sayfa No:79			BELGE NO:84						Vilayet								
MESARİFAT																	
MÜLAHAZAT	TE'DİYAT							TAHAKKUKAT		ESAME-İ HESABAT	Numara						
	YEKUN	SENE-İ SABİKA	SENE-İ 1301	SENE-İ 1302	SENE-İ 1303	SENE-İ 1304	SENE-İ SABİKADAN	SALHALARIN									
	352559	39	1200	1200	750	46497	302912	39		305550	Şeriye	1					
	1500031	8		120	6551	248123	13	1245236	35	1373157	32 Dahiliye	2					
	1155630	36		850	655	10	253586	18	900539	8	1082440	11 Adliye	3				
	47154	9			67	29	47086	20			Maarif	4					
	474979	24	1337	2500	28640	15	127315	24	315186	25	444349	25 Nafia	5				
	2460087	14	9996	12	13844	5992	10	520371	14	1909883	18 Maliye	6					
	18938	22	3513	10	6374	20	9050	32			Ağşar	7					
											Orman ve Maden	8					
	4737	20		3578	20	1159					Vergi Emaneti	9					
	1377304	36	77780	25	161938	10	192919	580372	18	364294	23	427714	36 Esham-ı Mütenevvia	10			
	7391424	8	93827	7	190405	10	245785	16	1823352	27	5038053	28	5543096	2 Yekun			
														Havalat (Havaleler,Gönderiler)			
	209624				15000					194624		250000		Hazine-i Hassa Şahane	11		
	6527378	11	1400	55776	213450	25	1272497	20	4984254	6	7064270			Nizamiye	12		
	550000						335000	215000		3706	11162			Bahriye	13		
	31525		100	120	500	14965	15840				33509			Tobhane	14		
	1931661	5					372878	17	1558782	28	1880168	27		Jandarma	15		
	27333	20					2328	25005	20		33509			Zaptiye	16		
														Posta ve Telgraf	17		
														Sihhiye	18		
														Müstekrazat	19		
	1345546	28			1675	322202	19	1021669	9	73533	20	1264618		Havalat Müteferrik	20		
	3106		3106											Sene-i Atike Duyun	21		
	10626174	24	4606	55896	230625	25	2319871	16	8015175	23	77239	20	10537236	27 Yekun			
	132615	5						132615	5					Eşhas (şahıslar) Zimmimiye	22		
	1830773	18						1830773	18		1830773			18 Mesarifat-ı Mübrem	23		
	11741030	31						11741030	31					İrsalat	24		
	285908	10						285908	10					Maaşın Tevkifatının İrsalatı	25		
	609764	30						609764	30					Maarif-i Hassa İanesi	26		
	193482	19						193482	19					Menafi (Yararlı) Hassa İanesi	27		
	275581	33						275581	33					Reddiyat	28		
														Hesabı Cariye (Cari Hesap)	29		
														Sarf-ı Emr Olunan Meblağ	30		
	15069156	26						15069156	26		1830773			18 Yekun			
	3839683	35						3839683	35					Sene-i Gayesinde Mevcud	31		
	36926439	13	98433	7	246301	10	476411	1	4143224	3	31962069	32	77239	20	17911106	7 CÜMLE-İ YEKUN	

Şehremaneti (İstanbul Belediyesi)				BELGE NO:85				Sayfa No:80										
VARİDAT																		
MÜLAHAZAT	TAHSİLAT						TAHAKKUKAT				ESAME-İ HESABAT	Numara						
	YEKUN	SENE-İ SABIKA		SENE-İ 1301	SENE-İ 1302	SENE-İ 1303	SENE-İ 1304	SENE-İ SABIKADAN	SALHALARIN									
												Varidat						
	1019280	4	69702	25	34152	56569	33	157419	15	701436	11	1118187	3	Emlak ve Akar Vergisi	1			
	461261	8	866	20	2919	31	3370	30	43672	15	410431	32	574544	20	Temettü Vergisi	2		
	264886	11	1163	20	1187	20	2328	10	16566		243641	1	457813	2	Bedeli Askeriye	3		
	639913		3394	20	2241		17629	20	8692		607956		665985	20	Ağnam Vergisi	4		
	242	20							157	20	85		157	20	1225	Canavar Vergisi	5	
																Deve Resmi	6	
	1461517	5	0		0	14615		117389	35	1329512	10	0	1353336	2	Maktu'an İhale Kılınan Aşar Bedeli	7		
	65781	15	52138	30	1312	5	0	10583	5	1747	15	4916	20	1747	15	Emanet-i İdare Olunan Aşar Hasılatı	8	
	21527							300		21227		0	22033			Emlak-ı Miriyenin Mauccel ve İhbar Hasılatı	9	
																Sayd-ı Bahri (Balık Avcılığı)	10	
	52180									52180			52180			Sayd-ı Berri (Kara avcılığı)	11	
	1214									1214			1214			Rüsum -ı Mütenevvia	12	
	198492	27								198492	27		198492	27		Orman Hakkı Ve Kereste ve Yol Resimleri	13	
																Envai Maden	14	
	131966	31								131966	31		131966	31		Emlak ve Tapu Harçları	15	
	89467	32								89467	32		89467	32		Mahkeme Harçları	16	
	68463	3	224	10						68238	33		68238	33		Hasılatı Müteferrik	17	
	29841	2	29841	2												Sene-i Atike Bakayası	18	
	4506033	38	157331	7	41812	16	94513	13	354780	10	3857596	32	5074	4736431	25	<b>Yekun</b>		
																Hesab-ı Cariden (Cari Hesap)	19	
	67003	38								67003	38		67003	38		Maaşat Tevkifatı	20	
	38062	14	703	15	1449	25	3240	26	8667	28	24001		2247	15	105178	3	Maarif-i Hassa İanesi	21
	54564	38					27	20	12580	37	41956	21	8256		130133	20	Menafi (Yararlı) Hassa İanesi	22
	112056	13								112056	13					Emanet	23	
	0															İstirdadat	24	
	1879	15								1879	15					Eşhas (şahıslar) Zimmimiye	25	
	305894	5								305894	5		305894	5		Kabız Emir Olunan Meblağ	26	
	579461	3	703	15	1449	25	3268	6	21248	25	552791	12	10503	15	608209	26	<b>Yekun</b>	
	183960	6								183960	6					Sene-i İbtidasında Mevcud	27	
	5269455	7	158034	22	43262	1	97781	19	376028	35	4594348	10	15577	15	5344641	11	<b>CÜMLE-İ YEKUN</b>	

Sayfa No:81		BELGE NO:86										Mülhakatı						
MESARİFAT																		
MÜLAHAZAT	TE'DİYAT							TAHAKKUKAT				ESAME-İ HESABAT	Numara					
	YEKUN	SENE-İ SABİKA	SENE-İ 1301	SENE-İ 1302	SENE-İ 1303	SENE-İ 1304	SENE-İ SABİKADAN	SALHALARIN										
	67498	30	0			9620	57878	3	0	78240	Şeriye	1						
	740194	29	5830		14017	20	272170	1	448177	8	21893	21	534077	27	Dahiliye	2		
	105374	30	0			17110	20	88264	10	1403	10	110174	10	Adliye	3			
	15804		0			3772	12032					17850	Maarif	4				
	102050	1	0			20478	20	81571	21	2572	10	102209	36	Nafia	5			
	471946	21	680	20	294	20	4432	5	96699	34	369839	22	9008	34	483796	22	Maliye	6
																Ağşar	7	
																Orman ve Maden	8	
	400					400										Vergi Emaneti	9	
	7105					986	10	6118	30			10343	35	Eşham-ı Mütenevvia	10			
	1510373	31	6510	20	294	20	18849	25	420837	5	1063882	1	34877	35	1336692	10	<b>Yekun</b>	
																<b>Havalat (Havaleler,Gönderiler)</b>		
																Hazine-i Hassa Şahane	11	
	155330					119829	18328	17173				46956	Nizamiye	12				
	205975	18			2493	72951	6	100301	32	30129	20	207735	Bahriye	13				
	114330	20			316	2780	12015	99219	20			376198	Tobhane	14				
	519370	24			400	63737	39	158495	25	296737		535552	Jandarma	15				
	25072	10				500	4936	30	19635	20		53221	Zaptiye	16				
																Posta ve Telgraf	17	
																Sıhhiye	18	
																Müstekrizat	19	
	71040	5					23212	20	47827	25		196437	Havalat Müteferrik	20				
	956		956				0	0					Sene-i Atike Duyun	21				
	1092074	37	956		3209	259798	5	317389	27	510722	5	1416099	<b>Yekun</b>					
	991	10						991	10				Eşhas (şahıslar) Zimmimiye	22				
	148053	20						148053	20			148053	20	Mesarifat-ı Mübrem	23			
	1542567	23						1542567	23				İrsalat	24				
	44505	5						44505	5				Maaşın Tevkifatının İrsalatı	25				
	53118	20						53118	20				Maarif-i Hassa İanesi	26				
	13941							13941					Menafi (Yararlı) Hassa İanesi	27				
	482863	23						482863	23				Reddiyat	28				
	0							0					Hesabı Cariye (Cari Hesap)	29				
	0							0					Sarf-ı Emr Olunan Meblağ	30				
	2286040	21						2286040	21			148053	20	<b>Yekun</b>				
	380965							380965	38				Sene-i Gayesinde Mevcud	31				
	5269455	7	7466	20	3503	20	278647	30	738226	32	4241610	25	34877	35	2900844	30	<b>CÜMLE-İ YEKUN</b>	

Trablusgarb		BELGE NO:87											Sayfa No:82					
VARİDAT																		
MÜLAHAZAT	TAHSİLAT						TAHAKKUKAT		ESAME-İ HESABAT		Numara							
	YEKUN	SENE-İ SABİKA		SENE-İ 1301	SENE-İ 1302	SENE-İ 1303	SENE-İ 1304	SENE-İ SABİKADAN	SALHALARIN									
													Varidat					
	5822676	20	165398	21	81981	22	188047	8	898802	26	4488446	23	8729880	Emlak ve Akar Vergisi	1			
														Temettü Vergisi	2			
	54081	25					7000		4807		42274	25	57800	Bedeli Askeriye	3			
	35156	1	1165	11	3183	1	1124	39	4434		25248	30	150024	Ağnam Vergisi	4			
														Canavar Vergisi	5			
														Deve Resmî	6			
	1094653	20	60553	20							1034100		1040100	Maktu'an İhale Kılınan Aşar Bedeli	7			
	1296880	22	59177	25	58363	30	146874	6	297327	10	735137	31	297327	31	735137	31	Emanet-İ İdare Olunan Aşar Hasılatı	8
	28710	13									28710	13	28710	13	28710	13	Emlak-ı Miriyenin Mauccel ve İhbar Hasılatı	9
														Sayd-ı Bahri (Balık Avcılığı)	10			
														Sayd-ı Berri (Kara avcılığı)	11			
	447355	39									447355	39	447355	39	447355	39	Rüsum -ı Mütenevvia	12
														Orman Hakkı Ve Kereste ve Yol Resimleri	13			
														Envai Maden	14			
														Emlak ve Tapu Harçları	15			
	218980	8									218980	8	218980	8	218980	8	Mahkeme Harçları	16
	1030409	35									1030409	35	1030409	35	1030409	35	Hasılatı Müteferrik	17
	20603	38	20603	38										Sene-İ Atike Bakayası	18			
	10049508	21	306898	35	143528	13	343046	13	1205370	36	8050664	4	297327	31	12438398	6	<b>Yekun</b>	
														Hesab-ı Cariden (Cari Hesap)	19			
	170756	9									170756	9	170756	9	170756	9	Maaşat Tevkifatı	20
														Maarif-i Hassa İanesi	21			
														Menafi (Yararlı) Hassa İanesi	22			
	4035	2									4035	2		Emanet	23			
	8258	16									8258	16		İstirdadat	24			
	3975	3									3975	3		Eşhas (şahıslar) Zimmimiye	25			
	3021316	25									3021316	25	3041316	25	3041316	25	Kabzi Emir Olunan Meblağ	26
	3228341	15									3228341	15	3212072	34	3212072	34	<b>Yekun</b>	
	253203	18									253203	18		Sene-İ İbtidasında Mevcud	27			
	13531053	14	306898	35	143528	12	343046	13	1205370	36	11532208	37	297327	31	15650471		<b>CÜMLE-İ YEKUN</b>	

Sayfa No:83				BELGE NO:88				Vilayet									
MESARİFAT																	
MÜLAHAZAT	TE'DİYAT								TAHAKKUKAT		ESAME-İ HESABAT	Numara					
	YEKUN	SENE-İ SABİKA	SENE-İ 1301	SENE-İ 1302	SENE-İ 1303	SENE-İ 1304	SENE-İ SABİKADAN	SALHALARIN									
	408771	2		7500	33440	126905	18	240925	24		405744	Seriye	1				
	1145528	1	6360	19	51010	20	34084	468216	1	585857	1	1334111	20	Dahiliye	2		
	433524	6	1013		8970		22998	10	154873	30	245669	6	528574	38	Adliye	3	
	35520	10					1005		13564	10	20951		35664		Maarif	4	
	22499	20									22499	20	22499	20	Nafia	5	
	875743	38	2633		23240	20	37891	4	317677	16	494301	38	1063192	27	Maliye	6	
	34726	31	3330	31	13032		18364								Ağsar	7	
	12786	30			5886	30	6900								Orman ve Maden	8	
															Vergi Emaneti	9	
	222										222		222		Esham-ı Mütenevvia	10	
	2969322	18	13337	10	109639	30	154682	14	1081236	35	1610426	9	3390008	25	<b>Yekun</b>		
															Havalat (Havaleler,Gönderiler)		
	6000								1200		4800				Hazine-i Hassa Şahane	11	
	7319698	5	27627	30	63884	38	246282	14	673520	3	6308383		1100000	6243722	Nizamiye	12	
	206592	20									206592	20	625741		Bahriye	13	
	432557								9163	20	423393	20	345000	821800	Tobhane	14	
	605567	11	3356		8732	10	67209	37	223246	1	303023	3	677380		Jandarma	15	
	42264	19					1482		27274	24	13507	35	67365		Zapıye	16	
															Posta ve Telgraf	17	
															Sihhiye	18	
															Müstekrazat	19	
	129506	20	13053		1200				45123	20	70130		131664		Havalat Müteferrik	20	
															Sene-i Atike Duyun	21	
	8742185	35	44036	30	73817	8	314974	11	979527	28	7329829	38	1445000	8567672	<b>Yekun</b>		
	15810	37									15810	37			Eşhas (şahıslar) Zimmimiye	22	
	15067	3									15067	3	15067	3	Mesarifat-ı Mübrem	23	
	517043	3									517043	3			İrsalat	24	
	101242	39									101242	39			Maaşın Tevkifatının İrsalatı	25	
															Maarif-i Hassa İanesi	26	
															Menafi (Yararlı) Hassa İanesi	27	
	3208	20									3208	20			Reddiyat	28	
															Hesabı Cariye (Cari Hesap)	29	
	100000										100000		300000		Sarf-ı Emr Olunan Meblağ	30	
	752372	22									752372	22	315067	3	<b>Yekun</b>		
	1067172	19									1067172	19			Sene-i Gayesinde Mevcud	31	
	13531053	14	57374		183456	38	469656	25	2060764	23	10759801	8	1445000	12272747	28	<b>CÜMLE-İ YEKUN</b>	

Trabzon		BELGE NO:89										Sayfa No:84					
VARİDAT																	
MÜLAHAZAT	TAHSİLAT							TAHAKKUKAT			ESAME-İ HESABAT	Numara					
	YEKUN	SENE-İ SABIKA	SENE-İ 1301	SENE-İ 1302	SENE-İ 1303	SENE-İ 1304	SENE-İ SABIKADAN	SALHALARIN									
												Varidat					
	6829131	30	191505	39	203367	22	304706	28	1144926	33	4984624	28	0	7774255	1	Emlak ve Akar Vergisi	1
	423178	13	28324		5253	5	18078	39	80282	36	291239	13	0	852424	10	Temettü Vergisi	2
	2518392	24	35510	18	96533	18	55995	10	415967		1914386	18	0	3679294	26	Bedeli Askeriye	3
	3022845	32	5778	20	4535		6607	20	35920	2	2970004	30	0	3159114		Ağnam Vergisi	4
	0		0		0		0		0		0		0	0		Canavar Vergisi	5
	0		0		0		0		0		0		0	0		Deve Resmi	6
	11374235	4	2973		0		228106	7	1052311	1	10090844	36	0	13712429	15	Maktu'an İhale Kılınan Aşar Bedeli	7
	1261057	9	148096	4	190959	19	71174	16	761575	25	89251	25	0	89251	25	Emanet-i İdare Olunan Aşar Hasılatı	8
	11219	15	780		60		1047		1890	25	7441	30	0	11127	10	Emlak-ı Miriyenin Mauceel ve İhbar Hasılatı	9
	1583	20	0		0		0		0		1583	20	0	1583	20	Sayd-ı Bahri (Balık Avcılığı)	10
	134		0		0		0		0		134		0	134		Sayd-ı Berri (Kara avcılığı)	11
	314047	30	3398	10	0		3676		27871	5	279102	15	0	505028	35	Rüsum -i Mütenevvia	12
	268021	36	0		0		0		0		268021	36	0	268021	36	Orman Hakkı Ve Kereste ve Yol Resimleri	13
	4608	15	0		0		0		0		4608	15	0	4608	15	Envai Maden	14
	494525		0		0		0		0		494525		0	494525		Emlak ve Tapu Harçları	15
	498528	25	0		0		0		0		498528	25	0	498528	25	Mahkeme Harçları	16
	664808	5	22636	8	11810	30	9051	24	24605	19	596704	4	0	745133	29	Hasılatı Müteferrik	17
	80904	5	80904	5	0		0		0		0		0	0		Sene-i Atike Bakayası	18
	27767221	23	519906	24	512519	14	698443	24	3545350	26	22491001	15	0	31795460		Yekun	
																Hesab-ı Cariden (Cari Hesap)	19
	237538	31									237538	31		237538	31	Maaşat Tevkifatı	20
	529839	27	7298	16	14995	30	29642	39	105425	2	372477	20		842019	34	Maarif-i Hassa İanesi	21
	898134	20	11559	14	14868	20	51424	29	190323	10	629958	27		1377099	2	Menafi (Yararlı) Hassa İanesi	22
	56657	15									56657	15				Emanet	23
	6236	35									6236	35				İstirdadat	24
	101599	33									101599	33				Eşhas (şahıslar) Zimmimiye	25
	0										0					Kabız Emir Olunan Meblağ	26
	1830007	1	18857	30	29864	10	81067	28	295748	12	1404469	1		2356657	27	Yekun	
	2982286	4									2982286	4				Sene-i İbtidasında Mevcud	27
	32579514	28	538764	14	542383	24	779511	12	3841098	38	26877756	20	0	34252117	34	CÜMLE-İ YEKUN	



Sayfa No:85		BELGE NO:90										Vilayet					
MESARİFAT																	
MÜLAHAZAT	TE'DİYAT								TAHAKKUKAT		ESAME-İ HESABAT	Numara					
	YEKUN	SENE-İ SABİKA	SENE-İ 1301	SENE-İ 1302	SENE-İ 1303	SENE-İ 1304	SENE-İ SABİKADAN	SALHALARIN									
	425543	10	420	420	420	89111	30	335171	20	0	398724	20	Şerhiye	1			
	1692218	7	13245	35	22186	15	24313	10	342436	10	1290036	17	0	1598196	29	Dahiliye	2
	1173162	25	0	513	10	534	257429	10	914686	5	0	1045218	38	Adliye	3		
	148466	25	0	1208	1564	55399	39	90294	26	0	98281	20	Maarif	4			
	587339	24	11138	20	8344	7906	104550	25	455400	19	0	558150	38	Nafia	5		
	1878311	20	30236	14	30343	38	41218	30	388104	1	1388408	17	0	1714357	38	Maliye	6
	35006	15	1581	20	14051	5	19373	30	0	0	0	0	Ağsar	7			
	0	0	0	0	0	0	0	0	0	0	0	0	Orman ve Maden	8			
	83181	5	26017	25	51877	25	5275	35	0	0	0	0	Vergi Emaneti	9			
	367892	10	13644	30	61845	30	72391	16	125908	14	94102	0	433696	5	Esham-ı Mütenevvia	10	
	6391121	21	96284	24	190790	3	173007	1	1362940	9	4568099	24	0	5846626	28	Yekun	
																Havalat (Havaleler,Gönderiler)	
	466876	0	0	0	0	30000	436876	0	628500					Hazine-i Hassa Şahane	11		
	7708590	26	10833	17696	30	145658	16	1306916	10	6227486	20	500000	9103392	20	Nizamiye	12	
	1635480	25	0	125	200027	20	618471	5	816857	85196	2235908	20	Bahriye	13			
	166506	0	1500	41035	93916	30055	115000	52315					Tobhane	14			
	2371700	32	44646	5	111632	19268	35	545064	31	1651089	1	0	2583036	Jandarma	15		
	133258	30	0	3237	0	36280	10	93741	20	170806			Zapıye	16			
	0	0	0	0	0	0	0	0	0	0	0	0	Posta ve Telgraf	17			
	800	0	0	800	0	0	0	0	0	1834			Sihhiye	18			
	0	0	0	0	0	0	0	0	0	0	0	0	Müstekrazat	19			
	1009208	5	0	0	3830	293728	10	711649	35	0	1252798		Havalat Müteferrik	20			
	2829	2829	0	0	0	0	0	0	0	0	0	0	Sene-i Atike Duyun	21			
	13495250	8	58308	5	134190	30	410619	31	2924376	26	9967754	36	700196	16028590	Yekun		
	242572	24							242572	24				Eşhas (şahıslar) Zimmimiye	22		
	751126	35							751126	35		751126	35	Mesarifat-ı Mübrem	23		
	8173627	2							8173627	2				İrsalat	24		
	216057	10							216057	10				Maaşın Tevkifatının İrsalatı	25		
	157251	27							157251	27				Maarif-i Hassa İanesi	26		
	9789	38							9789	38				Menafi (Yararlı) Hassa İanesi	27		
	13884	35							13884	35				Reddiyat	28		
	0								0					Hesabı Cariye (Cari Hesap)	29		
	75797	6425							69372		69372			Sarf-ı Emr Olunan Meblağ	30		
	9630107	11	6425						9633682	11		820498	35	Yekun			
	3053035	28							3053035	28				Sene-i Gayesinde Mevcud	31		
	32579514	28	161017	29	324980	33	583626	12	4287316	35	27222572	19	700196	22695715	23	CÜMLE-İ YEKUN	

Kudüs-i Şerif				BELGE NO:91				Sayfa No:86										
VARİDAT																		
MÜLAHAZAT	TAHSİLAT						TAHAKKUKAT				ESAME-İ HESABAT	Numara						
	YEKUN	SENE-İ SABİKA	SENE-İ 1301	SENE-İ 1302	SENE-İ 1303	SENE-İ 1304	SENE-İ SABİKADAN	SALHALARIN										
													Varidat					
	3994276	22	112259	6	47243	38	75823	2	559481	13	3199468	3	4035897	16	Emlak ve Akar Vergisi	1		
	186038	3	4295	32	4344	25	7898	9	35399	9	134100	8	256151	20	Temettü Vergisi	2		
	637254	21	1177	38	2087	36	6129	39	104069	7	523689	21	597153	5	Bedeli Askeriye	3		
	1021623	10	2755	20	1792		293	20	4455	20	1012326	30	1035377		Ağnam Vergisi	4		
															Canavar Vergisi	5		
															Deve Resmi	6		
	3180921	30	2600		0	5141	37	438775	33	2734404			3149949	22	Maktu'an İhale Kılanan Aşar Bedeli	7		
	1543227	19	739588	19	252047	22	3001	6	59508	6	479082	6	137772	20	479082	6	Emanet-i İdare Olunan Aşar Hasılatı	8
	10575	20	0		0		0		116	30	10458	30	11620	30	Emlak-ı Miriyenin Mauccel ve İhbar Hasılatı	9		
	1370		0		0		0		0		1370		1370		Sayd-ı Bahri (Balık Avcılığı)	10		
															Sayd-ı Berri (Kara avcılığı)	11		
	1277382		55	20	0		0		4900		122426	20	16232	30	151370		Rüsum -ı Mütenevvia	12
	105	25									105	25	105	25	Orman Hakkı Ve Kereste ve Yol Resimleri	13		
															Envai Maden	14		
	252417	11									252417	11	252417	11	Emlak ve Tapu Harçları	15		
	146562	30									146562	30	146562	30	Mahkeme Harçları	16		
	152284	27	31292	20	3644		18382	35	21005	36	77959	16	1506	5	151930	38	Hasılatı Müteferrik	17
	110738	13	110738	13											Sene-i Atike Bakayası	18		
	11364776	31	1014763	8	311160	1	116670	28	1227811	34	8694371		155511	15	10268988	3	<b>Yekun</b>	
															Hesab-ı Cariden (Cari Hesap)	19		
	79301	34									79301	34	79301	34	Maaşat Tevkifatı	20		
	239706	15	14564	39	16762	5	3893	24	22022	33	182462	34	122385	15	236663	28	Maarif-i Hassa İanesi	21
	362738	16	26759	38	28614	21	832	1	9946	2	296585	34	64902	22	296585	34	Menafi (Yararlı) Hassa İanesi	22
	0														Emanet	23		
	10612	20									10612	20			İstirdadat	24		
	207	20									207	20			Eşhas (şahıslar) Zimmimiye	25		
	907532	4									907532	4	907532	4	Kabzi Emir Olunan Meblağ	26		
	1600098	29	41324	37	45376	26	4725	25	31968	35	1476702	26	187287	37	1520083	20	<b>Yekun</b>	
	755938	30									755938	30			Sene-i İbtidasında Mevcud	27		
	13720814	10	1056088	5	356536	27	121396	13	1259780	29	10927012	16	342799	12	11789071	23	<b>CÜMLE-İ YEKUN</b>	

Sayfa No:87		BELGE NO:92										Mutasarrıfı							
MESARİFAT																			
MÜLAHAZAT	TE'DİYAT						TAHAKKUKAT				ESAME-İ HESABAT	Numara							
	YEKUN	SENE-İ SABİKA	SENE-İ 1301	SENE-İ 1302	SENE-İ 1303	SENE-İ 1304	SENE-İ SABİKADAN	SALHALARIN											
	94005	0	0	0	15980	78025	0	83114	30	Şeriye	1								
	492190	37	0	1250	0	129853	28	361087	9	24013	8	379772	9	Dahiliye	2				
	197157	20	653	0	1160	45959	30	149384	30	825	169927	30	Adliye	3					
	51224	5				17597	35	33626	10	884	20	47499	Maarif	4					
	138006	5	0	320	3887	20	0	133798	25	0	153760	5	Nafia	5					
	667016	36	22384	9	21339	4	5563	10	137472	10	480258	3	14760	569956	19	Maliye	6		
	16070	35	3370	35		12700								Ağşar	7				
														Orman ve Maden	8				
	1561	4	1161	4		400								Vergi Emaneti	9				
	2749					1417		1332			1332			Esham-ı Mütenevvia	10				
	1659981	22	27569	8	22909	4	23710	30	348280	23	1237511	37	40482	28	1405362	13	Yekun		
																		Havalat (Havaleler,Gönderiler)	
	658600							658600			700000				Hazine-i Hassa Şahane	11			
	3654579	25	0	0	194589	35	167596	35	3292392	35			4075430		Nizamiye	12			
	438238	20				49060		389178	20	62029	1944538				Bahriye	13			
	2700							2700			2700				Tobhane	14			
	929478	2	0	20189	15319	30	208364	6	685605	6			873515		Jandarma	15			
	73318					16498	20	56819	20		92759				Zaptiye	16			
															Posta ve Telgraf	17			
															Sıhhye	18			
															Müstekrazat	19			
	411312		0	0	0	147912	30	263399	10	70323	1215785				Havalat Müteferrik	20			
															Sene-i Atike Duyun	21			
	6168226	7	0	20189	209909	25	589432	11	5348695	11	132352		8904727		Yekun				
	3000							3000							Eşhas (şahıslar) Zimmimiye	22			
	129896	25						129896	25		129896				Mesarifat-ı Mübrem	23			
	3976685	27						3976685	27						İrsalat	24			
	78918	1						78918	1						Maasın Tevkifatının İrsalatı	25			
	261360	4						261360	4						Maarif-i Hassa İanesi	26			
	818536	4						818536	4						Menafi (Yararlı) Hassa İanesi	27			
	13045	34						13045	34						Reddiyat	28			
	0							0							Hesabı Cariye (Cari Hesap)	29			
	52386	20				52386	20								Sarf-ı Emr Olunan Meblağ	30			
	5333828	35				52386	20	5281442	15		129896				Yekun	25			
	558777	26						558777	26						Sene-i Gayesinde Mevcud	31			
	13720814	10	27569	8	43098	4	233620	15	990099	14	12426427	9	172834	28	10439985	38	CÜMLE-İ YEKUN		

Kastamonu		BELGE NO:93										Sayfa No:88					
VARİDAT																	
MÜLAHAZAT	TAHSİLAT								TAHAKKUKAT				ESAME-İ HESABAT	Numara			
	YEKUN	SENE-İ SABİKA	SENE-İ 1301	SENE-İ 1302	SENE-İ 1303	SENE-İ 1304	SENE-İ SABİKADAN	SALHALARIN	SENE-İ SABİKADAN	SALHALARIN	SENE-İ SABİKADAN	SALHALARIN					
														Varidat			
	13917094	22	535907	13	299725	21	504188	24	2534617	30	10042655	14	0	12482941	Emlak ve Akar Vergisi	1	
	3220473	5	62495	24	45826	11	66460	25	525547	33	2520142	32	0	5404498	15 Temettü Vergisi	2	
	283075	29	6958	20	785		5871	17	51176		218284	32	0	394264	7 Bedeli Askeriye	3	
	4484784	35	1884		14629	20	38455	25	104971	3	4324844	27	0	4552373	20 Ağnam Vergisi	4	
	0		0		0		0		0		0		0	0	Canavar Vergisi	5	
	0		0		0		0		0		0		0	0	Deve Resmi	6	
	8165730	6	20857	4	0		149937	13	1488770	27	6506165	2	0	11924582	35 Maktu'an İhale Kılınan Aşar Bedeli	7	
	6646901	34	706480	20	401878	4	2012950	21	2995544	8	530048	21	2995544	8	530048	21 Emanet-İ İdare Olunan Aşar Hasılatı	8
	30598	20	689	20	1203		5835		4658	10	18212	30	22266	10	36702	20 Emlak-İ Miriyenin Mauccel ve İhbar Hasılatı	9
	100		0		0		0		0		100		0	100	Sayd-ı Bahri (Balık Avcılığı)	10	
	111	30	0		0		0		0		111	30	0	111	30 Sayd-ı Berri (Kara avcılığı)	11	
	137515	30	283	5	836	10	0		2583		133813	15	0	133813	15 Rüşüm -İ Mütenevvia	12	
	1700644	18	0		0		0		0		1700644	18	0	1700644	18 Orman Hakkı Ve Kereste ve Yol Resimleri	13	
	0		0		0		0		0		0		0	0	Envai Maden	14	
	739705	11	0		0		0		0		739705	11	0	739705	11 Emlak ve Tapu Harçları	15	
	485161	35	0		0		0		0		485161	35	0	485161	35 Mahkeme Harçları	16	
	467449	2	48863	3	4657	15	6870	4	12764	21	394293	39	2610	11	483902	24 Hasılatı Müteferrik	17
	259420	33	259420	33											Sene-i Atike Bakayası	18	
	40538767	30	1643839	22	769541	1	2790529	9	7720633	12	27614184	26	3020420	29	38868850	11 Yekun	
															Hesab-ı Cariden (Cari Hesap)	19	
	275000	3									275000	3		275000	3 Maaşat Tevkifatı	20	
	816456	10	15450	12	23902	31	116283	12	230795	7	430024	28		430024	28 Maarif-i Hassa İanesi	21	
	1356234	9	23261	29	43442	26	199944	21	427974	3	661611	10		661611	10 Menafi (Yararlı) Hassa İanesi	22	
	7830	20									7830	20			Emanet	23	
	14667	5									14667	5			İstirdadat	24	
	74013	7									74013	7			Eşhas (Şahıslar) Zimmimiye	25	
	0										0				Kabzi Emir Olunan Meblağ	26	
	2544201	14	38712	1	67345	17	316227	33	658769	10	1463146	33		1366636	1 Yekun		
	4049982	28									4049982	28			Sene-i İbtidasında Mevcud	27	
	47132951	32	1682551	23	536886	18	3106797	2	8379402	22	33127314	7	3020420	29	40235486	12 CÜMLE-İ YEKUN	

Sayfa No:89		BELGE NO:94										Vilayeti						
MESARİFAT																		
MÜLAHAZAT	TE'DİYAT								TAHAKKUKAT			ESAME-İ HESABAT	Numara					
	YEKUN	SENE-İ SABİKA	SENE-İ 1301	SENE-İ 1302	SENE-İ 1303	SENE-İ 1304	SENE-İ SABİKADAN	SALHALARIN										
	342394	28	0	0	1500	65994	10	274900	18	0	338132	Şeriye	1					
	2580806	25	4890	35	6669	34	16380	10	786780	32	1766084	34	480481	2514059	12	Dahiliye	2	
	1134563	14	3777	15	19375	9737	20	248465	5	853208	14	18380	25	1081093	25	Adliye	3	
	248553	26	870	10	821	6612	68939	15	171311	1	6479	20	315277	37	Maarif	4		
	663850	33	1620	650	9994	106806	19	544780	14	22434	17	561831	33	Nafia	5			
	3297477	21	34702	15	86092	116031	29	987164	14	2073487	3	337039	30	3086199	33	Maliye	6	
	22435	15	3180	19255	15	0	0	0	0	0	0	0	0	0	0	Ağşar	7	
	3597	0	152	3445	0	0	0	0	0	0	0	0	0	0	0	Orman ve Maden	8	
	3250	35	535	950	1765	35	0	0	0	0	0	0	0	0	0	Vergi Emaneti	9	
	537827	21	35946	35	58093	25	93493	166219	38	184074	3	0	645281	16	Eşham-ı Mütenevvia	10		
	8834757	18	75522	30	192058	34	258959	14	2430370	13	5867846	7	864815	12	8181879	36	<b>Yekun</b>	
																	<b>Havalat (Havaleler,Gönderiler)</b>	
	169622	13	0	0	0	4122	13	365500	0	178600						Hazine-i Hassa Şahane	11	
	4774529	15	14750	20	21393	664213	25	877383	30	3196788	20	1000000	4569936	20	Nizamiye	12		
	4335163	8	17651	15	39172	30	428753	23	994915	10	2854670	10	663744	20	5053712	Bahriye	13	
	638229	30	402	402	4210	126140	10	507075	20	390000	1445544	Tobhane	14					
	2236766	11	3749	34	0	233427	15	735518	1264071	2	0	1663992	Jandarma	15				
	133483	15	0	9	4859	30	24414	35	104199	30	0	121314	Zaptiye	16				
	0	0	0	0	0	0	0	0	0	0	0	0	0	0	0	Posta ve Telgraf	17	
	0	0	0	0	0	0	0	0	0	0	0	0	0	0	0	Sıhhiye	18	
	0	0	0	0	0	0	0	0	0	0	0	0	0	0	0	Müstekrizat	19	
	1998791	33	0	1000	28835	762814	1206142	12	418375	10	2127426	Havalat Müteferrik	20					
	74251	24	74251	24												Sene-i Atike Duyun	21	
	14360837	29	110805	13	61976	30	1364299	13	3525308	39	9298447	14	2472119	30	15160524	20	<b>Yekun</b>	
	411381	38							411381	38						Eşhas (şahıslar) Zimmimiye	22	
	1799560	17							1799560	17			1799560	17	Mesarifat-ı Mübrem	23		
	16974707	24							16974707	24						İrsalat	24	
	249830	33							249830	33						Maaşın Tevkifatının İrsalatı	25	
	495136	14							495136	14						Maarif-i Hassa İanesi	26	
	51227	25							51227	25						Menafi (Yararlı) Hassa İanesi	27	
	23249	25							23249	25						Reddiyat	28	
	0								0							Hesabı Cariye (Cari Hesap)	29	
	200000								200000				200000			Sarf-ı Emr Olunan Meblağ	30	
	20205094	16							20205094	16			1999560	17		<b>Yekun</b>		
	3732262	9							3732262	9						Sene-i Gayesinde Mevcud	31	
	47132951	32	196328	3	254035	24	1623258	27	5955689	12	39103650	6	3336935	2	25341964	33	<b>CÜMLE-İ YEKUN</b>	

Kosova		BELGE NO:95										Sayfa No:90					
VARİDAT																	
MÜLAHAZAT	TAHSİLAT								TAHAKKUKAT		ESAME-İ HESABAT	Numara					
	YEKUN	SENE-İ SABİKA	SENE-İ 1301	SENE-İ 1302	SENE-İ 1303	SENE-İ 1304	SENE-İ SABİKADAN	SALHALARIN									
													Varıdat				
	4512923	8	66374	13	59286	7	143185	24	542314	36	3701762	8	0	5128027	4 Emlak ve Akar Vergisi	1	
	1850866	18	10054	9	6908	2	18085	7	163180	4	1652638	36	0	2265830	5 Temettü Vergisi	2	
	5116358	38	16245	15	12272	7	38736	5	259576	7	4789529	4	0	5990800	23 Bedeli Askeriye	3	
	6168637	34	14806	30	3043	14	13525	10	51063	20	6086199		0	6460165	20 Ağnam Vergisi	4	
	248807		953		489		3119	20	8540	30	235704	30	0	293190	Canavar Vergisi	5	
	0		0		0		0		0		0		0	0	Deve Resmi	6	
	15043523		96		0		103902	13	4363285	38	10576238	34	0	13765869	33 Maktu'an İhale Kılınan Aşar Bedeli	7	
	1238054	7-	106547	31	175292		0		35037	23	921176	32-	2318	27	921176	32 Emanet-i İdare Olunan Aşar Hasılatı	8
	52648	6	0		3000		0		3000		46648	6	0	51221	Emlak-ı Miriyenin Maucel ve İhbar Hasılatı	9	
	253		0		0		0		0		253		0	253	Sayd-ı Bahri (Balık Avcılığı)	10	
	200		0		0		0		0		200		0	200	Sayd-ı Berri (Kara avcılığı)	11	
	529622	6	0		0		0		485	20	529136	26	174	529960	26 Rüşum-ı Mütenevvia	12	
	150925	14	0		0		0		0		150925	14	0	150925	14 Orman Hakkı Ve Kereste ve Yol Resimleri	13	
	25224		0		0		0		0		25224		0	25224	Envai Maden	14	
	646857	36	0		0		0		0		646857	36	0	646857	36 Emlak ve Tapu Harçları	15	
	372604	14	0		0		0		0		372604	14	0	372604	14 Mahkeme Harçları	16	
	539047	5	0		0		0		73759	27	465287	18	72482	12	465287	18 Hasılatı Müteferrik	17
	137105	34	137105	34												Sene-i Atike Bakayası	18
	36633658	25-	352183	12	260290	30	320553	39	5500244	6	30200386	18-	74974	39	37067593	25 Yekun	
																Hesab-ı Cariden (Cari Hesap)	19
	263556	35									263556	35		263556	35 Maasat Tevkifatı	20	
	610534	33-	5732	31	8702	23	9142	37	175462	17	411494	5-		453937	6 Maarif-i Hassa İanesi	21	
	1037857	26-	1321	29-	8950	31	14821	30	321974	12	690789	4		907873	14 Menafi (Yararlı) Hassa İanesi	22	
	471076	30									471076	30				Emanet	23
	13268	2									13268	2				İstirdadat	24
	37309	14									37309	14				Eşhas (şahıslar) Zimmimiye	25
	139703	32									139703	32		74702	32 Kabzı Emir Olunan Meblağ	26	
	2573307	13	7054	20-	17653	14	23964	27	497436	29	2027198	2-		1700070	7 Yekun		
	746530	6-									746530	6-				Sene-i İbtidasında Mevcud	27
	39953496	5	359237	32-	277944	4	344518	26	5997680	35	32974114	27-	74974	39	38717663	32- CÜMLE-İ YEKUN	

Sayfa No:91		BELGE NO:96										Vilayeti						
MESARİFAT																		
MÜLAHAZAT	TE'DİYAT							TAHAKKUKAT			ESAME-İ HESABAT	Numara						
	YEKUN	SENE-İ SABİKA	SENE-İ 1301	SENE-İ 1302	SENE-İ 1303	SENE-İ 1304	SENE-İ SABİKADAN	SALHALARIN										
	357310	25	0	0	1250	83253	22	272807	3	0	339406	33	Şeriye	1				
	1913590	38	500	11482	6673	459734	15	1435200	38	54350	11	1727293	16	Dahiliye	2			
	1267133	4	9925	18	531	2744	21	328610	29	925320	32	14631	35	1094826	31	Adliye	3	
	225266	35	0	2796	3160	83416	8	135894	27	2878	187455	26	Maarif	4				
	234676	33	0	0	0	47664	39	187011	34	11070	39	200660	Nafia	5				
	1559965	24	7318	3	8967	15	28486	36	304027	36	1211165	14	20237	1	1502986	15	Maliye	6
	7773	12	2919	4	4854	8	0	0	0	0	0	0	Ağşar	7				
	0	0	0	0	0	0	0	0	0	0	0	0	Orman ve Maden	8				
	52456	38	28131	36	23203	30	1121	12	0	0	0	0	Vergi Emaneti	9				
	54440	19	1161	2262	30	4208	20683	25	26125	4	17629	35	79280	30	Esham-ı Mütenevvia	10		
	5672614	28	49955	21	54097	27	47644	14	1327391	14	4193525	32	120798	1	5131909	31	Yekun	
	643560	0	0	0	0	643560	0	838000	Hazine-i Hassa Şahane	11								
	26365699	32	0	1019	24	368370	32	6831270	39	19165038	17	1120	31929414	Nizamiye	12			
	0	0	0	0	0	0	0	0	0	0	0	0	Bahriye	13				
	18445	0	0	0	1620	16825	0	23218	Tobhane	14								
	3147974	18	90	12690	10	20031	3	931662	4	2183500	1	0	3133617	Jandarma	15			
	162376	30	0	0	2471	42696	35	117208	35	0	146692	Zaptiye	16					
	0	0	0	0	0	0	0	0	0	0	0	0	Posta ve Telgraf	17				
	0	0	0	0	0	0	0	0	0	0	0	0	Sihhiye	18				
	0	0	0	0	0	0	0	0	0	0	0	0	Müstekrazat	19				
	477825	26	0	0	0	170306	8	307519	18	2970	324488	Havalat Müteferrik	20					
	17399	24	17399	24	0	0	0	0	0	0	0	0	Sene-i Atike Duyun	21				
	30833281	10	17489	24	13709	34	390873	35	7977556	6	22433651	31	4090	32395429	Yekun			
	5544																	
	563591	29																
	1272358	2																
	240878	19																
	81489	20																
	204221	15																
	263502	23																
	0																	
	138438	17																
	2770024	5																
	677576	2																
	39953496	5	67445	5	67807	21	438518	9	9304947	20	30074777	30	124888	8	42229368	37	CÜMLE-İ YEKUN	

Konya				BELGE NO:97								Sayfa No:92					
VARİDAT																	
MÜLAHAZAT	TAHSİLAT								TAHAKKUKAT		ESAME-İ HESABAT	Numara					
	YEKUN	SENE-İ SABİKA	SENE-İ 1301	SENE-İ 1302	SENE-İ 1303	SENE-İ 1304	SENE-İ SABİKADAN	SALHALARIN									
													Varidat				
	7054956	18	221209	13	165998	9	267939	28	2086399	24	4313409	24	0	6845231	Emlak ve Akar Vergisi	1	
	3641694	3	26123		20780	35	37153	39	524394	5	3033242	4	0	8748573	Temettü Vergisi	2	
	425060	13	4768	30	6006	30	7872	35	53881	12	352530	26	0	1202200	Bedeli Askeriye	3	
	8202915	5	32049	20	9780	20	8512	10	432845		7719727	35	0	8738598	20 Ağnam Vergisi	4	
	77		0		0		0		77		0		0	217	Canavar Vergisi	5	
	0		0		0		0		0		0		0	0	Deve Resmi	6	
	11115604	31	4478		493		71422	34	903347	15	10135863	22	0	21630314	Maktu'an ihale Kılınan Aşar Bedeli	7	
	342506	14	32991	35	36187	15	2645		124966	15	145715	29	124966	15	145715	29 Emanet-î İdare Olunan Aşar Hasılatı	8
	17914		2450		646		77		2524		12217		0	12217	Emlak-ı Miriyenin Maucel ve İhbar Hasılatı	9	
	2516	30	0		0		0		0		2516	30	0	2516	30 Sayd-ı Bahri (Balık Avcılığı)	10	
	671		0		0		0		0		671		0	671	Sayd-ı Berri (Kara avcılığı)	11	
	431059	4	8350		0		3813	30	13450		405445	14	0	405445	14 Rüşum -i Mütenevvia	12	
	1310194	30	0		0		0		0		1310194	30	0	1310194	30 Orman Hakkı Ve Kereste ve Yol Resimleri	13	
	98700		0		0		0		0		98700		0	98700	Envai Maden	14	
	289061	39	0		0		0		0		289061	39	0	289061	39 Emlak ve Tapu Harçları	15	
	729898	20	0		0		0		0		729898	20	0	729898	20 Mahkeme Harçları	16	
	686218	12	286727	13	5476	10	17349	17	49887	2	326778	10	49887	2	326778	10 Hasılatı Mütferrik	17
	279046	36	279046	36												Sene-i Atike Bakayası	18
	34628095	15	898194	27	245368	39	416786	33	4191771	33	28875973	3	174853	17	50486332	32 Yekun	
																Hesab-ı Cariden (Cari Hesap)	19
	275344	16									275344	16		275344	16 Maaşat Tevkifatı	20	
	536476	36	2156	31	2288	30	2392	7	45828	13	483810	35		483810	35 Maarif-i Hassa İanesi	21	
	940233	20	1642	31	1329	9	2788	14	80596	34	853876	12		853876	12 Menafi (Yararlı) Hassa İanesi	22	
	200000										200000					Emanet	23
	65284	5									65284	5				İstirdadat	24
	316578	2									316578	2				Eşhas (şahıslar) Zimmimiye	25
	0										0					Kabzi Emir Olunan Meblağ	26
	2333916	39	3799	22	3617	39	5180	21	126425	7	2194893	30		1613031	23 Yekun		
	4687333	24									4687333	24				Sene-i İbtidasında Mevcud	27
	41649345	38	901994	9	248986	38	421967	14	4318197		35758200	17	174853	17	52099364	15 CÜMLE-İ YEKUN	



Sayfa No:93				BELGE NO:98								Vilayeti							
MESARİFAT																			
MÜLAHAZAT	TE'DİYAT								TAHAKKUKAT		ESAME-İ HESABAT	Numara							
	YEKUN	SENE-İ SABİKA		SENE-İ 1301	SENE-İ 1302	SENE-İ 1303	SENE-İ 1304	SENE-İ SABİKADAN	SALHALARIN										
	411345	35	2100	2100	3600	87849	30	315696	5	2400	580238	10	Şeriye	1					
	1650375	4	0	3196	3012	432637	17	1211529	1	76506	2131461	3	Dahiliye	2					
	1506478	31	400	1995	8577	387019	36	1108486	20	29150	1368011	7	Adliye	3					
	211826	9	47	231	4037	93337	12	114172	27	1930	174096		Maarif	4					
	333980	32	0	500	0	104354	4	229126	28	23475	352148	27	Nafia	5					
	2654102	26	266	20	1356	6957	20	644845	15	2000677	11	47709	2594219	33	Maliye	6			
	67392	30	61231	15	5661	15	500	0	0	0	0		Ağşar	7					
	23066	35	1680	15	1386	20	20000	0	0	0	0		Orman ve Maden	8					
	6795	10	1156		1253	10	4386	0	0	0	0		Vergi Emaneti	9					
	764936	8	19002	8	9316	28	21251	39	341992	31	373372	22	33383	18	424036	12	Esham-ı Mütenevvia	10	
	7630300	20	85883	38	26995	33	72323	10	2092036	25	5353060	34	214555	15	7624211	12	<b>Yekun</b>		
																		<b>Havalat (Havaleler,Gönderiler)</b>	
	219252		0	0	0	0	0	219252		0	499525							Hazine-i Hassa Şahane	11
	7880183	8	15600	33	42780	166125		1007624	5	6648053	10	100000	11095195					Nizamiye	12
	186962	20	0	0	1800	162162	20	23000		1851	42113	20						Bahriye	13
	753606		0	0	540	126056		627010		650000	2014760							Tobhane	14
	3409597		0	0	0	1405943	5	2003653	35	0	3339335	13						Jandarma	15
	55376	1	0	0	0	29168	10	26207	31	0	38827							Zaptiye	16
	0		0	0	0	0		0		0	0							Posta ve Telgraf	17
	0		0	0	0	0		0		0	0							Sihhiye	18
	0		0	0	0	0		0		0	0							Müstekrazat	19
	1224430	27	1480	0	540	447313	35	77596	32	0	1840975							Havalat Müteferrik	20
	449603		449603	0	0	0		0		0	0							Sene-i Atike Duyun	21
	14179010	16	466683	33	42780	169005		3178267	35	10322273	28	751851	18870731	13				<b>Yekun</b>	
	1732093	12						1732093	12									Eşhas (şahıslar) Zimmimiye	22
	1533372	37						1533372	37		1533372	37						Mesarifat-ı Mübrem	23
	9319821	35						9319821	35									İrsalat	24
	245808	19						245808	19									Maşın Tevkifatının İrsalatı	25
	418685	35						418685	35									Maarif-i Hassa İanesi	26
	117211	20						117211	20									Menafi (Yararlı) Hassa İanesi	27
	312377	20						312377	20									Reddiyat	28
	0							0										Hesabı Cariye (Cari Hesap)	29
	209580							209580			1500000							Sarf-ı Emr Olunan Meblağ	30
	1388951	18						1388951	18		3033372	37						<b>Yekun</b>	
	5951083	24						5951083	24									Sene-i Gayesinde Mevcud	31
	41649345	38	552567	31	29775	33	241328	10	5270304	20	35515369	24	966406	15	29528315	22		<b>CÜMLE-İ YEKUN</b>	

Gird		BELGE NO:99										Sayfa No:94			
VARİDAT															
MÜLAHAZAT	TAHSİLAT							TAHAKKUKAT			ESAME-İ HESABAT	Numara			
	YEKUN	SENE-İ SABİKA	SENE-İ 1301	SENE-İ 1302	SENE-İ 1303	SENE-İ 1304	SENE-İ SABİKADAN	SALHALARIN							
													Varıdat		
	9931	12						9931	12			123352	20 Emlak ve Akar Vergisi	1	
													Temettü Vergisi	2	
													Bedeli Askeriye	3	
													Ağnam Vergisi	4	
													Canavar Vergisi	5	
													Deve Resmi	6	
	8584042	29	41851	3177	10	96758	19	450874	11	7991381	29		10441252	31 Maktu'an İhale Kılınan Aşar Bedeli	7
														Emanet-i İdare Olunan Aşar Hasılatı	8
	27396	27						14773		12623	27		37301	37 Emlak-ı Miriyenin Mauccel ve İhbar Hasılatı	9
	163074	30								163074	30		163074	30 Sayd-ı Bahri (Balık Avcılığı)	10
														Sayd-ı Berri (Kara avcılığı)	11
														Rüsum -i Mütenevvia	12
														Orman Hakkı Ve Kereste ve Yol Resimleri	13
	10866	10								10866	10		10866	10 Envai Maden	14
														Emlak ve Tapu Harçları	15
	363104	23								363104	23		363104	23 Mahkeme Harçları	16
	225096	18						2223		222873	18		223913	18 Hasılatı Müteferrik	17
														Sene-i Atike Bakayası	18
	9383512	29	41851	3177	10	96758	19	467870	11	8773855	29		11362866	9 Yekun	
														Hesab-ı Cariden (Cari Hesap)	19
														Maaşat Tevkifatı	20
														Maarif-i Hassa İanesi	21
														Menafi (Yararlı) Hassa İanesi	22
														Emanet	23
	568									568				İstirdadat	24
														Eşhas (şahıslar) Zimmimiye	25
	7544011	37						42343	32	7501668	5		7501668	5 Kabzi Emir Olunan Meblağ	26
	7544579	37						42343	32	7501668	5		7501668	5 Yekun	
	1911189	33								1911189	33			Sene-i İbtidasında Mevcud	27
	18839282	19	41851	3177	10	96758	19	510214	3	18187281	27		18864534	14 CÜMLE-İ YEKUN	

Sayfa No:95		BELGE NO:100										Vilayeti			
MESARİFAT															
MÜLAHAZAT	TE'DİYAT								TAHAKKUKAT		ESAME-İ HESABAT	Numara			
	YEKUN	SENE-İ SABİKA	SENE-İ 1301	SENE-İ 1302	SENE-İ 1303	SENE-İ 1304	SENE-İ SABİKADAN	SALHALARIN							
												Şeriye	1		
	3405952	16	3639	0	4759	629244	16	2768310	0	3109882	15	Dahiliye	2		
	2390350	30	0	0	0	439071	25	1951279	5	0	2281510	25	Adliye	3	
	1936001	20	0	0	32241	20	958655	945105	0	1536000		Maarif	4		
	52433	15	0	0	0	30237	10	22196	5	0	64436	20	Nafia	5	
	339857	10	0	0	0	61732	30	278124	20	0	307714	20	Maliye	6	
	0		0	0	0	0		0		0			Ağsar	7	
	0		0	0	0	0		0		0			Orman ve Maden	8	
	0		0	0	0	0		0		0			Vergi Emaneti	9	
	0		0	0	0	0		0		0			Esham-ı Mütenevvia	10	
	8124595	11	3639	0	37000	20	2118941	1	5965014	30	0	7299544	Yekun		
													Havalat (Havaleler,Gönderiler)		
													Hazine-i Hassa Şahane	11	
													Nizamiye	12	
													Bahriye	13	
													Tobhane	14	
	5407795	12	230724	30	175239	5	0	1112637	3889194	17	0	5213480	Jandarma	15	
													Zaptiye	16	
													Posta ve Telgraf	17	
													Sihhiye	18	
													Müstekrazat	19	
													Havalat Mütferrik	20	
													Sene-i Atike Duyun	21	
	5407795	12	230724	30	175239	5	0	1112637	3889194	17		5213480	Yekun		
													Eşhas (şahıslar) Zimmimiye	22	
													Mesarifat-ı Mübrem	23	
													İrsalat	24	
													Maaşın Tevkifatının İrsalatı	25	
													Maarif-i Hassa İanesi	26	
													Menafi (Yararlı) Hassa İanesi	27	
													Reddiyat	28	
													Hesabı Cariye (Cari Hesap)	29	
	2898989	35	183235	15					2715754	20		2715754	Sarf-ı Emr Olunan Meblağ	30	
	2898989	35	183235	15					2715754	20		2715754	Yekun		
	2407902	1							2407902	1			Sene-i Gayesinde Mevcud	31	
	18839282	19	417599	5	175239	5	37000	20	3231578	1	14977865	28	15228778	0- CÜMLE-İ YEKUN	

Manastır		BELGE NO:101										Sayfa No:96						
VARİDAT																		
MÜLAHAZAT	TAHSİLAT								TAHAKKUKAT			ESAME-İ HESABAT	Numara					
	YEKUN	SENE-İ SABİKA	SENE-İ 1301	SENE-İ 1302	SENE-İ 1303	SENE-İ 1304	SENE-İ SABİKADAN	SALHALARIN										
													Varidat					
	5891564	39	113510	37	87869	14	213007	14	682548	28	4794628	26	6301437	39	Emlak ve Akar Vergisi	1		
	2471566	39	30743	27	17354	13	35283	9	164465	25	2223720	5	2626317		Temettü Vergisi	2		
	7242376	28	25998	7	9952	35	64091	20	262316	4	6879518	2	7718582	24	Bedeli Askeriye	3		
	5238137	21	19053	5	11326	30	24092	32	65061	18	5118603	16	5388284		Ağnam Vergisi	4		
	320706	25	4014	10	4173	20	10044		35796	10	266678	25	354460		Canavar Vergisi	5		
															Deve Resmi	6		
	13642500	37	78161	4	87217	25	498730	33	4629950	11	8348441	4	0	14788097	25	Maktu'an İhale Kılınan Aşar Bedeli	7	
	721046	29	214644	5	453146	4	0		1448	5	51808	15	1448	5	51808	15	Emanet-i İdare Olunan Aşar Hasılatı	8
	101387	2	12944	15	9984	5	12897	17	36799	5	28762		36799	5	28762		Emlak-ı Miriyenin Mauccel ve İhbar Hasılatı	9
	2772										2772				2772		Sayd-ı Bahri (Balık Avlığı)	10
	3510										3510				3510		Sayd-ı Berri (Kara avlığı)	11
	451712	20	21256		0	5127	20	141869	15	283459	25	141869	15	283459	25	Rüsum -ı Mütenevvia	12	
	280187	25									280187	25		280187	25	Orman Hakkı Ve Kereste ve Yol Resimleri	13	
																Envai Maden	14	
	1186503										1186503			1186503		Emlak ve Tapu Harçları	15	
	345540	38									345540	38		345540	38	Mahkeme Harçları	16	
	1086345	34	221637	11	35791	10	79654	21	205684	34	543577	38	205684	34	543577	38	Hasılatı Mütferrik	17
	838588	33	838588	33													Sene-i Atike Bakayası	18
	39824448	10	1580551	34	716815	36	943429	6	6225939	35	30357711	19	385801	19	39903300	29	Yekun	
																	Hesab-ı Cariden (Carl Hesap)	19
	209634	2									209634	2		209634	2	Maaşat Tevkifatı	20	
	685442	35	9741	28	18829	17	29247	31	191935	25	435688	14		795749	15	Maarif-i Hassa İanesi	21	
	1189791	27	14870	28	32531	28	51679	36	369388	13	721321	2		1237661		Menafi (Yararlı) Hassa İanesi	22	
	134721	32									134721	32				Emanet	23	
	147935	37									147935	37				İstirdadat	24	
	605	16									605	16				Eşhas (şahıslar) Zimmimiye	25	
	521347	15									521347	15		521347	15	Kabız Emir Olunan Meblağ	26	
	2889479	4	24612	16	51361	5	80927	27	561323	38	2171253	38		2764391	32	Yekun		
	1225369	17									1225369	17				Sene-i İbtidasında Mevcud	27	
	43939296	31	1605164	10	768177	10	1024356	33	6787263	33	33754334	34	385801	19	42667692	21	CÜMLE-İ YEKUN	

Sayfa No:97		BELGE NO:102										Vilayeti						
MESARİFAT																		
MÜLAHAZAT	TE'DİYAT								TAHAKKUKAT				ESAME-İ HESABAT	Numara				
	YEKUN	SENE-İ SABİKA	SENE-İ 1301	SENE-İ 1302	SENE-İ 1303	SENE-İ 1304	SENE-İ SABİKADAN	SALHALARIN										
	280290	16	0	0	5000	46839	12	228451	4	0	310335	Şeriye	1					
	1697927	16	5062	20	2212	36	11926	30	320599	33	1358125	17	85840	21	1540375	Dahiliye	2	
	843129	20	452	0	4115	20	205923	14	632638	26	756	915925	10	Adliye	3			
	222580	17	2108	0	2762	75229	142481	17	0	142481	17	Maarif	4					
	614971	30	0	1199	20	5366	30	87876	30	520528	30	43841	20	488657	35	Nafia	5	
	1317029	23	1476	4753	5	12699	10	205264	37	1092836	11	24573	3	1121959	24	Maliye	6	
	19800	5	6789	25	13010	20	0	0	0	0	0	Ağsar	7					
	0	0	0	0	0	0	0	0	0	0	0	Orman ve Maden	8					
	1565	0	25	1540	0	0	0	0	0	0	0	Vergi Emaneti	9					
	86810	26	459	454	1752	30	23603	60541	36	0	60541	Esham-i Mütenevvia	10					
	5084104	33	16347	5	21655	1	45163	965336	6	4035603	21	155011	4	4580276	18	Yekun		
												Havalat (Havaleler,Gönderiler)						
	500000	0	0	0	0	0	500000	0	0	600000	Hazine-i Hassa Şahane	11						
	20682211	26	27340	20	38107	13	278344	10	3856811	26	16481607	37	0	25701220	Nizamiye	12		
	79824	0	0	0	67824	12000	0	15120	Bahriye	13								
	42788	0	0	0	11231	31557	0	40844	Tobhane	14								
	3101072	22	10153	13	2815	20	7761	10	847004	21	2233337	38	0	2903870	Jandarma	15		
	259535	35	0	0	1200	49612	35	208723	0	243593	Zaptiye	16						
	0	0	0	0	0	0	0	0	0	0	Posta ve Telgraf	17						
	0	0	0	0	0	0	0	0	0	0	Sihhiye	18						
	0	0	0	0	0	0	0	0	0	0	Müstekrizat	19						
	1034421	22	8535	10	6980	20	35556	16	361223	12	622126	4	0	635250	20	Havalat Mütferrik	20	
	51128	30	51128	30	0	0	0	0	0	0	0	Sene-i Atike Duyun	21					
	25750982	15	97157	33	47903	13	322861	36	5193707	14	20089351	39	0	30139897	20	Yekun		
	26992	13							26992	13					Eşhas (şahıslar) Zimmimiye	22		
	1008486	25							1008486	25				1008486	25	Mesarifat-ı Mübrem	23	
	8926826	31							8926826	31					İrsalat	24		
	205246	34							205246	34					Maaşın Tevkifatının İrsalatı	25		
	634416	22							634416	22					Maarif-i Hassa İanesi	26		
	0								0						Menafi (Yararlı) Hassa İanesi	27		
	123129	34							123129	34					Reddiyat	28		
	0								0						Hesabı Cariye (Cari Hesap)	29		
	1063322								1063322		8106	20	2000228	Sarf-ı Emr Olunan Meblağ	30			
	11988420	39							11988420	39	8106	20	3008714	25	Yekun			
	1115788	24							1115788	24					Sene-i Gayesinde Mevcud	31		
	43939296	31	113504	38	69558	14	368024	36	6159043	20	37229165	3	163117	37	37728888	23	CÜMLE-İ YEKUN	

Mamüretülaziz (Elazığ)				BELGE NO:103				Sayfa No:98						
VARİDAT														
MÜLAHAZAT	TAHSİLAT								TAHAKKUKAT		ESAME-İ HESABAT	Numara		
	YEKUN	SENE-İ SABİKA		SENE-İ 1301	SENE-İ 1302	SENE-İ 1303	SENE-İ 1304	SENE-İ SABİKADAN	SALHALARIN					
											Varıdat			
3079010	32	52900	24	45045	7	99069	8	361630	23	2520365	10	3165938	Emlak ve Akar Vergisi	1
1019291	31	7181	11	7495	13	17400	32	102114	31	885099	24	2272485	Temettü Vergisi	2
1300018	5	14707	20	5636	11	14478	3	113045	29	1152150	22	1726321	Bedeli Askeriye	3
2182315	38	13875	18	12789	30	10946		66664	10	2078040	20	2629501	Ağnam Vergisi	4
													Canavar Vergisi	5
													Deve Resmi	6
7611772	15	94242	30	20673	36	77624	17	1712662	21	5706568	31	9305774	10 Maktu'an İhale Kılınan Aşar Bedeli	7
117138		30263	38	19771	9	21839	11	23592	15	21671	7	21671	7 Emanet-i İdare Olunan Aşar Hasılatı	8
519										519		519	Emlak-ı Miriye'nin Maucel ve İhbar Hasılatı	9
													Sayd-ı Bahri (Balık Avcılığı)	10
													Sayd-ı Berri (Kara avcılığı)	11
263805	10	13992		4055		6355		6868	20	232534	30	384396	Rüsum-ı Mütenevvia	12
12466	35									12466	35	12466	35 Orman Hakkı Ve Kereste ve Yol Resimleri	13
													Envai Maden	14
355900	19									355900	19	355900	19 Emlak ve Tapu Harçları	15
156188	30									156188	30	156188	30 Mahkeme Harçları	16
202480	21	3107		2906		1291		5935	21	189241		243465	27 Hasılatı Müteferrik	17
86833	17	86833	17										Sene-i Atike Bakayası	18
16387741	13	317103	38	118372	26	249003	31	2392514	20	13310746	18	20274627	8 Yekun	
													Hesab-ı Cariden (Cari Hesap)	19
167897	37									167897	37	167897	37 Maaşat Tevkifatı	20
397343	23	5630	21	2591	37	6126	28	89384	15	293610	2	508440	34 Maarif-i Hassa İanesi	21
771203	10	9717	14	4749	8	11899	3	172049	3	572788	22	930567	12 Menafi (Yararlı) Hassa İanesi	22
													Emanet	23
13361	23									13361	23		İstirdadat	24
2076	30									2076	30		Eşhas (şahıslar) Zimmimiye	25
56822	20									56822	20	56822	20 Kabzı Emir Olunan Meblağ	26
1408705	23	15347	35	7341	5	18025	31	261433	18	1106557	14	1663728	23 Yekun	
3561683										3561683			Sene-i İbtidasında Mevcud	27
21358129	36	332451	33	125713	31	267029	22	2653947	38	17978986	32	21938355	31 CÜMLE-İ YEKUN	

Sayfa No:99		BELGE NO:104										Vilayeti						
MESARİFAT																		
MÜLAHAZAT	TE'DİYAT								TAHAKKUKAT			ESAME-İ HESABAT	Numara					
	YEKUN	SENE-İ SABİKA	SENE-İ 1301	SENE-İ 1302	SENE-İ 1303	SENE-İ 1304	SENE-İ SABİKADAN	SALHALARIN										
	267122	30	2500	9500	15650	60056	20	179416	10	0	281331	Şeriyeye	1					
	992065	17	1723	20	10335	20	18722	5	222227	23	739056	29	12793	20	968612	4	Dahiliye	2
	458675	24	480	450	11580	20	96768	9	349396	35	2387	30	474908	20	Adliye	3		
	161037	20	0	80	3974	42962	35	114020	25	500	90784	20	Maarif	4				
	533323	20	0	2172	5093	54708	30	471349	30	17446	484026	15	Nafia	5				
	1014209	1	13094	20	14428	5	21003	1	224266	16	741416	39	14808	30	969223	7	Maliye	6
	3920	20	750	3170	20	0	0	0	0	0	0	0	Ağsar	7				
	0	0	0	0	0	0	0	0	0	0	0	0	Orman ve Maden	8				
	5133	6	79	7	1272	39	3781	0	0	0	0	0	Vergi Emaneti	9				
	339427	1	35322	35	31532	28	46599	30	97586	20	128385	8	0	276950	Esham-ı Mütenevvia	10		
	3774914	19	53950	2	72941	32	126403	16	798576	33	2723042	16	47936	3545835	26	<b>Yekun</b>		
																<b>Havalat (Havaleler,Gönderiler)</b>		
	252000		0	0	0	0	252000	0	300000	Hazine-i Hassa Şahane	11							
	5955829	39	32356	40138	69477	26	965620	32	4848237	21	100000	7386679	Nizamiye	12				
	667929		0	40	3230	142744	521915	2500	586700	Bahriye	13							
	10873		0	0	600	4568	5705	0	21995	Tobhane	14							
	2314451	9	24048	16	45205	113439	20	862113	35	1269644	8	0	2906097	20	Jandarma	15		
	63320	15	0	0	3166	8577	5	51577	10	0	117518	Zaptiye	16					
	0	0	0	0	0	0	0	0	0	0	0	0	Posta ve Telgraf	17				
	0	0	0	0	0	0	0	0	0	0	0	0	Sihhiye	18				
	0	0	0	0	0	0	0	0	0	0	0	0	Müstekrazat	19				
	718385	18	0	0	600	95189	6	622596	12	0	1282048	Havalat Müteferrik	20					
	0	0	0	0	0	0	0	0	0	0	0	0	Sene-i Atike Duyun	21				
	9982789	1	56404	16	85383	10	190513	6	2078812	38	7571675	11	102500	12701037	20	<b>Yekun</b>		
	1169	10							1169	10						Eşhas (şahıslar) Zimmimiye	22	
	397801	3							397801	3			397801	3	Mesarifat-ı Mübrem	23		
	3306078	16							3306078	16					İrsalat	24		
	160959	33							160959	33					Maaşın Tevkifatının İrsalatı	25		
	98998	20							98998	20					Maarif-i Hassa İanesi	26		
	32216								32216						Menafi (Yararlı) Hassa İanesi	27		
	1798	20							1798	20					Reddiyat	28		
	0								0						Hesabi Cariye (Cari Hesap)	29		
	4966								4966				4966		Sarf-ı Emr Olunan Meblağ	30		
	4003987	22							4003987	22					<b>Yekun</b>			
	3596438	34							3596438	34			402767	3	Sene-i Gayesinde Mevcud	31		
	21358129	36	110354	18	158325	2	316916	22	2877389	31	17895144	3	150436	16649640	9	<b>CÜMLE-İ YEKUN</b>		

Musul		BELGE NO:105										Sayfa No:100									
VARİDAT																					
MÜLAHAZAT	TAHSİLAT								TAHAKKUKAT			ESAME-İ HESABAT	Numara								
	YEKUN	SENE-İ SABİKA	SENE-İ 1301	SENE-İ 1302	SENE-İ 1303	SENE-İ 1304	SENE-İ SABİKADAN	SALHALARIN													
													Varidat								
	2950773	13	119424	3	137695	27	229557	36	672852	36	1791242	31	4939438	Emlak ve Akar Vergisi	1						
	866687	3	46912	25	51779	35	95883	7	166516	6	505595	10	1150717	Temettü Vergisi	2						
	263488	20	2708		12017	5	22035	12	53647	11	173080	32	531767	Bedeli Askeriye	3						
	3944795	23	15639	20	4533	2-	13197	22	87503	10	3823921	31	4528565	Ağnam Vergisi	4						
														Canavar Vergisi	5						
	23275	20									23275	20	24970	Deve Resmi	6						
	4987162	22	56370	31	74380	4	155205	37	769742	27-	3931463	2-	5497604	1 Maktu'an İhale Kılınan Aşar Bedeli	7						
	160567	28	2898	5	49183	24-	19097	12	30019	14	59369	12-	114	25	222839	Emanet-i İdare Olunan Aşar Hasılatı	8				
	55106	30	1		141	10	243	20	3585	20	51135	20	66655	Emlak-ı Miriyenin Maucel ve İhbar Hasılatı	9						
	745										745		745	Sayd-ı Bahri (Balık Avlığı)	10						
														Sayd-ı Berri (Kara avlığı)	11						
	735161	32	2332	30	940	30	20128		160286	15	551473	37	734478	Rüsum -i Mütenevvia	12						
	45735	25									45735	25	45735	25	45735	Orman Hakkı Ve Kereste ve Yol Resimleri	13				
														Envai Maden	14						
	414871	13									414871	13	414871	13	414871	Emlak ve Tapu Harcları	15				
	113274	15									113274	15	113274	15	113274	Mahkeme Harcları	16				
	89418	37	12793	35	5726	25	18088	15	37104	25	15705	17	35138	35	15705	17	Hasılatı Müteferrik	17			
	41829	16	41829	16														Sene-i Atike Bakayası	18		
	14692893	17	300910	5	336398	20-	573437	1	1981258	4-	11500889	26	35253	20	18287364	31	Yekun	19			
																		Hesab-ı Cariden (Cari Hesap)	19		
	151722	4									151722	4	151722	4	151722	4	151722	4	Maaşat Tevkifatı	20	
	161450	21-	998	25	11013	23	7363	26	25331	23	116743	4-			116743	4-	116743	4-	Maarif-i Hassa İanesi	21	
	258484	30-			5141	19	8063	24	38451	36-	206827	31			206827	31	206827	31	Menafi (Yararlı) Hassa İanesi	22	
																			Emanet	23	
	6258	20									6258	20							İstirdadat	24	
																			Eşhas (şahıslar) Zimmimiye	25	
	26292	5									26292	5			26292	5	26292	5	Kabzi Emir Olunan Meblağ	26	
	604208	1	998	25	16155	2	15427	10	63753	19-	507843	24-			501585	4-			Yekun	27	
	1464773	24									1464773	24								Sene-i İbtidasında Mevcud	27
	16761875	2	301908	30	352553	22-	588864	11	2045041	24	13473506	34-	35253	20	18788949	35-			CÜMLE-İ YEKUN		



Sayfa No:101				BELGE NO:106								Vilayeti						
MESARİFAT																		
MÜLAHAZAT	TE'DİYAT								TAHAKKUKAT			ESAME-İ HESABAT	Numara					
	YEKUN	SENE-İ SABİKA	SENE-İ 1301	SENE-İ 1302	SENE-İ 1303	SENE-İ 1304	SENE-İ SABİKADAN	SALHALARIN										
	184391	26	0	0	800	43253	29	140337	27	0	190567	30	Şeriye	1				
	1319501	31	1398	30	5512	27087	36	246883	31	1038618	34	30444	13	1380996	39	Dahiliye	2	
	576473	13	0	4280	10350	149810	20	412032	33	2409	596429	16	Adliye	3				
	25141	30	0	0	0	20060	10	5081	20	0	5081	20	Maarif	4				
	0	0	0	0	0	0	0	0	0	0	0	0	Nafia	5				
	1195657	11	46	30	6584	24095	15	293910	16	871020	10	29400	12	1384327	36	Maliye	6	
	25224	20	0	13748	11476	0	20	0	0	0	0	0	0	0	Ağşar	7		
	0	0	0	0	0	0	0	0	0	0	0	0	0	0	Orman ve Maden	8		
	10811	28	0	6575	24	4236	4	0	0	0	0	0	0	0	Vergi Emaneti	9		
	20315	14	1789	25	311	30	863	14	2929	28	14420	37	0	36113	Esham-ı Mütenevvia	10		
	3357517	13	3235	5	37012	14	78909	29	756847	34	2481512	11	62253	25	3593516	21	Yekun	
																Havalat (Havaleler,Gönderiler)		
	0	0	0	0	0	0	0	0	0	0	0	0	0	0	0	Hazine-i Hassa Şahane	11	
	7977217	32	11778	20	30508	20	149229	31	1580968	6204732	1	0	14011535		Nizamiye	12		
	0	0	0	0	0	0	0	0	0	0	0	0	0	0	0	Bahriye	13	
	0	0	0	0	0	0	0	0	0	0	0	0	0	8000		Tobhane	14	
	2287955	6	0	85217	36	110314	887684	1204739	10	0	3931016				Jandarma	15		
	25648	17	0	0	0	8757	12	16891	5	0	33641				Zaptiye	16		
	0	0	0	0	0	0	0	0	0	0	0	0	0	0	0	Posta ve Telgraf	17	
	0	0	0	0	0	0	0	0	0	0	0	0	0	0	0	Sıhhiye	18	
	0	0	0	0	0	0	0	0	0	0	0	0	0	0	0	Müstekrazat	19	
	340891	39	0	0	0	114857	19	226034	20	0	680295				Havalat Mütferrik	20		
	986	986														Sene-i Atike Duyun	21	
	10632689	14	12755	20	115726	16	259543	31	2592266	31	7652396	36		18664487		Yekun		
	33006	31							33006	31						Eşhas (şahıslar) Zimmimiye	22	
	339027	24							339027	24			339027	24		Mesarifat-ı Mübrem	23	
	433763	34							433763	34						İrsalat	24	
	78207	11							78207	11						Maaşın Tevkifatının İrsalatı	25	
	53622	20							53622	20						Maarif-i Hassa İanesi	26	
	45816	8							45816	8						Menafi (Yararlı) Hassa İanesi	27	
	70619	1							70619	1						Reddiyat	28	
	0								0							Hesabı Cariye (Carl Hesap)	29	
	0								0							Sarf-ı Emr Olunan Meblağ	30	
	1054063	9							1054063	9			339027	24		Yekun		
	1717605	6							1717605	6						Sene-i Gayesinde Mevcud	31	
	16761875	2	15990	25	152738	30	338453	20	3349114	25	12905577	22	62253	25	22597031	5	CÜMLE-İ YEKUN	

Van		BELGE NO:107										Sayfa No:102												
VARİDAT																								
MÜLAHAZAT	TAHSİLAT								TAHAKKUKAT		ESAME-İ HESABAT	Numara												
	YEKUN	SENE-İ SABİKA	SENE-İ 1301	SENE-İ 1302	SENE-İ 1303	SENE-İ 1304	SENE-İ SABİKADAN	SALHALARIN																
												Varidat												
	1458231	15	37814	4	32434	37	41990	24	218768	21	1127223	9	2066850	21	Emlak ve Akar Vergisi	1								
	131877	16	9469	1	7664	37	8388	39	61068	32	45285	27	274830	10	Temettü Vergisi	2								
	1184019	28	26474	7	16953	34	23024	1	141822	26	975745		1664123	17	Bedeli Askeriye	3								
	2927495	3	10774		14666	32	33677	10	126138	31	2742238	10	3378840		Ağnam Vergisi	4								
															Canavar Vergisi	5								
															Deve Resmi	6								
	3329628	18	21248	30	11682	22	59029	25	694021	19	2543646	2	4130607		Maktu'an İhale Kılınan Aşar Bedeli	7								
	60821	8	11575	37	12661	16	12136	2	18506	12	5941	21	18506	12	5941	21	Emanet-i İdare Olunan Aşar Hasılatı	8						
	323		0		0		57		228		38		228		38		228	38	Emlak-ı Miriyenin Mauccel ve İhbar Hasılatı	9				
																Sayd-ı Bahri (Balık Avlığı)	10							
																Sayd-ı Berri (Kara avlığı)	11							
	174564	20	1344		870		684	10	16091	30	155584	20			181450	35	Rüsum -ı Mütenevvia	12						
	1627	33									1627	33	1627	33	1627	33	1627	33	Orman Hakkı Ve Kereste ve Yol Resimleri	13				
	833										833		833		833		833		Ervai Maden	14				
	88850	32									88850	32	88850	32	88850	32	88850	32	Emlak ve Tapu Harçları	15				
	131303	39									131303	39	131303	39	131303	39	131303	39	Mahkeme Harçları	16				
	72152	39	1959	5	2139	9	2480	13	9657	4	55917	8	9657	4	55917	8	9657	4	55917	8	Hasılatı Mütferrik	17		
	50907	30	50907	30																Sene-i Atike Bakayası	18			
	9612637	1	171566	34	99073	27	181468	4	1286303	15	7874225	1	28391	16	11981214	16			Yekun					
																				Hesab-ı Cariden (Cari Hesap)	19			
	150440	25									150440	25	150440	25	150440	25	150440	25	150440	25	Maaşat Tevkifatı	20		
	196138	24	1327	1	1279	8	4914	4	36488	10	152130	1	152130	1	152130	1	152130	1	152130	1	Maarif-i Hassa İanesi	21		
	313641	16	1172	25	1665	15	6625	7	67768	9	236410		236410		236410		236410		236410		Menafı (Yararlı) Hassa İanesi	22		
	5056	20									5056	20								5056	20	Emanet	23	
	16444	17									16444	17								16444	17	İstirdadat	24	
	53639	34									53639	34								53639	34	Eşhas (şahıslar) Zimmimiye	25	
	10342										10342		10342		10342		10342		10342		10342		Kabzi Emir Olunan Meblağ	26
	745703	16	2499	26	2944	23	11539	11	104256	19	624463	17	54932226	26						745703	16	Yekun		
	2898936	23									2898936	23								2898936	23	Sene-i İbtidasında Mevcud	27	
	13257287		174066	20	102018	10	193007	15	1390559	34	11397635	1	28391	16	12530537	2				13257287		CÜMLE-İ YEKUN		

Sayfa No:103		BELGE NO:108										Vilayeti						
MESARİFAT																		
MÜLAHAZAT	TE'DİYAT								TAHAKKUKAT				ESAME-İ HESABAT	Numara				
	YEKUN	SENE-İ SABİKA	SENE-İ 1301	SENE-İ 1302	SENE-İ 1303	SENE-İ 1304	SENE-İ SABİKADAN	SALHALARIN	SENE-İ SABİKADAN	SALHALARIN	SENE-İ SABİKADAN	SALHALARIN						
	366233	36	5125	12000	32681	85149	24	231278	12			304598	20	Şeriye	1			
	1330444	4	6482	10	25165	214759	6	327318	24	756719	4	29588	21	859295	17	Dahiliye	2	
	715512	14	5252		5970	26574		172600	22	505115	32	2137		687327	6	Adliye	3	
	38591	30	1360		0	12240		24991	30	0						Maarif	4	
	107675	3	0		2845	4347		39770	28	60712	15	5516	38	80575	15	Nafia	5	
	986390	20	417		9284	20	75491	202695	26	698502	14	13920	14	818992	17	Maliye	6	
	23175	35	5090		18085	35	0	0		0						Ağsar	7	
																Orman ve Maden	8	
	4211	25	600		2273	25	1338									Vergi Emaneti	9	
	70246	11	6597		1258	20	3520	20	35855	30	23017	21	63	20	89035	20	Esham-ı Mütenevvia	10
	3642484	18	30923	10	76882	20	370950	26	888382	24	2275345	18	51226	13	2839824	15	Yekun	
																Havalat (Havaleler,Gönderiler)		
																Hazine-i Hassa Şahane	11	
	3592650	14	52564	20	38472	30	159476	30	526268	33	2815867	21		4422823		Nizamiye	12	
																Bahriye	13	
																Tobhane	14	
	2258173	22	26799	30	33623	6	85640	33	593200	2	1518909	31		2858883		Jandarma	15	
	72367	20					9900	19466	30	43000	30			72518		Zaptiye	16	
																Posta ve Telgraf	17	
	4000		0		0		0	0		4000				4000		Sihhiye	18	
																Müstekrazat	19	
	97748	3	0		0		0	21794	32	75953	11			100224		Havalat Müteferrik	20	
	3840	16	3840	16	0		0			0						Sene-i Atike Duyun	21	
	6028779	35	83204	26	72095	36	255017	23	1160730	17	4457731	13		7458448		Yekun		
	42052	27								42052	27					Eşhas (şahıstar) Zimmimiye	22	
	141871	24								141871	24			141871	24	Mesarifat-ı Mübrem	23	
	593802	1								593802	1					İrsalat	24	
	209721	13								209721	13					Maaşın Tevkifatının İrsalatı	25	
	85489	1								85489	1					Maarif-i Hassa İanesi	26	
	0									0						Menafi (Yararlı) Hassa İanesi	27	
	8334	10								8334	10					Reddiyat	28	
	0									0						Hesabı Cariye (Cari Hesap)	29	
	0									0						Sarf-ı Emr Olunan Meblağ	30	
	1081498	16								1081498	16			141871	24	Yekun		
	2504524	11								2504524	11					Sene-i Gayesinde Mevcud	31	
	13257287		114127	36	148978	16	625968	9	2049113	1	10319099	18	51226	13	10440143	39	CÜMLE-İ YEKUN	

Yanya (Yunanistan)										BELGE NO:109				Sayfa No:104				
VARİDAT																		
MÜLAHAZAT	TAHSİLAT								TAHAKKUKAT				ESAME-İ HESABAT	Numara				
	YEKUN	SENE-İ SABİKA	SENE-İ 1301	SENE-İ 1302	SENE-İ 1303	SENE-İ 1304	SENE-İ SABİKADAN	SALHALARIN										
														Varidat				
	2809276	32	161392	11	163868	18	260102	3	548704	21	1675209	19		3343592	1	Emlak ve Akar Vergisi	1	
	1244665	26	47431	6	30979	2	32888	1	186638	7	946729	10		1822026	10	Temettü Vergisi	2	
	4118106	21	56156	27	34890	1	111776	28	590217	19	3325065	26		5429796	34	Bedeli Askeriye	3	
	6234540	37	52694	14	58677	30	98530	38	239780	12	5784857	23		6774827	20	Ağnam Vergisi	4	
	10421		7		35		276		2517		7590		42	16190		Canavar Vergisi	5	
																Deve Resmi	6	
	6774763	39	46083	11	2074	2	189684	27	1840368	35	4696553	4		7532584	29	Maktu'an İhale Kılınan Aşar Bedeli	7	
	425312	10	76678	30	120369	15	9328	32	126782	21	92152	32	159907	33	115351	29	Emanet-i İdare Olunan Aşar Hasılatı	8
	1928243	11	40707	2	45398	39	39493	7	702330	22	1100313	21		1957025	39	Emlak-ı Miriyenin Mauccel ve İhbar Hasılatı	9	
	2700										2700			2700		Sayd-ı Bahri (Balık Avcılığı)	10	
	680										680			680		Sayd-ı Berri (Kara avcılığı)	11	
	1088884	23	375		1042	20	122565	23	230632		734269	20		1280263	24	Rüsum -i Mütenevvia	12	
	32591	33									36591	33		36591	33	Orman Hakkı Ve Kereste ve Yol Resimleri	13	
																Envai Maden	14	
	365466	10									365466	10		365466	10	Emlak ve Tapu Harçları	15	
	312508	26									312508	26		312508	26	Mahkeme Harçları	16	
	375523	34	38527	25	3233	26	8781	18	42173	29	282807	16	21558	37	328124	12	Hasılatı Mütferrik	17
	355904	30	355904	30												Sene-i Atike Bakayası	18	
	26083590	12	875957	36	460568	33	873423	17	4510145	6	19363495		181508	30	29317729	27	Yekun	
																Hesab-ı Cariden (Cari Hesap)	19	
	237174	28									237174	28		237174	28	Maaşat Tevkifatı	20	
	399840	31	6680	6	8009	7	12131	39	100904	30	272114	29		441368	6	Maarif-i Hassa İanesi	21	
	693267	32	7700	22	12387	25	18699	24	186949	22	467530	18		749646	16	Menafi (Yararlı) Hassa İanesi	22	
	134423										134423					Emanet	23	
	57788	28									57788	28				İstirdadat	24	
	9603	19									9603	19				Eşhas (şahıslar) Zimmimiye	25	
	9056	32									9056	32		9056	32	Kabzi Emir Olunan Meblağ	26	
	1541195	10	14380	28	20396	32	30831	23	287854	13	1187731	34		1437246	2	Yekun		
	722248	34									722248	34				Sene-i İbtidasında Mevcud	27	
	28347034	16	890338	24	480965	25	904255		4797999	19	21273475	28	181508	30	30754975	29	CÜMLE-İ YEKUN	

Sayfa No:105		BELGE NO:110										Vilayeti						
MESARİFAT																		
MÜLAHAZAT	TE'DİYAT								TAHAKKUKAT			ESAME-İ HESABAT	Numara					
	YEKUN	SENE-İ SABİKA	SENE-İ 1301	SENE-İ 1302	SENE-İ 1303	SENE-İ 1304	SENE-İ SABİKADAN	SALHALARIN										
	322777	10	300	300	300	75361	246516	10	0	300040	4	Şeriye	1					
	1793692	32	200	697	34	23477	22	336372	17	1432944	39	80431	22	1670273	12	Dahiliye	2	
	1114368	6		710	3274	39	270300	26	840032	21	3721	1045817	37	Adliye	3			
	69708	5		1440	1940	66328	5	0	930	0	Maarif	4						
	944130	5		3666	12	320	205052	2	735091	31	143406	22	769143	6	Nafia	5		
	1412682	14	4593	30	3209	11	7844	30	240881	8	1156153	15	35134	31	1357429	21	Maliye	6
	51874	25	6535	21923	3	23416	22	0	0	0	Ağşar	7						
											Orman ve Maden	8						
	2767	5	22	26	336	9	2408	10			Vergi Emaneti	9						
	51101	1	1221	0	2860	30	7392	20	39626	31	72002	20	Eşham-ı Mütenevvia	10				
	5763101	23	12872	16	32332	29	65842	33	1201687	38	4450365	27	263623	35	5214706	20	<b>Yekun</b>	
											<b>Havalat (Havaleler,Gönderiler)</b>							
	229510								229510		700000	Hazine-i Hassa Şahane	11					
	10789980	22	3590	3571	193353	23	1934758	29	8654707	10	12765533	Nizamiye	12					
	645027	37	0	5000	26800	251193	37	362034	260691	20	483230	Bahriye	13					
	15082	20				12082	20	3000	3000	Tobhane	14							
	3264230	22	21443	10	3283	20	78744	10	940220	8	222039	14	2936968	İandarma	15			
	215488	36			469	30	59966	9	155052	37	218222	Zaptiye	16					
											Posta ve Telgraf	17						
	9214					9214					Sihhiye	18						
											Müstekrazat	19						
	326890	20				119454	4	207436	16	34609	265546	Havalat Müteferrik	20					
	5896	30	5896	30							Sene-i Atike Duyun	21						
	15501321		30930	11854	20	299367	23	3326889	27	11832279	37	295300	20	17368499	<b>Yekun</b>			
	91361	9						91361	9	Eşhas (şahıslar) Zimmimiye	22							
	1213005	23						1213005	23	1213005	23	Mesarifat-ı Mübrem	23					
	3378792	9						3378792	9	İrsalat	24							
	194634	25						194634	25	Maaşın Tevkifatının İrsalatı	25							
	394882	17						394882	17	Maarif-i Hassa İanesi	26							
	9930	23						9930	23	Menafi (Yararlı) Hassa İanesi	27							
	85364	33						85364	33	Reddiyat	28							
	0							0		Hesabı Cariye (Cari Hesap)	29							
	778835	35			35000	40000	703835	35	8165000	Sarf-ı Emr Olunan Meblağ	30							
	6146807	14			35000	40000	6071807	14	9378005	23	<b>Yekun</b>							
	935803	32						935803	32	Sene-i Gavesinde Mevcud	31							
	28347034	16	43802	16	44187	9	400210	16	4568577	25	23290256	30	558924	15	31961211	3	<b>CÜMLE-İ YEKUN</b>	

Yemen		BELGE NO:111										Sayfa No:106						
VARİDAT																		
MÜLAHAZAT	TAHSİLAT								TAHAKKUKAT				ESAME-İ HESABAT	Numara				
	YEKUN	SENE-İ SABİKA	SENE-İ 1301	SENE-İ 1302	SENE-İ 1303	SENE-İ 1304	SENE-İ SABİKADAN	SALHALARIN	SENE-İ SABİKADAN	SALHALARIN	SENE-İ SABİKADAN	SALHALARIN						
														Varidat				
	6988355	33	154915	39	189499	33	523900	13-	1248270	28-	4871768	39		9255409	Emlak ve Akar Vergisi	1		
															Temettü Vergisi	2		
															Bedeli Askeriye	3		
	1757153	21	41300	4	36279	35	109720	9	364722	20	1205130	33		2928632	Ağnam Vergisi	4		
															Canavar Vergisi	5		
															Deve Resmi	6		
	11346067	8-	270680	2	247865	1	552896	17	2566530	24	7708094	26-		7708094	26-	Maktu'an İhale Kılınan Aşar Bedeli	7	
	4325774	6	300938	6-	157197	14	196901	24-	1268289	2-	2401447	38-	1268289	2-	2401447	38-	Emanet-i İdare Olunan Aşar Hasılatı	8
	34260	26	3800	36	0				5937	12	24066	18		24022	18	Emlak-ı Miriye'nin Mauccel ve İhbar Hasılatı	9	
															Sayd-ı Bahri (Balık Avlığı)	10		
															Sayd-ı Berri (Kara avlığı)	11		
	10206763	27-	55921	5	28771	37	1653094	26	1990642	25	6478333	14-		6478333	14-	Rüsum-ı Mütenevvia	12	
															Orman Hakkı Ve Kereste ve Yol Resimleri	13		
															Envai Maden	14		
															Emlak ve Tapu Harçları	15		
	266624	21									266624	21		266624	21	Mahkeme Harçları	16	
	214659	16-	5707	8	3604	0-	13759	24	3470	32	188117	32		188117	32	Hasılatı Müteferrik	17	
	128094	3-	128094	3-											Sene-i Atike Bakayası	18		
	35267753	3	961358	2	664218	0-	3050272	34	7447863	24	23144040	22-	1268289	2-	29251181	30-	Yekun	
															Hesab-ı Cariden (Cari Hesap)	19		
	271400	3									271400	3		271400	3	Maaşat Tevkifatı	20	
															Maarif-i Hassa İanesi	21		
															Menafi (Yararlı) Hassa İanesi	22		
	55924	33									55924	33			Emanet	23		
	17137	6									17137	6			Emanet	24		
	12391	30									12391	30			İstirdadat	25		
	473285	19	13200								460085	19		460085	19	Kabız Emir Olunan Meblağ	26	
	830139	11	13200								816939	11		731485	22	Yekun		
	6074434										6074434	14			Sene-i İbtidasında Mevcud	27		
	42172326	28	974058	2	664218	0-	3050272	34	7427863	20-	30035414	7-	1268289	2-	29982667	12-	CÜMLE-İ YEKUN	

Sayfa No:107				BELGE NO:112								Vilayeti						
MESARİFAT																		
MÜLAHAZAT	TE'DİYAT								TAHAKKUKAT				ESAME-İ HESABAT	Numara				
	YEKUN	SENE-İ SABİKA	SENE-İ 1301	SENE-İ 1302	SENE-İ 1303	SENE-İ 1304	SENE-İ SABİKADAN	SALHALARIN										
	359950	14	0	2058	26	20303	35	104957	20	232630	13		370908	Şeriyeye	1			
	2199606	1	51300	70287	30	41859	30	451512	34	1584645	27	48400	26	2242242	18	Dahiliye	2	
	544177	29	7100	6766	10	9712	20	124121	24	396477	15	1437	30	519351	21	Adliye	3	
	64510	33	0	320		5000		7631	38	51558	35	800		67160	12	Maarif	4	
	214308	12	0	0		0		95412	23	118895	29	95412	23	318895	29	Nafia	5	
	1414941	14	14073	20	21331	20	83383	18	357309	17	938843	19	75895	35	1468214	18	Maliye	6
	489463	1	337202	35	111469	20	40790	26	0		0	0		0		Ağsar	7	
																Orman ve Maden	8	
																Vergi Emaneti	9	
																Esham-ı Mütenevvia	10	
	5286957	24	409676	15	212233	26	201050	9	1140945	36	3323051	18	221946	34	4986771	18	<b>Yekun</b>	
																<b>Havalat (Havaleler,Gönderiler)</b>		
																Hazine-i Hassa Şahane	11	
	22230892		5824	20	316964	20	697431	20	3815960	20	17394711			22922558		Nizamiye	12	
	187482	26	0	1425		0		0		186057	26			306399	10	Bahriye	13	
	0		0	0		0		0		0				0		Tobhane	14	
	4386151	34	105053	33	223291	35	148820	3	1668048		2240937	28		4161010		Jandarma	15	
	50410	36	0	0		0		7635		42775	36			59809		Zaptiye	16	
																Posta ve Telgraf	17	
														423	20	Sihhiye	18	
																Müstekrazat	19	
	50404	11	0	1104		1104		13969	37	34296	14			61461		Havalat Müteferrik	20	
	0		0	0		0		0		0				0		Sene-i Atike Duyun	21	
	26905411	27	110878	11	542780	15	847355	23	5505613	32	19898778	24		27511660	30	<b>Yekun</b>		
	38	8								38	8			0		Eşhas (şahıslar) Zimmimiye	22	
	155548	36								155548	36			155548	36	Mesarifat-ı Mübrem	23	
	204077	26								204077	26			0		İrsalat	24	
	673238	33								673238	33			0		Maaşın Tevkifatının İrsalatı	25	
	0									0				0		Maarif-i Hassa İanesi	26	
	0									0				0		Menafi (Yararlı) Hassa İanesi	27	
	1146									1146				0		Reddiyat	28	
	0									0				0		Hesabı Cariye (Cari Hesap)	29	
	0									0				0		Sarf-ı Emr Olunan Meblağ	30	
	1034049	23								1034049	23			155548	36	<b>Yekun</b>		
	8945907	34								8945907	34			0		Sene-i Gayesinde Mevcud	31	
	42172326	28	520554	28	755019	1	1048405	32	6646559	32	33201787	19	221946	34	32653981	4	<b>CÜMLE-İ YEKUN</b>	

İçmal				BELGE NO:113				Sayfa No:108							
VARİDAT															
TAHSİLAT						TAHAKKUKAT				ESAME-İ HESABAT					
YEKUN	SENE-İ SABİKA	SENE-İ 1301	SENE-İ 1302	SENE-İ 1303	SENE-İ 1304	SENE-İ SABİKADAN	SALHALARIN								
												Varidat Ve Makbuzat			
314237689	39	3349747	24	1692467	34	2740515	30	23018045	283436913	31	24276746	1	342474029	29	Varidat
1216023	5								1216023	5			1216023	5	Fark Meskukat
699850	12								699850	12					Derdest Tahsil Senedatı
25210	10					25114	10	96	25114	10	96				Taşra Belediye Senedin Makbuzatı
316178773	26	3349747	24	1692427	34	2740515	30	23043159	285352883	8	24301860	11	343690148	34	Yekun
															Tevkifat ve Emanet
650999	35			45831		91663	15	274433	239072	5					Maarif-i Hassa İanesinden Tevkifat
4537441	26								4537441	26					Maaşattan Tevkifat
109785771	1	26591831	23	492374	1	1356566	10	55401955	25943044	7					Eşhası Zimmiminden Tahsilat
52672	34								52672	34					İstirdadat
31840259	34								31840259	34					Emanet
534938						534938									İanat
147402083	10	26591831	23	538205	1	1983167	25	55676388	62612490	15					Yekun
															Me'huzat
7318206	15								7318206	15					Vilayetten Me'huzat
567920									567920						Hazine-i Celilyeden Me'huzat
397119	26	397119	26												Demir yollar Hesabına Hazineden Me'huzat
22949291	35	8715035		384784	20	1617037	10	12207940	24495	5			17714773	20	Müfrez Sergilerden Me'huzat
31232537	36	9112154	26	384784	20	1617037	10	12207940	7910621	15			17714773	20	Yekun
36171415	39								36171415	39					Sen-i İbtidasında Mevcud
530984810	31	39053733	33	2615457	15	6340720	25	90927487	392047411	8	24301860	11	361404922	14	CÜMLE-İ YEKUN



Sayfa 109				BELGE NO:114								Devair				
MESARİFAT																
TE'DİYAT								TAHAKKUKAT				ESAME-İ HESABAT				
YEKUN	SENE-İ SABİKA	SENE-İ 1301	SENE-İ 1302	SENE-İ 1303	SENE-İ 1304	SENE-İ SABİKADAN	SALHALARIN									
													<b>Mesarifat</b>			
242178457	3	44404487	11	4206463	7	12386758	23	78887417	20	102293329	22	7956180	16	331070178	5	Maaşat ve Mesarifat
1481451	14									1481451	14			1481451	14	Fark Mesukukat
35000						35000										Sene-i Sabika Hesabını Teslimat
2080059	33									2080059	33					Derdest Mahsub Senedatı
245774968	10	44404487	11	4206463	7	12386758	23	78922417	20	105854839	29	7956180	16	332551629	19	<b>Yekun</b>
																<b>Havalat-ı Te'diyat</b>
53982020						424920				57557100				53957100		Hazine-i Hassa-i Şahane Havalesine Te'diyat
982273	18					57216	39	925056	19					940000		Nizamiye Havalesine Te'diyat
372420										372420				372420		Bahriye Havalesine Te'diyat
346830										346830				346830		Tobhane Havalesine Te'diyat
43320										43320				43320		Girit Memurini Şer'iyesi Havalesine Te'diyat
3600						3600										Dahiliye Havalesine Te'diyat
51264						51264										Şer'iyeye Havalesine Te'diyat
687873	26					272200		415673	26					615672	26	Maliye Havalesine Te'diyat
10000						10000										Nafia Havalesine Te'diyat
56479701	4					819200	39	55660400	5					56275343	26	<b>Yekun</b>
																<b>Hazine-i Amirenin Te'diyatı</b>
39000000										39000000				39000000		Tahvilat Hesabının Muhassestına Te'diyatı
4078962	39									4078962	39			4078962	39	Şirket-i hayriye İstikrazı Muhassestına Te'diyat
234761	14									234761	14			234761	14	Dersaadet Bankası İstikrazı Muhassestına Te'diyat
15547	10									15547	10					Hazineden Mahasses Memurini Teftiş Maaşlarına Te'diyatı
1176028	10					392851	15			783276	35			1887137	20	Devair Belediye Mahsusatın Te'diyatı
44505299	33					392851	15			44112548	18			45200861	33	<b>Yekun</b>
																<b>Teslimat</b>
18000000										18000000						Duyun-u Umumiye Varidatı Mahsusa idaresine Teslimat
14332376	38									14332376	38					Te'diyat-ı Hariciye için Bank-ı Osmaniyeye Teslimat
4234702	23									4234702	23					Eşhamı Vesaire Faizleri için Te'diyat
19553300	14									19553300	14					sandık Açıkları için Vilayata Te'diyat
40316896	4									40316896	4					Hazine-i Celiliyeye Teslimat
96437275	9									96437275	39					<b>Yekun</b>
																<b>Reddiyat ve Matlubat</b>
4561280	38									4561280	38					Maaşat Tevkifatından Maliye Tekaid Sandığı İrsalatı
1528510	36									1528510	36					Maaşat Tevkifatından Askeriye Sandığı İrsalatı
724094	25					230823	35	269022	5	224248	25					Hassa-i İlaneden Maarif Nezaretine İrsalat
27315118	14									27315118	14					Emanetden Reddiyat
161819	31									161819	31					Varidatdan İrsalat
8979	6									8979	6					Eşhas-ı Zimmiminde Matlubat
2830878	9									2830878	9					Mal Sandıklarına Te'diyat
397119	26	397119	26							397119	26					Demir Yolları Mütahidleri matlubuna Te'diyatı
37527801	28	397119	26			230823	35	269022	5	37027955	25					<b>Yekun</b>
50259864										50259864						Sene-i Gayesinde Mevcud
530984810	31	44801606	37	4206463	7	13010333	33	62010940	24	388951766	10	7956180	16	434027834	38	<b>CÜMLE-İ YEKUN</b>





Dahiliye			BELGE NO:117								Sayfa No:112			
VARİDAT														
TAHSİLAT						TAHAKKUKAT				ESAME-İ HESABAT				
MÜLAHAZAT	YEKUN	SENE-İ SABİKA	SENE-İ 1301	SENE-İ 1302	SENE-İ 1303	SENE-İ 1304	SENE-İ SABİKADAN	SALHALARIN						
											Varidat			
	497372	13				49504	8	447868	5	49504	8	447868	5	Varidat
	300189	22						300189	22			300189	22	Fark Meskutat
	797561	35				49504	8	748057	27	49504	8	748057	27	Yekun
														Tevkifat ve Emanet
	549200	25						549200	25					Maaşatın Tevkifatı
	827655	9						827655	9					Emanet
	1376855	34						1376855	34					Yekun
	1081027							1081027						Vilayetden Me'huzat
	3255444					49504	8	3205940	21	49504	8	748057	27	Yekun Varidat ve Makbuzat
	198248	22						198248	22					Sen-i İbtidasında Mevcud
	3453693	11				49504	8	3404189	3	49504	8	748057	27	CÜMLE-İ YEKUN







Adliye ve Mezahib				BELGE NO:121				Sayfa No:116								
VARİDAT																
MÜLAHAZAT	TAHSİLAT						TAHAKKUKAT				ESAME-İ HESABAT					
	YEKUN	SENE-İ SABIKA	SENE-İ 1301	SENE-İ 1302	SENE-İ 1303	SENE-İ 1304	SENE-İ SABIKADAN	SALHALARIN								
	6425375	6	29275	8922	25	86687	39	937922	31	5362566	31	927693	18	5631464	25	Varidat
	555575	25								555575	25			555575	25	Fark Meskutat
	54849	36								54849	36					Emanet
	32007	30								32007	30					Vilayetden Mahfuzat
	7067808	17	29275	8922	25	86687	39	937922	31	6005000	2	927693	18	6187040	10	<b>Yekun</b>
	354477	31								354477	31					Sene-i İbtidasında Mevcud
	7422286	8	29275	8922	25	86687	39	937922	31	6359477	31	927693	18	6187040	10	<b>CÜMLE-İ YEKUN</b>













Rusumat				BELGE NO:127								Sayfa No:122		
VARİDAT														
TAHSİLAT							TAHAKKUKAT				ESAME-İ HESABAT			
MÜLAHAZAT	YEKUN	SENE-İ SABİKA		SENE-İ 1301	SENE-İ 1302	SENE-İ 1303	SENE-İ 1304	SENE-İ SABİKADAN	SALHALARIN					
												Varidat		
	59510901	7	561	20	18727	27757	38	59463854	29	47046	59463854	29	Merkez	
	136071870	25	51353	31	1000	63081	14353	10	135942082	24	114036	135942082	24	Taşra
	6852	27							6852	27		6852	27	Eşyayı Aineden Temettuat
	133726	5							133726	5		133726	5	Fark Meskukat
	195723350	24	51925	11	1000	81808	42111	8	195546516	5	161082	195546516	5	Yekun
														Tevkifat ve Emanet
	1177257	1							1177257	1				Maaşatdan Tevkifat
	21267777	34							21267777	34				Emanet
	22445034	35							22445034	35				Yekun
	69689	27							69689	27				Eşhas-ı Zimmiminden Tahsilat
														Mesarifat
	4457101	37							4457101	37				Vilayetden Me'huzat
	567920								567920					Hazine-i Celileden Me'huzat
	5025021	37							5025021	37				Yekun
	223263097	3	51915	11	1000	81808	42111	8	223086262	24	161082	195546516	5	Yekun Varidat Mevcudat
	13871265	38							13871265	38				Sene-i İbtidasında Mevcud
	237134363	1	51915	11	1000	81808	42111	8	236957528	22	161082	195546516	5	CÜMLE-İ YEKUN

Sayfa: 123				BELGE NO:128				Emaneti									
MESARİFAT																	
TE'DİYAT						TAHAKKUKAT				ESAME-İ HESABAT							
MÜLAHAZAT	YEKUN	SENE-İ SABİKA	SENE-İ 1301	SENE-İ 1302	SENE-İ 1303	SENE-İ 1304	SENE-İ SABİKADAN	SALHALARIN									
											<b>Merkez</b>						
	7600373	22	22240		2903	12	631730	17	6943469	33	640151	38	6943469	33	Maaşat		
	1407994	25	3460		380	20	30499	26	1373654	19	29670	6	1457815	4	Mesarifat		
	539730								539730				539730		Fark Meskukat		
															<b>Taşra</b>		
	11845156	26		2700	8212	7	167829	20	11666414	39	13989	26	11862735	17	Maaşat		
	4601971	25	302	26	16826	9	19257	30	19018	22	4546566	18	20353	26	4558129	29	Mesarifat
	25995226	18	26002	26	19526	9	30753	29	849078	5	25069835	29	704165	16	25361880	3	<b>Yekun</b>
																<b>Müstekrazat ve Havalat Te'diyat</b>	
	39000000										39000000		39000000			Tahvilat-ı Cedide Muhassasatına Te'diyatı	
	4078962	39									4078962	39	4078962	39		Şirket-i Hayriye İstikrazı Muhassasatına Te'diyatı	
	234761	14									234761	14	234761	14		Dersaadet Bankası Muhassasatına te'diyatı	
	52260000								400000		51860000		52260000			Hazine-i Hassa-i Şahane Havalesine Te'diyat	
	43320										43320		43320			Kredi Mamurin Şer'iyesi Havalesine Te'diyat	
	982273	18							57216	39	925056	19	940000			Nizamiye Havalesine Te'diyat	
	346830										346830		346830			Tobhane Havalesine Te'diyat	
	372420										372420		372420			Bahriye Havalesine Te'diyat	
	97318567	31							457216	39	96861350	32	97276294	13		<b>Yekun</b>	
																<b>Reddiyat ve Matlubat</b>	
	1197882	37									1197882	37				Maaşat Tevkifatından Reddiyat	
	19701022	23									19701022	23				Emanetden Reddiyat	
	8979	6									8979	6				Eşhası Zimminden Matlubat	
	20907884	26									20907884	26				<b>Yekun</b>	
	990160										990160					Derdest Mahsub Senedat	
																<b>Teslimat</b>	
	19284800	14									19284800	14				Sandık Açıkları İçin Vilayata Teslimat	
	10603407	37									10603407	37				Hazine-i Celliye Teslimatı	
	4234702	23									4234702	23				Esham Vesaire faizleri için Bank-ı Osmaniye Teslimat	
	14332376	38									14332376	38				Te'diyat-ı Hariciye için bank-ı Osmaniye Teslimat	
	48455287	32									48455287	32				<b>Yekun</b>	
	211667126	27	26002	26	19526	9	30783	29	1306295	4	210284518	39	704165	16	122638174	16	<b>Yekun Mesarifat ve Te'diyat</b>
	25467236	14							25467236	14						Sene-i Gayesinde Mevcud	
	237134363	1	26002	26	19526	9	30783	29	1306295	4	235751755	13	704165	16	122638174	16	<b>CÜMLE-İ YEKUN</b>

Defter-i Hakani						BELGE NO:129						Sayfa No:124					
VARİDAT																	
TAHSİLAT								TAHAKKUKAT				ESAME-İ HESABAT					
MÜLAHAZAT	YEKUN	SENE-İ SABİKA		SENE-İ 1301		SENE-İ 1302		SENE-İ 1303		SENE-İ 1304		SENE-İ SABİKADAN		SALHALARIN			
														Varidat			
	693897	28						1987	20	691910	8	157	20	1149842	35	Merkez	
	19697007	9	1141137	10	298502	9	675553	20	1601388	24	15980425	26		42287820	18	Taşra	
	20390904	37	1141137	10	298502	9	675553	20	1603376	4	16672335	34	157	20	43437663	13	Yekun
																Tevkifat ve Emanet	
	261082	39								261082	39					Maaşatdan Tevkifat	
	8451628	12								8451628	12					Emanet	
	8712711	11								8712711	11					Yekun	
	81186	17								81186	17					Vilayetden Me'huzat	
	29184802	25	1141137	10	298502	9	675553	20	1603376	4	25466233	22	157	20	43437663	13	Yekun Varidat Mevcudat
	7569331	27								7569331	27					Sene-i İbtidasında Mevcud	
	36754134	12	1141137	10	298502	9	675553	20	1603376	4	33035565	9	157	20	43437663	13	CÜMLE-İ YEKUN



Sayfa: 125				BELGE NO:130				Dairesi										
MESARİFAT																		
TE'DİYAT						TAHAKKUKAT			ESAME-İ HESABAT									
MÜLAHAZAT	YEKUN	SENE-İ SABİKA	SENE-İ 1301	SENE-İ 1302	SENE-İ 1303	SENE-İ 1304	SENE-İ SABİKADAN	SALHALARIN										
												Merkez						
							22240	2795553	9			Maaşat						
	3076147	13		18900	328131	16	2729115	37		541754	24	Mesarifat						
												Taşra						
	1976976	28	18342	5970	25298	10	245948	3	1681417	26	1879944	21	Maaşat					
	3039075	23	287612	19	73050	25	153461	21	644356	36	1880594	2	Aidat					
	277899	32					31231	8	246668	24	14663	27	29036	7	Mesarifat			
	8370099	16	305954	19	79021	14	197659	31	1249667	23	2537796	9	36903	27	12499167	2	Yekun	
																	Havale Te'diyat	
	1722020						24920		1697100				1697100				Hazine-i Hassa-i Şahane Havalesine	
	3600						3600										Dahiliye Havalesine	
	10000						10000										Nafia Havalesine	
	687873	26					272200		415673	26			615673	26			Maliye Havalesine	
	51264						51264										İlmiye Havalesine	
	2474757	26					361984		2112773	26			2312773	26			Yekun	
																		Reddiyat ve Matlubat
	301884	36							301884	36								Maaşat Tevkifatından Reddiyat
	6359532	3							6359532	3								Emanetden Reddiyat
	137345	29							137345	29								Hasılatdan Reddiyat
	2830878	9							2830878	9								Malsandıklarının Matlubatı
	9629640	37							9629640	37								Yekun
	987627	38							987627	38								Derdest Mahsub Senedat
	9022952	4							9022952	4								Hazine-i Celiliye Teslimatı
	30665078	1	305954	19	79021	14	197659	31	1611651	23	28290790	34	36903	27	14811940	28		Yekun Mesarifat ve Te'diyat
	6269056	11							6269056	11								Sene-i Gayesinde Mevcud
	36934134	12	305954	19	79021	14	197659	31	1611651	23	34559847	5	36903	27	14811940	28		CÜMLE-İ YEKUN

Telgraf ve Posta			BELGE NO:131										Sayfa No:126				
VARİDAT																	
TAHŞİLAT										TAHAKKUKAT				ESAME-İ HESABAT			
MÜLAHAZAT	YEKUN	SENE-İ SABİKA		SENE-İ 1301		SENE-İ 1302		SENE-İ 1303		SENE-İ 1304		SENE-İ SABİKADAN		SALHALARIN			
	22461314	37	27727	27	4951	30	103665	14	2270877	39	20054092	7	2396512	27	20093000	16	Telgraf Varidatı
	11320231	30	2581	10	1154	10	111280		43771	20	11161444	30	162960	30	11167897	20	Posta Varidatı
	1098088	24									1098088	24					Maaşatdan Tevkifat
	32790	20									32790	20					Ta'vizden İstirdat
	699850	12									699850	12					Derdest Tahsil Senedat
	331837	20									331837	20					Emanet
	35944113	23	30308	37	6106		214945	14	2314649	19	33378103	33	2559473	17	31260897	36	Yekun
	1685954	27									1685954	27					Sene-i İbtidasında Mevcud
	37630068	10	30308	37	6106		214945	14	2314649	19	35064058	20	2559473	17	31260897	36	CÜMLE-İ YEKUN

Sayfa: 127										BELGE NO:132				Dairesi		
MESARİFAT																
TE'DİYAT										TAHAKKUKAT				ESAME-İ HESABAT		
MÜLAHAZAT	YEKUN	SENE-İ SABİKA		SENE-İ 1301		SENE-İ 1302		SENE-İ 1303		SENE-İ 1304		SENE-İ SABİKADAN		SALHALARIN		
	31694452	39	65191	39	54754	17	18680	20	3344444	10	28211381	33	649256	29937394	13	Maaşat ve Mesarifat
	1015597	4									1015597	4				Tekaid Sandığın İrsalatı
	176299	15									176299	15				Emanetden Reddiyat
	3212773	19									3212773	19				Hazine-i Celiliye Teslimatı
	36099122	37	65191	39	54754	17	18680	20	3344444	10	32616051	31	649256	29937394	13	<b>Yekun</b>
	1530945	13									1530945	13				Sene-i Gayesinde Mevcud
	37630068	10	65191	39	54754	17	18680	20	3344444	10	34146997	4	649256	29937394	13	<b>CÜMLE-İ YEKUN</b>

Orman ve Maden				BELGE NO:133				Sayfa No:128							
VARİDAT															
TAHSİLAT								TAHAKKUKAT			ESAME-İ HESABAT				
MÜLAHAZAT	YEKUN	SENE-İ SABİKA	SENE-İ 1301	SENE-İ 1302	SENE-İ 1303	SENE-İ 1304	SENE-İ SABİKADAN	SALHALARIN							
	188899	16	0	0	89	24	7375	28	181434	4	7375	28	181434	4	Orman Varidatı
	6125998	35	456380	587875	86291		1760896	31	3234556	4	1760896	31	3234556	4	Maden Varidatı
	79069	13							79069	13					Maaşatdan Tevkifat
	425371	3							425371	3					Emanet
	7908								7908						İstirdadat
	1290495	11							1290495	11					Vilayetden Me'huzat
	8117741	38	456380	587875	86380	24	1768272	19	5218833	35	1768272	19	3415990	8	Yekun
	243650	3							243650	3					Sen-i İbtidasında Mevcud
	8361392	1	456380	587875	86380	24	1768272	19	5462483	38	1768272	19	3415990	8	CÜMLE-İ YEKUN

Sayfa: 129				BELGE NO:134				Dairesi						
MESARİFAT														
TE'DİYAT						TAHAKKUKAT			ESAME-İ HESABAT					
MÜLAHAZAT	YEKUN	SENE-İ SABİKA	SENE-İ 1301	SENE-İ 1302	SENE-İ 1303	SENE-İ 1304	SENE-İ SABİKADAN	SALHALARIN						
	1362618	18		20850	377614	27	964153	31	60318	1317053	4	Maaşat ve Mesarifat		
	6673	20		6673	20							Ticaret Tahsisatın Te'diyatı		
	82092	18					82092	18				Tekaid Sandığın İrsalatı		
	417007	37					417007	37				Emanetden Reddiyat		
	24369	2					24369	2				Varidatdan Reddiyat		
	6217406	7					6217406	7				Hazine-i Celiliye Teslimatı		
	8110167	22		27523	20	377614	27	7705029	15	60318	1317053	4	Yekun	
	251224	19					251224	19					Sen-i Gayesinde Mevcud	
	8361392	1	0	0	27523	20	377614	27	7956253	34	60318	1317053	4	CÜMLE-İ YEKUN

Dersaadet										BELGE NO:135					Sayfa No:130				
VARİDAT																			
TAHŞİLAT										TAHAKKUKAT					ESAME-İ HESABAT				
MÜLAHAZAT	YEKUN	SENE-İ SABİKA		SENE-İ 1301		SENE-İ 1302		SENE-İ 1303		SENE-İ 1304		SENE-İ SABİKADAN		SALHALARIN					
																			Varidat
	14218464	34	1637545	6	787219	1574438	3	5888555	5	4330707	20			26297415	30				Vergi
	31400	10	3186		2843	5691	20	10951	5	8728	25	10951	5	8728	25				Tezkere-i Osmani
	9031	25								9031	25			9031	25				Sa'i Hazine
	14258896	29	1640731	6	790062	1580129	23	5899506	10	4348467	30	10951	5	26315176	0				Yekun
																			Tevkifat ve Emanet
	36239	10								36239	10								Maaşatdan Tevkifat
	650999	35			45831	91663	15	274433	15	239072	5								Maarif Hassa İanesinden Tevkifat
	270									270									Emanet
	687509	5			45831	91663	15	274433	15	275581	15								Yekun
																			İstirdadat
	1229	20								1229	20								Eşhas Zimminden Tahsilat
	0									0									Matlubat Müteferriken İstirdad
	1229	20								1229	20								Yekun
	272000									272000									Mülhakat Emvalinden Me'huzat
	15219635	14	1640731	6	835893	1671792	38	6173939	25	4897278	25	10951	5	26315176					Yekun Varidat ve Makbuzat
	7998630	16								7998630	16								Sene-i İbtidasında Mevcud
	23218265	30	1640731	6	835893	1671792	38	6173939	25	12895909	1	10951	5	26315176					CÜMLE-İ YEKUN

Sayfa: 131				BELGE NO:136				Vergi İdaresi				
MESARİFAT												
TE'DİYAT						TAHAKKUKAT				ESAME-İ HESABAT		
MÜLAHAZAT	YEKUN	SENE-İ SABİKA	SENE-İ 1301	SENE-İ 1302	SENE-İ 1303	SENE-İ 1304	SENE-İ SABİKADAN	SALHALARIN				
											Maaşat ve Mesarifat	
										923296	Maaşat	
	1252411	10		10115	410111	20	832184	30		742723	35 Aİdat	
										74273	30 Mesarifat	
	1252411	10		10115	410111		832184	30		1740293	25 Yekun	
											Reddiyat	
	36374	10					36374	10			Maaşat Tevkifatından Reddiyat	
	724094	25		230823	35	269022	5	224248	25		Hassa-i İnaneden Reddiyat	
	3976	35					3976	35			Emanetten Reddiyat	
	764445	30		230823	35	269022	5	264599	30		Yekun	
	1176028	10		392751	15		783276	35		1887137	20 Devair Belediye Mahsusatın Te'diyatı	
	268500						268500				Mülhakat Hesabın Teslimatı	
	10602545	39					10602545	39			Hazine-i Celiliye İrsalatı	
	14063931	9		633690	10	679133	25	12751117	14	3627421	5 Yekun Sarfiyat	
	9154334	21					9154334	21			Sene-i Gayesinde Mevcud	
	23218265	30	0	0	633690	10	689133	25	21905441	35	3627431	5 CÜMLE-İ YEKUN

Sıhhiye				BELGE NO:137				Sayfa No:132			
VARİDAT											
TAHSİLAT						TAHAKKUKAT				ESAME-İ HESABAT	
MÜLAHAZAT	YEKUN	SENE-İ SABİKA	SENE-İ 1301	SENE-İ 1302	SENE-İ 1303	SENE-İ 1304	SENE-İ SABİKADAN	SALHALARIN			
	7911401					7911401			7911401	Varidat	
	3371176	17				3371176	17			Sene-i İbtidasında Mevcud	
	11282577	17				11282577	17		7911401	CÜMLE-İ YEKUN	



Sayfa: 133				BELGE NO:138				Dairesi			
MESARİFAT											
TE'DİYAT								TAHAKKUKAT		ESAME-İ HESABAT	
MÜLAHAZAT	YEKUN	SENE-İ SABİKA	SENE-İ 1301	SENE-İ 1302	SENE-İ 1303	SENE-İ 1304	SENE-İ SABİKADAN	SALHALARIN			
	5601215	15					5601215	15	5601215	15	Maaşat ve Mesarifat
	5681362	2					5681362	2			Sen-e-i Gavesinde Mevcud
	11282577	17					11282577	17	5601215	15	CÜMLE-İ YEKUN

Tıbbiye Mülkiye						BELGE NO:139						Sayfa No:134	
VARİDAT													
TAHSİLAT								TAHAKKUKAT				ESAME-İ HESABAT	
MÜLAHAZAT	YEKUN	SENE-İ SABİKA	SENE-İ 1301	SENE-İ 1302	SENE-İ 1303	SENE-İ 1304	SENE-İ SABİKADAN	SALHALARIN					
	94528	30				1480	93048	30	1337	20	93548	30	Varidat
	25210	10				25114	10	96	25114	10	96		Devair Belediyeden Makbuzat
	241	20						241	20		241	20	Fark Meskurat
	15826	30						15826	30				Maşatdan Tevkifat
	135807	10				26594	10	109213	26451	30	93886	10	Yekun
	3876							3876					Sene-i İbtidasında Mevcud
	139683	10				26594	10	113089	26451	30	93886	10	CÜMLE-İ YEKUN

Sayfa: 135				BELGE NO:140				Dairesi				
MESARİFAT												
TE'DİYAT						TAHAKKUKAT				ESAME-İ HESABAT		
MÜLAHAZAT	YEKUN	SENE-İ SABİKA	SENE-İ 1301	SENE-İ 1302	SENE-İ 1303	SENE-İ 1304	SENE-İ SABİKADAN	SALHALARIN				
	130992	26			49415	26	81577	10	40605	20	572294	Maaşat ve Mesarifat
	3163						3163					Maaşat Tevkifatından İrsalat
	880						880					Emanetden Reddiyat
	135035	36			49415	26	85620	10	40605	20	572294	<b>Yekun</b>
	4647	14					4647	14				Sen-i Gayesinde Mevcud
	139683	10			49415	26	90267	24	40605	20	572294	<b>CÜMLE-İ YEKUN</b>

Meskukat-ı Şahane				BELGE NO:141				Sayfa No:136				
VARİDAT												
TAHSİLAT						TAHAKKUKAT				ESAME-İ HESABAT		
MÜLAHAZAT	YEKUN	SENE-İ SABİKA	SENE-İ 1301	SENE-İ 1302	SENE-İ 1303	SENE-İ 1304	SENE-İ SABİKADAN	SALHALARIN				
	738814	36					738814	36		738814	36	Varidat
	0						0			0		Sene-i İbtidasında Mevcud
	738814	36					738814	36		738814	36	CÜMLE-İ YEKUN

Sayfa: 137				BELGE NO:142				İdaresi			
MESARİFAT											
TE'DİYAT						TAHAKKUKAT			ESAME-İ HESABAT		
MÜLAHAZAT	YEKUN	SENE-İ SABİKA	SENE-İ 1301	SENE-İ 1302	SENE-İ 1303	SENE-İ 1304	SENE-İ SABİKADAN	SALHALARIN			
	399937	7					399937	7	694004	7	Maaşat ve Mesarifat
	15547	10					15547	10			Maaşat Tevkifatından İrsalat
	128865	23					128865	23			Emanetden Reddiyat
	544350	0					544350				Yekun
	194464	36					194464	36			Sen-e-i Gayesinde Mevcud
	738814	36					738814	36	694004	7	CÜMLE-İ YEKUN



Sayfa: 139				BELGE NO:144				Dairesi								
MESARİFAT																
TE'DİYAT								TAHAKKUKAT				ESAME-İ HESABAT				
MÜLAHAZAT	YEKUN	SENE-İ SABİKA		SENE-İ 1301		SENE-İ 1302		SENE-İ 1303		SENE-İ 1304				SENE-İ SABİKADAN SALHALARIN		
	183515	22	4581	4769	20	24846	30	108679	6	40639	6	451561	10	6045741	30	Maaşat ve Mesarifat
	233635	20								233635	20					Tekaid Sandığın İrsalatı
	7437									7437	20					Emanetden Reddiyat
	105									105						Varıdatdan Reddiyat
	424693	22	4581	4769	20	24846	30	108679	6	281817	6	451562	10	6045741	30	Yekun
	306912	28								306912	28					Sene-i Gayesinde Mevcud
	731606	10	4581	4769	20	24846	30	108679	6	588729	34	451562	10	6045741	30	CÜMLE-İ YEKUN

Nizamiye			BELGE NO:145						Sayfa No:140							
VARİDAT																
TAHSİLAT						TAHAKKUKAT			ESAME-İ HESABAT							
MÜLAHAZAT	YEKUN		SENE-İ SABİKA	SENE-İ 1301	SENE-İ 1302	SENE-İ 1303	SENE-İ 1304	SENE-İ SABİKADAN	SALHALARIN							
	11625156	10	0	0	0	9763096	30	1862059	20	10961756	Varidat					
	216417	25	0	0	0	0	216417	25	0	216417	25	Fark Meskukat				
	109714851	34	26591831	23	492374	1	1356566	10	55401955	25872125	0	0	Eşhas Zimminden Tahsilat			
	534938		0	0	534938		0	0	0	0	0	0	İanat			
	22949291	35	8715035		384784	20	1617037	10	12207940	5	24495	0	17714773	20	Müfrez Sergilerden Me'huzat	
	145040655	24	35306866	23	877158	21	3508541	20	77372991	35	27975097	5	0	28892947	5	Yekun
	5119	12									5119	12				Sene-i İbtidasında Mevcud
	145045774	36	35306866	23	877158	21	3508541	20	77372991	35	27980216	17	0	28892947	5	CÜMLE-İ YEKUN



Sayfa: 141										BELGE NO:146			Dairesi			
MESARIFAT																
TE'DİYAT										TAHAKKUKAT		ESAME-İ HESABAT				
MÜLAHAZAT	YEKUN	SENE-İ SABİKA	SENE-İ 1301	SENE-İ 1302	SENE-İ 1303	SENE-İ 1304	SENE-İ SABİKADAN	SALHALARIN								
	143438809	11	43990422	20	4036100	5	11945435	11	70297158	15	13169693	0	153249264	20	Maaşat ve Mesarifat	
	39007		0		0		0		0		39007	0	39007		Fark Meskutat	
	1525992	5	0		0		0		0		1525992	5	0		Tekaid Sandığın İrsalatı	
	41683		0		0		0		0		41683	0	0		Emanetden Reddiyat	
	145045491	16	43990422	20	4036100	5	11945435	11	70297158	15	14776375	5	0	153288271	20	Yekun
	283	20	0		0		0		0		283	20	0	0		Sen-i Gayesinde Mevcud
	145045774	36	43990422	20	4036100	5	11945435	11	70297158	15	14776658	25	0	153288271	20	CÜMLE-İ YEKUN

Tophane-i Amire						BELGE NO:147			Sayfa No:142	
VARİDAT										
TAHSİLAT							TAHAKKUKAT			ESAME-İ HESABAT
MÜLAHAZAT	YEKUN	SENE-İ SABİKA	SENE-İ 1301	SENE-İ 1302	SENE-İ 1303	SENE-İ 1304	SENE-İ SABİKADAN	SALHALARIN		
Daire-i Mezkureden Hesab Alınmadığı cihetle dahili Muvazene olan varidat aynen tahakkuk etmiş ve tahsil olunması itibariyle dahili Hesap edilmiştir.	-1798306	0	0	0	0	1798306	0	1798306		Varidat
	1798306	0	0	0	0	1798306	0	1798306		CÜMLE-İ YEKUN

Sayfa: 143		BELGE NO:148					Dairesi			
MESARIFAT										
TE'DİYAT							TAHAKKUKAT			ESAME-İ HESABAT
MÜLAHAZAT	YEKUN	SENE-İ SABIKA	SENE-İ 1301	SENE-İ 1302	SENE-İ 1303	SENE-İ 1304	SENE-İ SABIKADAN	SALHALARIN		
Daire-i Mezkureden Hesab										
Alınmadığı cihetle dahili										
muvazene olan varidat aynen	1798306	0	0	0	0	1798306	0	1798306	Maaşat ve Mesarifat	
tahsil ve sarf olunması										
itibariyle dahili hesap										
edilmiştir.										
	1798306	0	0	0	0	1798306	0	1798306	CÜMLE-İ YEKUN	

Bahriye		BELGE NO:149						Sayfa No:144	
VARİDAT									
TAHSİLAT							TAHAKKUKAT		ESAME-İ HESABAT
MÜLAHAZAT	YEKUN	SENE-İ SABİKA	SENE-İ 1301	SENE-İ 1302	SENE-İ 1303	SENE-İ 1304	SENE-İ SABİKADAN	SALHALARIN	
Daire-i Mezkureden Hesab alınmadığı cihetle Dahili Muvazene olan varidat aynen tahakkuk etmiş ve Tahsil olunması itibariyle Dahil hesap edilmiştir.									
	11303525	0	0	0	0	11303525	0	11303525	Varidat
	11303525	0	0	0	0	11303525	0	11303525	CÜMLE-İ YEKUN

Sayfa: 145						BELGE NO:150			Dairesi	
MESARİFAT										
TE'DİYAT							TAHAKKUKAT		ESAME-İ HESABAT	
MÜLAHAZAT	YEKUN	SENE-İ SABİKA	SENE-İ 1301	SENE-İ 1302	SENE-İ 1303	SENE-İ 1304	SENE-İ SABİKADAN	SALHALARIN		
Daire-i Mezkureden Hesab alınmadığı cihetle dahili muvazene olan varidat aynen tahsil ve sarf olunması itibariyle dahili hesap edilmiştir.	11303525	0	0	0	0	11303525	0	11303525	Maaşat ve Mesarifat	
	11303525	0	0	0	0	11303525	0	11303525	CÜMLE-İ YEKUN	

Hazine-i Celiliyenin Dahil Yevmiye Olan Makbuzat ve Te'diyat Hesaba						BELGE NO:151		Sayfa No:146	
MÜLAHAZAT	YEKUN		TAHVİL	MESKUKAT-I MAKTUAN	İRAD VE MASRAF		NAKİD	ESAME-İ HESABAT	
									Vilayet İrsalat
	8275218	4	2593412	10		1561233	15	4130572	19 Edirne Vilayeti
	780324	15	453560		2867	112752	20	211144	15 Erzurum Vilayeti
	5892000	15	149830		46915	2933285	22	2761969	33 Atina Vilayeti
	4087411	26	1047130		12226	1025	10	3017805	16 Ankara Vilayeti
	28410		28410		0	0			İşkodra Vilayeti (İskenderiye)
	2519650	25	160790		8900	965244	35	1384715	30 İzmir Mutasarrıflığı
	20146490	26	4137650	0	500000	7704464	1	7804376	25 Aydın Vilayeti
	487180	30	325860		0	40965		120355	30 Bağdad Vilayeti
	524243	20	214140		0	17225		292878	20 Basra Vilayeti
	87574	19	6500		0	81074	19	0	Bingazi Mutasarrıflığı
	3528930	20	1027260		0	473207		2028463	20 Beyrut Vilayeti
	917930	1	257830		0	1072	32	659027	9 Bitlis Vilayeti
									Biga Mutasarrıflığı
	1597043	20	386520		5995	364052		840476	20 Cezayir Bahr-i Sefid Vilayeti
									Cebel Lübnan Mutasarrıflığı
	1800237	25	90690		19255	885069	15	805223	10 Çatalca Mutasarrıflığı
	4312	20	0		0	1125		3187	20 Hicaz Vilayeti
	4922660	38	808120		0	399771	8	3714769	30 Haleb Vilayeti
	10148632	12	968752	35	25235	4119864	29	5034779	28 Hüdavendigâr Vilayeti
	1185971	24	281250		0	10000		894721	24 Diyarbekir Vilayeti
	225000		0		0	5000		220000	Zor Mutasarrıflığı
	7622569	11	357521		0	61260		7203788	11 Selanik Vilayeti
	2671531	1	135850		0	107606	30	2428073	31 Serfiçe Mutasarrıflığı
	2906628	25	2163650		0	327478	35	415499	30 Suriye Vilayeti
	6143520	5	1872040		145852	152153	23	3973474	2 Sivas Vilayeti
	1137303	1	84230		0	1022606	12	30466	29 Şehriemaneti Mülhakatı
	4443643	7	279809	19	0	1224063	17	2939770	11 Trabzon Vilayeti
	199529	19	157350		0	10592	4	31587	15 Trablusgarb Vilayeti
	11495306	18	1036430		0	5296600	18	5162276	Kastamonu Vilayeti
	280793	20	204100		16485	31280	20	28928	Kosova Vilayeti
	3835852	27	713330		43115	519948	37	2559458	30 Konya Vilayeti
	3712818	2	282910		15940	1639183		1774785	2 Kars-ı Şerif Mutasarrıflığı
									Girit Vilayeti
	4404490	39	1343320		0	41681	20	3019489	19 Manastır Vilayeti
	1421034	10	329310		0	604550	20	487173	30 Mamûratül Aziz Vilayeti
	287060		257060		0	0		30000	Musul Vilayeti
	746721	3	737410		0	5601	33	3709	10 Van Vilayeti
	2851993	13	749760		54515	99432		1148286	13 Yanya Vilayeti
	284849		201670		0	83179		0	Yemen Vilayeti
	4845400	32	674460		4965	343738	3	3822237	29 Karesi Vilayeti
	15730	26	8710		3865	2650		505	26 Hakkari Vilayeti
	108976	25	91710		0	6236	10	11030	15 Dersim Vilayeti
	762256	21	0		0	30564	30	731691	31 Eyalet-i Mümtaze
	8976	27	3510		0	0		5466	27 Bazı Kûsûratdan Mûteveîlid Zemamata Mahsuben İrsalat
	<b>127356208</b>	<b>32</b>	<b>24621846</b>	<b>4</b>	<b>906131</b>	<b>31296064</b>	<b>28</b>	<b>70532166</b>	<b>30 Yekun</b>

Sayfa No:147				BELGE NO:152				
MÜLAHAZAT	YEKUN	TAHVİL	MESKUKAT-I MAKTUAN	İRAD VE MASRAF	NAKİD	ESAME-İ HESABAT		
	1410609	30		361109	30	1049500	Hazine-i Hassa Şahane	
	15073131	12	929024	27	2939424	11204682	Dahiliye	
	9026875	28	493300	2	577975	7955599	İlmiye	
	15422797	16	21913	30	12097995	2	3302888	24 Hariciye
	4500329	2	65798		396746	11	4037784	31 Adliye
	3266747	31			585609	1	2681138	30 Maarif
	3614254	31	82936	23	614254	35	2917063	13 Nafia ve Ticaret
	37788773	21	1900311	23	4701630	34	31186831	4 Maliye
	113831605	24	1219938		20806386	13	91805281	11 Nizamiye
	20983882	29	3213490	4	8301406	33	16468985	32 Tobhane
	40207571	32	6871616	4	4444567	20	28891388	8 Bahriye
	3946009	28	1002638		289712	38	2653658	30 Jandarma
	5136635	8	28021	20	1342158	29	3766454	39 Zabtiye
	277787	3			35438	33	242348	10 Orman ve Maden
	334278	20	2507	20	331771			Defter-i Hakani
	56405	26	957	20	55448	6		Telgraf ve Posta
	530177	34	60111		20000		450066	34 Tıbbiye-i Mülkiye
	1699278	30			84732	30	1614546	Askeri Tekaid Sandığı
	8593435	34	2001402		10155	34	6581878	Evkaf-ı Hümayun
	450000				450000			Bimarhane (Hastane)
	1500000						1500000	Te'diyat-ı Hariciye Mahsusatı
	30174	9			30174	9		Mülga A'sar İdaresi
	840546	20	2317		220000		618229	20 Emval-i Eytam Res'ul Mal Reddiyatı
	789363	20	1384		54142	36	733836	24 Terekat Reddiyat
	21150669	19	791490	8	12166355	33	8192823	18 Duyun-u Umumiye Muhassestı
	5832162	20			5832162	20		İstikrazı Dahili Tahvilatı Faiz ve Res'ul Mal
	1204612						1204612	Hudut-i İltisakiye Muhassestı
	36625831	29			14876274	16	21749557	13 Müstekrezaat-ı Muvakkate Reddiyat
	112552	21					112552	21 Emanat Reddiyatı
	38312507	36	7580026	27	30101396	34	631084	15 Sene-i Atike Divanı Te'diyat
	15562368	25	15349807	23	2684	30	209876	12 Havalat-ı Münfesiha Bedelat-ı Te'diyat
	259422	27			61625	38	197796	29 Meskukat Ziyatı
	474462	10			474462	10		Rusumat Emanetinin Esham-ı Faizi Hesabı
	4951077	19	2003690	10	2613992	22	333423	27 Hazine-i Celiliyenin Vilayata İrsalatı
	512920		17920		495000			Hazine-i Celiliyenin Devaire İrsalatı
	414309259	14	43640572	1	118374796	35	252293890	18 Yekun
								<b>Müfrez Sergiler</b>
	1500000						1500000	Bahriye Tahsisatından Müfrez Sergi Te'diyat
	192206						192206	Dahiliye Tahsisatından Müfrez Sergi Te'diyat
	16008707	35	4459711	10	650661	8	10898335	17 Tobhane Tahsisatından Müfrez Sergi Te'diyat
	184783	20	44944		2340		137499	20 Hazine-i Hassa Tahsisatından Müfrez Sergi Te'diyat
	2016140	10	1021812				994328	10 Zabtiye Tahsisatından Müfrez Sergi Te'diyat
	526033						526033	Jandarma Tahsisatından Müfrez Sergi Te'diyat
	<b>20427870</b>	<b>25</b>	<b>5526463</b>	<b>10</b>	<b>653001</b>	<b>8</b>	<b>14248402</b>	<b>7 Yekun</b>

		BELGE NO:153					Sayfa No:148			
MÜLAHAZAT	YEKUN	TAHVİL	MESKUKAT-I MAKTUAN	İRAD VE MASRAF	NAKİD	ESAME-İ HESABAT				
							<b>Divan-ı Teslimat</b>			
	125115	23			3548	121567	23 Meskukat			
	18759	5				18759	5 Hariciye			
	84598	30			84598	30	Adliye			
	20826930	33	119880		14851929	25	8 Rüşumat			
	832083	9			216530	35	14 Nafia ve Ticaret			
	3087922	18	33880	17730	1148832	33	25 Posta Ve Telgraf			
	5217784	25	613950	1600	47814	39	26 Orman Ve Maden			
	8968412	14	2485430	366100	1954337	4	10 Defteri Hakani			
	648430		648430				Nizamiye			
	19350		19350				Bahriye			
	11697332	12	2479330		3717940	25	27 Dersaadet Vergisi			
	51526719	9	6400250	385430	22025532	31	18 <b>Divan-ı Teslimat Yekun</b>			
							<b>Varidat-ı Mütenevvia</b>			
	67982	8	1680		580	65722	8 Beytülmal Hasılatı			
	36083					36083	Emlak-ı Emiriye Muacceletı			
	68513355	6	1920	230639	20	41162396	32	34 Mütferrik		
	204153184	12	65000			14008756	18	34 Duyunu Umumiye İstikrazı		
	2253047					1250000		Hesab-ı Cariye		
	43998	10				43998	10 Emanet			
	11326405	5				8234592	25	20 Mübadele Karı		
	6437746	5	1686690			4751056	5	Sene-i Atike Matlubu Tahsilatı		
	49672540		49672540					Tasfiye Tahsilatı		
	342504341	6	51427830	230639	20	69407382	221438489	26 <b>Varidat-ı Mütenevvia Yekun</b>		
	521387269	7	82449926	4	1522200	30	122728979	19	34 <b>Varidat Umumiye Yekun</b>	
	141506949	31	134235380		3766366	7		24 Sene-i İbtidasında Mevcud		
	662894218	38	216685306	4	5288566	37	122728979	19	318191366	18 <b>CÜMLE YEKUN</b>



Sayfa No:149						BELGE NO:154					
MÜLAHAZAT	YEKUN		TAHVİL	MESKUKAT-I MAKTUAN	İRAD VE MASRAF	NAKİD	ESAME-İ HESABAT				
							Fevkalade Tahsisat				
	24255936	20			2424342	21831594	20	Nizamiye			
	6400000				391850	6008150		Bahriye			
	18673675				400000	18273675		Tobhane			
	2264869	30	1304068	30	358000	602801		Muhacirin			
	503115	7			97925	405189	27	Maliye			
	52097596	17	1304068	30	3672117	47121410	7	Yekun			
	1500185	30		1500185	30			Meskukat Maktuandan Sarfiyat			
	4883349912	6	50471108	1	1500185	122699915	23	313663702	32	Umumiye Te'diyat Yekun	
	174559306	32	166532791		3788381			4238134	20	Sene-i Gayesinde Mevcud	
	662894218	38	217003899	1	5288566	122699915	23	317901837	17	CÜMLE YEKUN	





303 SENESİ HESABINDA MUHARRİR GAYESİ MEVCUDUYLA İŞBU 304 SENESİ HESABINDA MERKUMESİNE İBTİDASI MEVCUDU BEYANINDA GÖRÜLEN FARKIN ESBABINI MUTAZAMMIN CETVELDİR						BELGE NO:157	SAYFA NO:152		
MÜLAHAZAT	NOKSAN	FAZLA	304 SENESİ HESABINDASENE-İ İBTİDASINDA MEVCUDU		303 SENESİ HESABINDASENE-İ İBTİDASINDA MEVCU	ESAMI			
						Vilayet			
	0	1055622	7	1055622	7	0	İzmir Mutasarrıflığı		
304 senesinden itibaren müceddeden teşkil edilmiştir.	0	411447	7	411447	7	0	Biga Mutasarrıflığı		
	0	1642787	9	1642787	9	0	Beyrut Vilayeti		
Mamuretül Elaziz vilayetine ilhak olunmuştur.	375793	13	0	0	375793	13	Dersim Mutasarrıflığı		
Van vilayetine ilhak olunmuştur.	775565	3	0	0	775565	3	Hakkari Vilayeti		
Hüdavendigâr vilayetine ilhak olunmuştur	2187610	5	0	0	2187610	5	Karesi Vilayeti		
	0	146581	31	5709217	25	5562635	34	Atina Vilayeti	
	585	22	0	6025909	19	6026495	1	Ankara Vilayeti	
	0	3685	10	610695	4	607009	34	Serfiçe Mutasarrıflığı	
303 senesi hesabının tesliminden sonra mamüllerinden vaka olan mucibince tahsisat ita edilmesinden naşi Bu miktar fazla ve noksan zuhur etmiştir.	0	119058	20	4687333	24	4568275	4	Konya Vilayeti	
	0	38	3	1225369	17	1225331	14	Manastr Vilayeti	
	0	20440	24	722248	34	701808	10	Yanya Vilayeti	
Beyrut vilayeti mevcudu tefrik edilmiş ve bazı Tashihat icra kılınmış olmasıyla tenakus etmiştir.	1660990	12	0	992402	32	2653393	4	Suriye Vilayeti	
karesi vilayetinin ilhakından ve izmir ve biga sancaklarının tefrikiyle beraber bazı Tashihat icrasından fazla hasil olmuştur.	0	730249	31	3144502	13	2414252	22	Hüdavendigâr Vilayeti	
304 senesinden itibaren Kelkit ve Şiran Kazalarının trabzon vilayetine ilhakından Bazı tashihat icrasındandır.	99571	39	0	2030566	22	2130138	21	Erzurum Vilayeti	
Fazla Kelkit ve Şiran Kazalarındandır.	0	5353	27	2982286	4	2976932	17	Trabzon Vilayeti	
Dersim sancağının ilhakıyla bazı Tashihat icra edilmesinden fazla hasil olmuştur.	0	374250	18	3561683		3187432	22	Mamuratül Aziz Vilayeti	
Hakkari sancağının ilhakıyla bazı Tashihat icra edilmesinden fazla hasil olmuştur.	0	776565	12	2898946	23	2122381	11	Van Vilayeti	
	5100116	14	5286079	39	37701018		37515054	15	Yekun
	0	0	0	55973534	28	55973534	28	Vilayet Saire Mevcudu	
	5100116	14	5286079	39	93674552	28	93488589	3	Vilayet Mevcudu Yekun
								Devair	
Fazla 303 senesinden dairesince	0	151319	23	198248	22	46928	39	Dahiliye Dairesi	
	9	5	0	1685954	27	1685963	32	Telgraf ve Posta Nakid Mevcud	
	553749	15	0	0		553749	15	Telgraf ve Posta Senedat Mevc	
	0	184471	20	184471	20	0		Tahsisatı Maliye Dairesi	
	8209	0	0	0		8209		Duyun-u Umumiye dairesi	
	0	300398	9	3371176	17	3070778	8	Sihhiye Dairesi	
	85072	35	0	0		85072	35	Maarif Dairesi	
	0	70000		115315	33	45315	33	Ticaret ve Nafia Dairesi	
	9562082	12	0	0		9562082	12	Varidat-ı Mahsusa Dairesi	
	0	5119	12	5119	12	0		Nizamiye Dairesi	
	0	7998630	16	7998630	16	0		Dersaadet Vergisi	
	1209122	27	8709939	13558916	27	15058100	14	Yekun	
	0	0	0	22612499	12	22612499	12	Devair Saire Mevcudu	
	10209122		8709939	36071415	39	37670599	26	Yekun	
	0	8209		3513412	24	3505203	24	Hazine-i Celile	
	15309239		14004227	39	133359381	11	134664392	13	CAMİDE-İ YEKUN



بِسْمِ اللَّهِ الرَّحْمَنِ الرَّحِيمِ  
الْحَمْدُ لِلَّهِ الَّذِي هَدانا لِحَقِّ دِينِنَا  
وَمَا كُنَّا لَنَهْتَدِيَ لَوْلَا فَضْلُ اللَّهِ  
الَّذِي هَدانا إِنَّ عِندَ اللَّهِ لَاجْرَافًا  
كَثِيرًا

البنی دفع اوله روایه غیره جدید سنه تنظیم کنند



در مسکن آن مطبعه عثمانیه در ایالت شام

۱۳۱۱

Devlet-i Aliye-i Osmaniye'nin 1308 senesi Ahvali Umumiye Maliyesini										HESAP NUMARASI 1		BELGE NO:5		SAYFA 2	
Mubeyyen Muvazene Hülasasıdır															
VARİDAT															
YEKUN						TAHSİLAT			TAHAKKUKAT			MUHEMMANAT		ESAME-İ HESABAT	
TAHSİLAT		TAHAKKUKAT	SENE-İ SABIKADAN		SALHALARIN		SENE-İ SABIKADAN		SALHALARIN						
												1837184091	Sene ibditasında tahmin olunan varidat (Sene Başı)		
960007121	23	1086669385	37	142922913	10	817084208	12	14713234	36	1071956151	1		Vilayet Varidatı		
364219199	9	413511325	4	28850951	31	335368247	18	31562306	28	381949018	16		Devair		
16717206	2	28737007	22	6049987		10667219	2	807890		27929117	22		Hazine-i Celiliye		
326816864	6	340316868	6	708987	26	326107876	20	708987	26	339607880	20		Duyunat-ı Hariciye Karşılığı		
26844125		26844125		0		26844125		0		26844125			İdare-i Mahsusa Varidatı		
7998355		7998355		0		7998355		0		7998355			Ereğli Maden		
2135739	25	0		252534	5	1883205	20	0		0			Derdest Tahsil Senedat Bedelati		
1704738610	25	1904077066	29	178785373	32	1525953236	32	47792419	10	1856284647	19	1837184091	<b>YEKUN-U VARİDAT</b>		
93816005	33	93816005	33	78902087	23	14638918	9	79177087	23	14638918	9		İstikrazat ve emaneti vesaire hesabından makbuzat		
0		329889038	3	0		0		329889038	3	0			Sene-i sabika-i varidatı tahakkukundan salhalar murur-ı bakaya		
529227494	8	0		198896083	21	330331410	27	0		0			Sal-i hal ve sene-i sabika varidatın tahakkukundan dene-i atıyeye Devir olunan Bakaya		
2327782110	26	2327782110	26	456583544	37	1870923565	29	456858544	37	1870923565	29	1837184091	<b>YEKUN-U TAHAKKUKAT VE TAHSİLAT</b>		
68216346	35	68216346	35	24256838	8	44234508	26	23981838	8	44234508	26	91908082	Muvazene-i Umumiye Açığı		
2395998457	21	2395998457	21	480840383	5	1915158074	15	480840383	5	1915158074	15	1929092173	<b>CÜMLE-İ YEKUN</b>		

SAYFA 3				HESAP NUMARASI 1				BELGE NO:5					
MASARIFAT													
YEKUN		TE'DİYYAT				TAHAKKUKAT				MUHEMMANAT	ESAME-İ HESABAT		
TE'DİYYAT	TAHAKKUKAT	SENE-İ SABIKADAN		SALHALARIN		SENE-İ SABIKADAN		SALHALARIN					
										1929092173	Sene ibditasında tahmin olunan masraf-ı radiyye ve fevkalade		
735095900	1	743644677	32	123876175		611219725	1	5106988	1	738537689	31	Vilayet Masraf ve te'diyyat	
248728258	11	541240558	39	35239754	15	213488503	36	24004825	39	517235733		Devair Masraf ve te'diyyat	
387113894	14	255203398	39	98571532	11	288542362	3	14151030	18	24077368	21	Hazine-i Celiliye Masraf ve te'diyyat	
369111599	35	369125884	34	0		369111599	35	0		369125884	34	Duyunat-ı Hariciye Masraf ve te'diyyat	
26844125		26844125		0		26844125		0		26844125		İdare-i Mahsusa Masraf ve te'diyyat	
7998355		7998355		0		7998355		0		7998355		Ereğli Maden Masraf ve te'diyyat	
23387484	6	0		0		23387484	6	0		0		Derdest mahsub Senedat Bedeliyat	
1798279616	28	1944057000	24	257687461	26	1540592155	2	43262844	18	1900519156	6	1929092173	<b>YEKUN-U MASRAFAT</b>
0		93816005	33	0		0		79177087	23	14638918	9		İstikrazın
0		358400451	3	0		0		358400451	3	0			Sene-i sabıka-i masarifat tahakkukundan salhalar murur-ı Duyun
0		0		0		0		0		0			Salhal tahsilatından sandıklarda mevcut nakit
1798279616	28	2396273457	21	257687461	26	1540592155	2	480840383	5	1915158074	15	1929092173	<b>YEKUN-U TAHAKKUKAT VE TE'DİYYAT</b>
													<b>DUYUN</b>
93816005	33	0		79177087	23	14638918	9	0		0			Müstekrazat ve emaneti vesaire hesabına
503902835		0		143975833	36	359927001	4	0		0			Masarifat-ı Tahakkukiye
2395998457	21	2396273457	21	480840383	5	1915158074	15	480840383	5	1915158074	15	1929092173	<b>CÜMLE-İ YEKUN</b>

Varidat ve mesarifat-ı umumiye-i devletin tahakkukat ve tahsilat miktardır ve muvazene ile mukayesesini mübeyyen hulasatül hülasa		HESAB NUMARASI 2		BELGE NO:6		SAYFA 4	
VARİDAT							
		YEKUN		FEVKALADE		ADİYE	
1308 Senesi varidat-ı tahakkuku		1837184091		0		1837184091	
İstikrazın suretiyle alınan ve bazen hesabatdan terki eden		120486965	29	120486965	29	0	
Sene-i mezkure zarfında fazla tahakkuk eden miktar olup zam olunan		19100556	19	0		19100556	19
Sene-i merkum zarfında tahakkuk eden		1976771613	9	120486965	29	1856284647	19
Sene-i Atiyede var olunan bekaya olup tenzil olunan		330331410	27	0		330331410	27
Sene-i Mezkure Zarfında Tahsil Olunan		1646440202	22	120486965	29	1525953236	32
Sene-i Merkume zarfında sene-i sabıka emvallerinde (mallar) tahsil olunan		270555887	38	0		270555887	38
<b>VARİDAT-I MÜSTAHSİL YEKUNU</b>		1916996090	20	120486965	29	1796509124	31
1308 Senesi İbdidasında sandıklarda mevcut bulunan							
Vilayet mal Sandıklarında		92978182	17				
Devair Veznelerinde		93239395	12				
Hazine-i Celile Veznesinde		7897867	21	225613707	10	225613707	10
İdare-i Mahsusa Veznesinde		27489716					
Ereğli Veznesinde		4008546	.....				
		225613707	10				
		2142609797	31	120486965	29	2022122832	1
Sene-i Mezkure Mesarifat Tahakkukundan gayri izan duyun olarak sene-i atiyeye devir olunan		359927001	4	0		359927001	4
<b>CÜMLE-İ YEKUN</b>		<b>2502536798</b>	<b>35</b>	<b>110486915</b>	<b>29</b>	<b>2382049833</b>	<b>5</b>



SAYFA: 5		HESAB NUMARASI 2		BELGE NO:6	
MASARIFAT					
		YEKUN		FEVKALADE	ADIYE
1308 Senesi için Tahmin olunan mesarif-i adiyeye ve fevkalade		1929092173		63020328	1866071845
Sene-i merkume zarfında tahakkuk etmiş miktarı olup tenzil edilen		28573016	34	99936	28473080
Sene-i mezkure zarfında tahakkuk eden		1900519156	6	62920391	1837598764
Sene-i merkume zarfında sene-i sabika mesarifatına sarf ve ita olunan		392379528	27	3130708	389248820
<b>MESARIFAT-I TAHAKKUK YEKUNU</b>					
<b>BEYAN</b>					
Adiyeye	1487859483	17			
Fevkalade	52732671	25			
	1540592155	2	Senesi içinde tediyat	1932971683	29
Sene-i Sabika Mesarifat	392379528	27			
	1932971683	29			
				2292898684	33
				66051099	23
					2226847585
					10
Adiyeden	349739281	1			
Fevkaladededen	10187719	38	Duyun kalıb sene içine devir olunan	359927001	4
	359927001	4			
				2292898784	33
1308 senesi gayesinde sandıklarda mevcut bulunan					
Vilayet Mal Sandıkları	77752064	31			
Devair Veznelerinde	85985534	38			
Hazine-i Celile Veznesinde	14402252	12		209638114	1
İdare-i Mahsusa Veznesinde	27489716				
Ereğli Maden Veznesinde	4008546				
Toplam	209638114	1			
<b>CÜMLE-İ YEKUN</b>		2502536798	35	66051099	23
					2436485699
					12

Varidat-ı Umumiye Mizanı			HESAP NUMARASI 3			BELGE NO:7	SAYFA NO 6	
MÜLAHAZAT	TAHSİLAT			TAHAKKUKAT			MUHEMMANAT	ESAME-İ HESABAT
	YEKUN	SENE-İ SABIKADAN	SALHALARIN	YEKUN	SENE-İ SABIKADAN	SALHALARIN		
	231087022	67299878	163787144	250971707	0	250971707	247811370	Dersaadet Emlak ve Akar Vergisi
	63740473	16162752	47577721	74423108	0	74423108	76916351	Temettü Vergisi
	80838546	17531704	63306842	87378209	0	87378209	84847516	Bedeli Askeriye
	169458804	5675739	163783065	174449633	0	174449633	172706027	Ağnam ve Deve Resmi
	1568719	242574	1326145	1774758	0	1774758	1255000	Canavar Resmi
	420715091	107870630	312844461	443026633	11950792	431075841	427453104	Aşar Hasılatı
	11371044	0	11371044	11371044	0	11371044	10000000	Duhan Öşrü
	3845775	1521967	2323808	3825203	367382	3457821	3163519	Emlak Miriye Mahsulu ve Hasılatı
	25729604	5546849	20182755	24429651	1579951	22849700	27673676	Rusum-ı Mütenevvia
	1950969	0	1950969	1950969	0	195969	3475550	Vergi Tezakir Esmanı
	103488	0	103488	103488	0	103488	391390	Tömbekü Bey'ası
	3818385	0	3818385	3818385	0	3818385	3490250	Muhakimi Şer'iyeh hasılatı
	6619437	5212086	1407351	3869250	0	3869250	3869200	Bankada Merhun Tahvilat Faizi
	23772068	7052971	16719097	24977546	823004	24154542	15108592	Hasılatı Müteferrik
	80455616	0	80455616	80455916	0	80455616	70895000	Tuz Resmi
	26054409	0	26054409	26054409	0	26054409	22093000	Müşkirat Resmi
	75732324	0	75732324	75732324	0	75732324	75194000	Tütün Resmi
	10274577	81237	10193340	10257685	64345	10193340	6980653	Harir Aşrı Resmi
	24141949	0	24141949	24141949	0	24141949	21005000	Damga Resmi
	10993381	1060474	9932907	10577549	644642	9932907	8452176	Saydiye
	0	0	0	0	0	0	250000	Duyun-u Umumiye-i Varidat-ı mahsup idaresinin akçe ve tahvil faizi
	5000000	0	5000000	5000000	0	5000000	6375000	Tömbekü Resmi İnhisarı
	2800000	800000	2000000	2800000	800000	2000000	0	Reji Hasılatından hazine-i Celiliyyeye ait temettü-i
	1010642	59987	950655	1010642	59987	950655	9811100	Dahiliye Varidatı
	3242856	556928	2685928	3233093	0	3233093	3464500	Hariciye Varidatı
	227247766	1649788	225597978	227247766	1649788	225597978	225700000	Rusumat Varidatı
	24321982	8770196	15551786	24860091	937	24859154	23363681	Defteri Hakani Varidatı
	36110041	2130750	33979291	36248177	2185100	34063077	34051416	Posta ve Telgraf Varidatı
	20701090	797251	19903839	20395184	491345	19903839	27117600	Orman ve Maden Varidatı
	10000620	0	10000620	10000620	0	10000620	6656512	Şahiye Varidatı
	17502861	924202	16578659	17401592	807219	16594373	24789790	Adliye Varidatı
	1191571	109434	1082136	17906951	8380333	9526618	9256005	Nafia ve Ticaret Varidatı
	183085	136134	46951	266699	35180	231519	235000	Zabitiye Varidatı
	185256	11661	173595	187305	12310	174995	147500	Tıbbiye-i Mülkiye Varidatı
	994860	7329	987531	993051	0	993051	0	Meskukat Varidatı
	26574589	14106170	12468419	26574589	14106170	12468419	13000000	Nizamiye Varidatı
	6736801	3716494	3020307	8780591	2701347	6079244	5432379	Tophane Varidatı
	14909010	1196629	13712381	15964460	1132587	14831873	13382079	Bahriye Varidatı
	402259	0	402259	402259	0	402259	155675	Jandarma Varidatı
	26844125	0	26844125	26844125	0	26844125	26844125	İdare-i Mahsusa Varidatı
	7998355	0	7998355	7997355	0	7997355	7998355	Ereğli Maden Varidatı
	75000000	0	75000000	76500000	0	76500000	76500000	Mısır ve Zeyla Vergisi
	30011	30011	0	300000	0	300000	300000	Sisam Vergisi
	12999996	0	12999996	26500000	0	26500000	26500000	Şark-i Rumeliye Vergisi
	72400	0	72400	72400	0	72400	72000	Aynaroz Vergisi
	0	0	0	13000000	0	13000000	13000000	Kıbrıs Fazlı Varidatı
(+)	2177268	294063	1883205	0	0	0	0	Derdest Tahsil Senedatı
	<b>1796509124</b>	<b>270555888</b>	<b>1525953236</b>	<b>1904077066</b>	<b>47792419</b>	<b>1856284647</b>	<b>1837184091</b>	<b>YEKUN</b>

SAYFA NO:7		HESAP NUMARASI 3				BELGE NO:7		MİZAN	
MÜLAHAZAT	Salhal Varidatın Tahakkukunun Sene-i Atiye Devir Olunan Bakaya	TAHSİLATIN FAZLA VE NOKSANI				TAHAKKUKATIN FAZLA VE NOKSANI			
		YEKUN TAHSİLATIN NİSBETİ		SALHAL TAHSİLATIN NİSBETİ		YEKUN TAHAKKUKATIN NİSBETİ		SALHAL TAHAKKUKATIN NİSBETİ	
		NOKSAN	FAZLA	NOKSAN	FAZLA	NOKSAN	FAZLA	NOKSAN	FAZLA
	87184563	16724348	0	84024226	0	0	3160337	0	3160337
	26845387	13175878	0	29338630	0	2493243	0	2493243	0
	24071367	4008970	0	21540674	0	0	2530693	0	2530693
	10666568	3247223	0	8922962	0	0	1743606	0	1743606
	448613	0	313719	0	71145	0	519758	0	519758
	118231380	6738013	0	114608643	0	0	15573529	0	3622737
	0	0	1371044	0	1371044	0	1371044	0	1371044
	1134013	0	682256	839711	0	0	661684	0	294684
	2666945	1944072	0	7490921	0	3244025	0	4823976	0
	0	1524581	0	1524581	0	1524581	0	1524581	0
	0	287902	0	287902	0	287902	0	287902	0
	0	0	328135	0	328135	0	328135	0	328135
	2461898	0	2750237	2461849	0	0	50	0	50
	7435446	0	8663476	0	1610505	0	9868954	0	9045950
	0	0	9560616	0	9560616	0	9560616	0	9560616
	0	0	3961409	0	3961409	0	3961409	0	3961409
	0	0	538324	0	538324	0	538324	0	538324
	0	0	3293924	0	3212687	0	3277032	0	3212687
	0	0	3136949	0	3136949	0	3136949	0	3136949
	0	0	2541205	0	1480731	0	2125373	0	1480731
	0	250000	0	250000	0	250000	0	250000	0
	0	1375000	0	1375000	0	1375000	0	1375000	0
	0	0	2800000	0	2000000	0	2800000	0	2000000
	0	8800458	0	8860445	0	8800458	0	8860445	0
	547165	221644	0	778572	0	231407	0	231407	0
	0	0	1547766	102022	0	0	1547766	102022	0
	9307368	0	958301	7811895	0	0	1496410	0	1495473
	83786	0	2058625	72125	0	0	2196761	0	11661
	0	6416510	0	7213761	0	6722416	0	7213761	0
	0	0	3344108	0	3344108	0	3344108	0	3344108
	15714	7286929	0	8211131	0	7388198	0	8195417	0
	8444482	8064435	0	8173869	0	0	8650946	0	270613
	184568	51915	0	188049	0	0	31699	3481	0
	1400	0	37756	0	26095	0	39805	0	27495
	5520	0	994860	0	987531	0	993051	0	993051
	0	0	13574589	531581	0	0	13574589	531581	0
	3058937	0	1304422	2412072	0	0	3348212	0	646865
	1119492	0	1526931	0	330302	0	2582381	0	1449794
	0	0	246584	0	246584	0	246584	0	246584
	0	0	0	0	0	0	0	0	0
	0	0	0	0	0	0	0	0	0
	1500000	1500000	0	1500000	0	0	0	0	0
	300000	269989	0	300000	0	0	0	0	0
	13500004	13500004	0	13500004	0	0	0	0	0
	0	0	400	0	400	0	400	0	400
	13000000	13000000	0	0	0	0	0	0	0
	(-)	1883205	2177268	0	1883205	0	0	0	0
	<b>330331411</b>	<b>102610603</b>	<b>65535636</b>	<b>343437420</b>	<b>32206565</b>	<b>32317230</b>	<b>99210205</b>	<b>35892816</b>	<b>54993372</b>

MASARİFAT-I UMUMİYE MİZANI			HESAP NUMARASI 4			BELGE NO:8	SAYFA 8	
MÜLAHAZAT	TE'DİYAT			TAHAKKUKAT			MUHEMMANAT	ESAME-İ HESABAT
	YEKUN	SENE-İ SABIKADAN	SALHALARIN	YEKUN	SENE-İ SABIKADAN	SALHALARIN		
								<b>Tahsisat-ı Adiye</b>
	69508132	2339468	67168664	70302211	0	70302211	62717112	Hazine-i Hassa-i Şahane
	80941909	16528333	64413576	83056786	2553252	80503534	78657603	Dahiliye
	39462379	6208896	33253483	39922203	918909	39003294	45946633	Adliye
	22560262	4571993	17988269	22189768	135351	22054417	21731624	İlmiye
	11618233	1060209	10558024	17325348	168080	17157268	18860447	Hariciye
	5572198	2348246	3223952	5167496	1147915	4019581	5000000	Maarif
	5295672	1994052	3301620	6141225	1189502	4951723	10701497	Nafia
	104062439	30994342	72068197	93295607	2120528	91175079	114432779	Maliye
	31895938	10662577	21233361	29898028	20421	29877607	34924807	Maaşat-ı Zaiyat
	541731763	135655664	406076099	553090336	0	553090336	531394563	Nizamiye
	56010591	21009878	35000713	57744421	0	57744421	57744421	Tophane
	74151911	22246243	51905668	65693063	8934703	56758360	56074214	Bahriye
	113448042	30763202	82684840	122119500	0	122119500	122119500	Jandarma
	11849160	2741376	9107784	14813420	884389	13929031	13974052	Zabitiye
	8902356	2593292	6309064	9054999	417828	8637171	9065005	Defteri Hakani
	36217490	6579461	29638029	35985016	4245081	31739935	32056166	Telgraf
	557682	136531	421151	629580	4899	624681	1116650	Tibbiye
	24346823	8906434	15440389	19474520	0	19474520	19474520	Askeriye Sandığı
	2592412	1025325	1567087	2660836	646164	2014672	6500000	Evkaf-ı Hümayun
	1325683	1015683	310000	550000	240000	310000	619300	Bimarhane
	9707477	165443	9542034	9864640	102345	9762295	7443700	Sıhiye
	27281487	1430762	25850725	27451643	1238197	26213446	34001396	Rüsumat
	21219	21219	0	0	0	0	0	Mülga Vergi İdaresi
	253272	253272	0	0	0	0	0	A'şar İdaresi
	51300	42665	8635	11735	3100	8635	500000	Terekat Reddiyatı
	4481425	22844	4458581	4805995	0	4805995	4805995	Sürre-i Hümayun
	4475000	4475000	0	4475000	4475000			Muvazene-i Umumiye Açığı
	3246486	0	3246486	3246468	0	3246468	0	Sene-i Atiye Te'diyatı
	26844125	0	26844125	26844125	0	26844125	26844125	İdare-i Mahsusa
	7998355	0	7998355	7998355	0	7998355	7998355	Ereğli Madeni
								<b>Duyun-u Umumiye</b>
	409716410	0	409716410	409736695	0	409730695	454277919	Duyun-u Muntazama
	117593208	73456511	44136697	128492889	4991478	123501411	87089462	Duyun-u Gayri Muntazama
								<b>Tahsisat-ı Fevkalade</b>
	54000554	2367382	51633172	54035394	2273172	51762222	53440272	Nizamiye
		0	0	0	0	0	0	Tobhane
	253208	69838	183370	16419075	6477591	9941484	7830056	Bahriye
	308398	308398	0	0	0	0	0	Maliye
	0	0	0	0	0	0	0	Nafia
	1301218	385089	916129	1291623	74939	1216684	1750000	Muhacirin
	1909584199	392379528	1517204671	1943782000	43537844	1900519156	1929092173	<b>Yekun Mahsusat</b>
	23387484	0	23387484	0	0		0	Derdest Mahsub Senedatı
	<b>1932971683</b>	<b>392379528</b>	<b>1540592155</b>	<b>1943782000</b>	<b>43537844</b>	<b>1900519156</b>	<b>1929092173</b>	<b>CÜMLE-İ YEKUN</b>



HESABAT-I UMUMİYE İÇMALI										HESAP NUMARASI 5			BELGE NO:9		SAYFA 10	
VARİDAT																
TAHSİLAT										TAHAKKUKAT				ESAME-İ HESABAT		
YEKUN		SENE-İ SABİKA		SENE-İ 305		SENE-İ 306		SENE-İ 307		SENE-İ 308	SENE-İ SABİKADAN	SALHALARIN				
																Varidat
231087022	6	13801141	16	6393570	9	13071613	8	34033554	00	163787143	12			250971707	39	Emlak ve Akar Vergisi
63740473	27	2998688	27	1678179	7	3163649	18	8322234	33	47577721	22			74423108	11	Temettü
80838546	5	3131062	16	1576937	11	3153159	38	9670543	29	63306846	31			87378209	5	Bedeli Askeriye
167609211	13	1304171	16	572653	33	870638	17	2757939	12	162103808	15			172552959	36	Ağnam Resmi
1568719	16	48872		11998		24139	5	157564	30	1326145	21			1774758		Canavar Resmi
1849593	5	69736	30	8400	20	42480	20	49717	25	1679257	30			1896674		Deve Resmi
420715091	8	9901289	38	4511658	9	9895339	19	83562341	32	312844461	30	11950792	15	431075841	9	A'şar Hasılatı
3845775	36	244052	1	70464	18	123286	4	1084164	33	2323808	20	367382	31	3457821	15	Emlak-ı Emiriye-i Muameliye ve Hasılatı
10993381	10	6810	20	22889	38	386131		644642	20	9932907	12	644642	20	9932907	12	Saydiye Resmi ve Saydı Bahri ve Berri Tezakiri Esması
1950969	20	0		0		0		0		1950969	20			1950969	20	Vergi Tezakiri Esması (Bedel)
103488	12	0		0		0		0		103488	12			103488	12	Tönbekü Bey'ası
3818385	28	0		0		0		0		3818385	28			3818385	28	Muhakimi Şer'iye Hasılatı
0		0		0		0		0		0				0		İzmir Şifendifer hattı Bedeli
0		0		0		0		0		0				0		Rumeli Demiryollarından
6619437	2	0		0		0		5212085	22	1407351	20			3869250		Bankada Merhun Tahvilat Faizi
25729604	13	614822	24	388581	25	276768	3	4266676	32	20182755	9	1579951	32	22849700	19	Rüsum-ı Metenevvia
23772054	14	1184276	6	226383	18	2399880	34	3242430	4	16719083	32	822998	18	24154529	25	Hasılat-ı Mütferrik
80455616	17	0		0		0		0		80455616	17			80455616	17	Tuz Resmi
26054409	4	0		0		0		0		26054409	4			26054409	4	Müskirat Resmi
75732324	14	0		0		0		0		75732324	14			75732324	14	Tütün Resmi
24141949	27	0		0		0		0		24141949	27			24141949	27	Damga Resmi
11371044		0		0		0		0		11371044				11371044		Duhan Öşürü
10274577	39	1189	20	11656	30	4045	30	64345	6	10193340	33	64345	6	10193340	33	Harir (İpek) Resmi
2800000		0		0		0		800000		2000000		800000		2000000		Reji Hasılatından Hazineye ait Temettü
5000000		0		0		0		0		5000000				5000000		Tönbekü Reji İnhisarı
1010642	5	0		0		0		59987		950655	5	59987		950655	5	Dahiliye Varidatı
3242856	2	8454	39	22315	25	16015	26	510141	34	2685928	3			3233093	35	Hariciye Varidatı
227247766	14	376643	35	2283	17	16516	36	1254343	36	225597978	10	1649788	4	225597978	10	Rüsumat Varidatı
36110041	25	617394	37	0		785783	38	727570	35	33979291	35	2185100	4	34063077	7	Telgraf ve Posta Varidatı
24321982	8	2713099		1787498	1	2004430	29	2265168	14	15551786	4	937	20	24859154	14	Defteri Hakan-i Varidatı
20701090	11	234773	22	38844	14	32288	2	491345	5	19903839	8	491345	5	29903839	8	Orman ve Maden arıdatı
10000620	10	0		0		0		0		10000620	10	0		10000620	10	Sihye Varidatı
17502861	36	5100		0		110203	34	808898	25	16578659	17	807219	5	16594373	7	Adliye Varidatı
1191570	10	0		0		0		109433	23	1082136	27	8380333	16	9526618	21	Nafia ve Ticaret Varidatı
183085	10	0		0		11887	25	124246	20	46951	5	35180	30	231519	25	Zabtiye Varidatı
185256	26	0		100		100		11460	30	173595	36	12310	30	174995	36	Tıbbiye-i Mülkiye Varidatı
994860	4	349	20	0		0		6978	35	987531	29	0		993051	19	Meskukat-ı Şahane Varidatı
26574589	20	0		0		0		14106170	20	12468419		14106170	20	12468419		Nizamiye Varidatı
6736801	34	3385		0		578848	26	3134260	32	3020307	16	2701347	1	6079244	3	Tobhane Varidatı
14909010	15	0		0		172048	32	1024580	22	13712381	1	1132587	13	14831873	6	Bahriye Varidatı
402259	16	0		0		0		0		402259	16	0		402259	16	Jandarma Varidatı
26844125		0		0		0		0		26844125		0		26844125		İdare-i Mahsusa Varidatı
7998355		0		0		0		0		7998355		0		7998355		Ereğli Madeni Varidatı
88102407		0		0		0		30011		88072396		0		116372400		Maktu Vergiler
2177268	29	6818	31	0		34710		252534	5	1883205	20					Derdest Tahsil Senedat
1796509124	33	37272132	38	17324414	30	37173996	17	178785373	32	1525953236	32	47792419	10	1856284647	19	YEKUN

SAYFA 11				HESAP NUMARASI 5				BELGE NO:9				İcmali			
MASARİFAT															
TE'DİYAT								TAHAKKUKAT				ESAME-İ HESABAT			
YEKUN		SENE-İ SABİKA	SENE-İ 305	SENE-İ 306	SENE-İ 307	SENE-İ 308	SENE-İ SABİKADAN	SALHALARIN							
														Devair Tahsisat	
69508132	9	26668	37	43493	10	293507	1975798	11	67168644	31			70302211	Hazine-i Hassa-i Şahane	
80941909	18	1202839	24	564990		1148387	2	13612115	39	64413576	33	2553252	5	80503534	5 Dahiliye
39462379	8	331030	20	191794	25	187794	5	5498276	1	33253483	37	918909	24	39003294	3 Adliye
22560262	35	215440	20	123040	28	340122	35	3893389	4	17988269	38	135351	20	22054417	32 İlmiye
11618233	18	29617	10	16632	30	46031	30	967927	10	10558024	18	168080	48	17157268	35 Hariciye
5572198	38	19027	20	174899		509896	16	1644423	6	3223952	36	1147915	27	4019581	7 Maarif
5295672	6	218308	20	115021	17	34805	36	1625915	27	3301620	26	1189502	27	4951723	Nafia ve Ticaret
104062422	35	4489256	31	3217537	22	2403710	18	20883735	1	73068183	2	2120506	34	91175068	Maliye, Divan-ı Muhasebat, Orman ve Maaden
31895938	34	1557839	36	1632638	25	1186522	22	6285576	29	21233361	2	20421	25	29877607	38 Maşatı Zatiye
541731763	30	22830473	16	11146844	33	20462989	26	81215355	37	406076099	38			553090336	Nizamıye
56010591	14	2155529	16	148545	10	3944430	4	14761372	25	35000713	39			577444421	Tobhane
74151911	7	1410954	23	488609	29	5179979	2	15166699	33	51905668		8934703	39	56758360	32 Bahriye
113448042	19	2582655		2793747	26	3099726	29	22287072	13	82684840	31			122119500	Jandarma
11849160	34	25276	12	175075	20	38774		2502250	8	9107784	33	884389		13929031	22 Zabtiye
8902356	29	478887	11	343179	14	456992	38	1314232	9	6309064	37	417828	26	8637171	9 Defter-i Hakani
36217490	5	665821	17	0		1111669	37	4801969	15	29638029	16	4245081	15	31739935	15 Telgraf Ve Posta
557682	20	124	30	1000		6020		129386	10	421151	20	4899	10	624681	20 Tibbiye-i Mülkiye
24346823	35	1089211	35	312979	17	833495	26	6670747	33	15440389	4			19474520	Askeriye Takaid Sandığı
2592412	34	184893	10	7475		36675	20	796282		1567087	4	646164		2014672	34 Evkaf-ı Hümayun
1325683	4	170458	20	605224		0		240000		310000		240000		310000	Bimarhane
9707477	3	531	26	3123		129		161658	33	9542034	24	102345	35	9762295	22 Sihhiye
27281487	19	622	20	2586	20	11303	35	1416249	14	25850725	10	1238197	24	26213446	24 Rüşumat
21219	20	21219	20	0		0		0		0		0		0	Mülga Vergi İdaresi
253272	29	253272	29	0		0		0		0		0		0	Mülga A'şar İdaresi
1279314525	26	39959961	23	22108438	30	41332964	11	207850433	39	968062727	2	24967550	20	1261462079	8 Devair Tahsisat Yekunu
															Fevkalade Tahsisat
54000554	21	94196	25	0		0		2273185	36	51633172		2273185	36	51762222	Nizamıye
253208		0		0		0		69838		183370		6477591	2	9941484	31 Bahriye
308398	31	308398	31	0		0		0		0		0		0	Maliye
1301218	13	12246	30	5029	30	124840	3	242972	5	916129	25	74939		1216684	32 Muhacirin
55863379	25	414842	6	5029	30	124840	3	2515996	1	52732671	25	8825715	38	62920391	23 Yekun
															Duyun-u Umumiye Tahsisati
409716410	18	0		0		0		0	409730695	17				409730695	17 Duyun-u Muntazama
117593208	34	22368398	28	2574185	29	5759262	5	42754665	26	44136697	26	4991478		123501411	35 Duyun-u Gayri Muntazama
527309619	13	22368398	28	2574185	29	5759262	5	42754665	26	453853108	4	4991478		533232107	12 Yekun
															Te'diyat Mütenevvia
51300	37	39003	30	500		62	5	3100		7635	2	3100		8635	2 Terekat-ı Reddiyati
4481425	22	0		3581		997	20	18266		4458581	2			4805995	Sürre-i Hümayun
4475000		0		0		0		4475000		0		4475000		0	Muvazene-i Umumiye Açığı
3246468		0		0		0		0		3246468		0		3246468	Sen-i Atiye Te'diyat
12254194	19	39003	30	4081		1059	25	4496366		7713684	4	4478100		8061098	2 Yekun
26844125		0		0		0		0		26844125		0		26844125	İdare-i Mahsusa
7998355		0		0		0		0		7998355		0		7998355	Ereğli Maaden
23387484	6	0		0		0		0		23387484	6				Derdest Mahsub Senedit
1932971683	29	62782206	8	24691735	9	47218126	4	257687461	26	1540592155	2	43262844	18	1900519156	6 YEKUN MESARİFAT

Hesabat-ı Umumiye İcmali										HESAP NUMARASI 5		BELGE NO:10		Sayfa No:12		
VARİDAT																
TAHSİLAT										TAHAKKUKAT				ESAME-İ HESABAT		
YEKUN		SENE-İ SABİKA		SENE-İ 305		SENE-İ 306		SENE-İ 307		SENE-İ 308		SENE-İ SABİKADAN		SALHALARIN		
1796509124	33	37272132	38	17324414	30	37173966	17	178785373	32	1525953236	32	47792419	10	1856284647	19	<b>Nakil Yekun</b>
																Mütenevvia Hasılat
4270303	20	4270303	20													Tasfiye-i Duyun tahvil faiz Tahsilatı
29414393	37	0		0		0		0		29414393	37					Hazine-i Male Furuht Edilen Tahvilat Bedeliyle saire
6642573	11	6642573	11													Sinin Atika Matlubatından
2433155	20									2433155	20					Sene-i Atiye Varidatından
1232487	9									1232487	9					Sihhye Kordonlarıyla saireden
43992913	17	10912876	31							33080036	26					<b>Yekun</b>
																Müstakrizat
82778955	20									82778955	20					Müstakrizat-ı mütevakki vesaireden
0										0						Doçye Bank İstikrazından Tahsilat
82778955	20									82778955	20					<b>Yekun</b>
																Tevkifat Ve Emanet
14498756	7									14498756	7					Maasatdan Tevkikat
2573920	12	418083	1	82391	21	122059	38	632389	23	1318996	7					Menafi-i Hassa İanesinden
5127059	26	419061	22	102581	19	423652	3	834464	34	3347299	27					Maarif İanesinden
1241										1241						İanat (Yardımlar) İanesinden
136459770	32									136459770	32					Emanet İanesinden
158660747	38	837144	23	184973	1	545712	2	1466854	18	155626063	34					<b>Yekun</b>
																İstirdadat (geri alma)
13286776	29									13286776	29					Eşhas-ı zimmiminden tahsilat
5027402	7									5027402	7					Matlubat Müteferrikadan
86902										86902						Meskukat-ı maktuadan Sarfiyat
18401080	36									18401080	36					<b>Yekun</b>
																Hesabat-ı Muhtelifeden Makbuzat
9929582	18	617315	15	117330	20	69181	16	2133762	23	6991992	24					Kabzi Emir Olunan Mebla Hesabından
17380997										17380997						Bankanın Te'diyat Harcı Hesabından
232698509	23									232698509	23					Bankanın Hesab Carisinden
260009089	1	617315	15	117330	20	69181	16	2133762	23	257071499	7					<b>Yekun</b>
2360351910	16	37272132	38	17324414	30	37173966	17	178785373	32	2072910872	35	47792419	10	1856284647	19	<b>Yekun Varidatt Ve Makbuzat</b>
																Sene-i İbtidasında Mevcud Sandığın
92978182	17									92978182	17					Vilayet Mal Sandıklarının
93239395	12									93239395	12					Devair Veznelarının
183813286	27									183813286	27					Duyun-u Umumiye Varidat-ı Mahsusa İdare-i Veznesinin
7897867	21									7897867	21					Hazine-i Celiliye Veznesinde
213417623	34									213417623	34					Hazine-i Celiliye Veznesinin Meskukat-ı Maktua Ve Tahvil
27489716										27489716						İdare-i Mahsusa Veznesinin
4008546										4008546						Ereğli Maden
622844617	31									622844617	31					<b>Yekun</b>
20983196528	7	37272132	38	17324414	30	37173966	17	178785373	32	2695755490	27	47792419	10	1856284647	19	<b>CÜMLE-İ YEKUN</b>



SAYFA 13		HESAP NUMARASI 5										BELGE NO:10		İcmali		
MASARIFAT																
TE'DİYAT										TAHAKKUKAT				ESAME-İ HESABAT		
YEKUN		SENE-İ SABİKA		SENE-İ 305		SENE-İ 306		SENE-İ 307		SENE-İ 308		SENE-İ SABİKADAN				SALHALARIN
1932971683	29	62782206	8	24691735	9	47218126	4	257687461	26	1540592155	2	43262844	18	1900519156	6	NakliYekun
																Sinin-i Atika Duyunun Te'diyatı
338458	20	338458	20													Sinin-i Atika Duyununa Te'diyat
735214		735214														Havalat-ı münfesiha Bedelati Te'diyat
273374	27	273374	27													Tasfiye Ziyarı
1347047	7	1347047	7													Yekun
																Reddiyat ve Matlubat
13455629	18									13455629	18					Maaşat Tevkikatından Mülkiye Tekaid Sandığın İrsalatı
7486	30									7486	30					Askeriye Tekaid Sandığı
4717991	37									4717991	37					Hassa-i İaneden Maarif Nezaretine İrsalat
3200018	37									3200018	37					Hassa-i İaneden Nafia Nezaretine İrsalat
9395101	20									9395101	20					Sandık Açığı reddiyatı
2957974	27									2957974	27					Müsterkar Zat Reddiyatı
102741264	10									102741264	10					Emanetden Reddiyat
216342	28									216342	28					Devair-i İrsalat
287611	15									287611	15					Varidatdan Reddiyat
86902	26									86902	26					Meskukat Maktuadan Sarfiyat
11309802		11309802								0						Bank-ı Osmaniyenin süfera Mahsusatı Reddiyat
58408										58408						Haremeyn İkramesi
19141800	1									19141800	1					Eşhasi Zimmından Matlubat
22134440										22134440						Te'diyat Hariciyeye için Banka Teslimatı
472630	28									472630	28					Sihhiye Kordonları maaş ve mesarifatlarıyla saireye
1064967	14									1064967	14					Meskukat-ı Şahaneye Tevdiyat
51593	20									51593	20					İanat
19129995	32	11309802								179990163	32					Yekun
																Hesabat-ı Muhtelifeden Teslimat
19753110	7	397773	36	183136		136803	10	1001347		18034050	1					Sarfi Emir Olunan Mebla Hesabın Teslimatı
229091537	16									229091537	16					Bankanın Hesab Carisini Teslimat
248844647	23	397773	36	183136		136803	10	1001347		247125587	17					Yekun
2374463344	11	75836829	11	24874871	9	47354929	14	258688808	26	1967707906	11	43262844	18	1900519156	6	Yekun Mesarifat Ve Te'diyat
																Sene-i Gayesinde Mevcud Sandık
77752064	31									77752064	31					Vilayet Mal Sandıklarının
85985534	38									85985534	38					Devair Veznelerinin
183153978	12									183153978	12					Duyun-u Umumiye Varidat-ı Mahsusa idare-i Veznesinde
14402252	12									14402252	12					Hazine-i Celiliye Veznesinde Nakid
215941091	22									215941091	22					Hazine-i Celiliye Veznesinde Meskukat Maktua Ve Tahvilat
27489716										27489716						İdare-i Mahsusa Veznesinde
4008546										4008546						Ereğli Maden
608733183	36									608733183	36					Yekun Mevcud
2936316528	7	75836829	11	24874871	9	47354929	14	258688808	26	2576441092	18	43262844	18	1900519156	6	CÜMLE-İ YEKUN

Vilayet Hesabı				HESAP NUMARASI 6				BELGE NO:11				Sayfa No:14				
VARİDAT																
TAHSİLAT								TAHAKKUKAT				ESAME-İ HESABAT				
YEKUN	SENE-İ SABİKA		SENE-İ 305		SENE-İ 306		SENE-İ 307		SENE-İ 308		SENE-İ SABİKADAN					SALHALARIN
217235069	26	11306370	24	5490832	34	10223327	18	29817189	20	160397349	9	0	223769574	11	Emlak Ve Akar Vergisi	
63740473	27	2998688	27	1678179	7	3163649	18	8322234	33	47577721	22	0	74423108	11	Temettü Vergisi	
80838546	5	3131062	16	1576937	11	3153159	38	9670543	29	63306842	31	0	87378209	5	Bedeli Askeri	
167609211	13-	1304171	16-	572653	33	870638	17	2757939	12	162103808	15	0	172552959	36	Ağnam Resmi	
1568719	16	48872		11998		24139	5	157564	30	1326145	21	0	1774758		Canavar Resmi	
1849593	5	69736	30	8400	20	42480	20	49717	25	1679257	30	0	1896673		Deve Resmi	
381555908	6-	6684140	12	3878479	35	8054310	36-	72715665	37	290223311	6	0	403044795	38	Maktua İhale Kılınan Ağsar Bedeli	
39159183	1-	3217149	26	633178	14	1841028	22-	10846675	35	22621150	24	11950792	15	28031045	11	Emaneti İdare Olunan Ağsar Hasılatı
3845775	36	244052	1	70464	18	123286	4	1084164	33	2322808	20	367382	31	3457821	25	Emlak-ı Emiriyenin muaccelle ve icar Hasılatı
143394	30	0		0		0		0		143394	30	0	143394	30	Sayd-ı Bahri	
205		0		0		0		0		205		0	205		sayd-ı Berri	
25729604	13-	614822	24	388581	25-	276768	3	4266676	32	20182755	9	1579951	12	22849700	19	Rüsum-u Mütenevvia
13408987	21	0		0		0		0		13408987	21	0	13408987	21	Orman Hakkı ve Kereste ve Pul Resimleri	
1054601	22	0		0		0		0		1054601	22	0	1054601	22	Envai Maaden	
3813417	18	0		0		0		0		3813417	18	0	3813417	18	Muhakimi Şeriye	
10705266	13-	0		0		0		0		10705266	13-	0	10705266	13	Muhakimi Adliye	
										0		0	0		Tönbekü Bey'ası	
21310296	2-	1184276	6	226383	18	2399880	34	3234540	4	14265615	20-	815108	18	21700661	12	Hasılat-ı Müteferrika
1960969	20	0		0		0		0		1950969	20	0	1950969	20	Koçanlı Vergi Tezakiri İtmamın	
1035519222	37	30803342	22-	14536089	10-	30172669	16	142922913	10-	817084208	12-	14713234	36	1,072E+09	1	Yekun
															<b>Mahfuzat</b>	
10382659	1									10382659	1				7 Numaralı Devair Hesabından	
92978182	17									92978182	17				Seneler İbtidasında Mevcud	
1138880064	24	30803342	22-	14536089	10-	30172669	16	142922913	10-	920445049	39	14713234	36	1071956051	1	<b>CÜMLE-İ YEKUN</b>

SAYFA 15				HESAP NUMARASI 6				BELGE NO:11				Hesabı				
MASARIFAT																
TE'DİYAT								TAHAKKUKAT				ESAME-İ HESABAT				
YEKUN		SENE-İ SABIKA		SENE-İ 305		SENE-İ 306		SENE-İ 307		SENE-İ 308		SENE-İ SABIKADAN		SALHALARIN		
															Tahsisat-ı Adıye	
14305461	7	23087	15	43493	10	293507		1697414	11	12247959	11	0		14771502	20	Hazine-i Hassa-i Şahane
62743887	39-	926684	22	248387		503469	29	9950802	12	51114544	16-	2098684	35	62312191	36	Dahiliye
14047263	13-	122848	20	51713	28	123672	5	1910256	34-	11838772	6	133472	30	13410556	16	İlmiye
29434302	25	207482	17	81495	5	168121	5	4571349	11	24405856	27	82295	19	29365518	11	Adliye
10350		8350		0		0		2000		0		0		0		Hariciye
224198	20	0		3123		129		59312	38	161633	22	0		381894	20	Sıhye
1273511	14	19027	20	174899		89896	16	498109	19	491578	39	1602		1287207	10	Maarif
2453012	2-	191855	19	111093	15	586	10	1398356	28	751120	10-	874667	8	2073882	16	Nafia ve Ticaret
48637283	26	1056688	21	199262	37	646024	31	6198558	23	40536748	34-	1636972	4	45435371	1	Maliye
17116134	30-	135261	8	134409	1	510006	2	2546827	24	13789630	35-	20421	25	17828868	34	Maaşat-ı Zatiye
370860857	16	15710428	38	9192864	33	9490343	36	49065732	26	287401487	3	0		382476912		Nizamiye
17175960	19	626325	30	125435		985255	15	2557603	20	12881340	34	0		21600811	33	Tobhane
30024869	11	1082020	10	429690	4	961387	33	10736813	15	16814957	29	0		0		Bahriye
106750305	1	2491314	28	1406197	9	2268362	19	21570849	33	79013580	32	0		105980510	10	Jandarma
5164547	24	15793		4362		13900	30	760764	28	4369727	6	0		5488646		Zabtiye
21533531	30	420806	35	311392	37	833015	26	5847496	11	13983595	24	0		14046050	20	Askeriye Takaid Sandığı
215364		23471		7475		1000		150118		33300		0		480885	30	Evkaf-ı Hümayun
4178823	32	0		0		997	20	5370		4172456	12	0		4172456	12	Sürre-i Hümayun
459880	20	459880	20	0		0		0		0		0		0		Orman ve Maden
253182	29	253182	29	0		0		0		0		0		0		Mülga Aşar Emaneti
16144	20	16144	20	0		0		0		0		0		0		Mülga Vergi Emaneti
11089175	13	1864240	27	640294	17-	1005480	1	3910887	11-	3668272	36	258872		6779300		Esham-ı Mütenevvia
77178	20	42800		0		0		0		34378	20	0		0		Posta ve Telgraf
758045227	16-	25834919	39	13165587	36-	17895155	38	123438623	25	577710939	38	5106988	1	727892565	29	Yekun
																Tahsisat-ı Fevkalade
														129050		Nizamiye
162167	30	0		4789	30	0		56033	5	101344	35	0		191900	2	Muhadirin
162167	30	0		4789	30	0		56033	5	101344	35	0		320950	2	Yekun
																Duyun-u Gayri Muntazama
823833	8	30455	20	9326		345		381518	10	33402189	8	0		10318923		Hutut İltisakı
																Müstekrizat Reddiyatı
823833	8	30455	20	9326		345		381518	10	33402189	8	0		10318923		Yekun
5251		0		0		0		0		5251		0		5251		Terekat-ı Reddiyat
792036479	14-	35865375	19	13179703	26-	17895500	38	123876175		611219725	1	5106988	1	738537689	31	Yekun Te' diyat
																Teslimat
																7 Numaralı Divan Hesabını
8107988	7									8107988	7					8 Numaralı Hazine Hesabını
232177679	3									232177679	3					9 Numaralı Duyunatı Hariciye Hesabını
27378218	28									27378218	28					9 Numaralı Duyunu Hariciye Hesabını
1427634	20									1427634	20					10 Numaralı Vilayet Hesabını
269091520	11									269091520	18					Yekun
77752064	31									77752064	31					Sene-i Gayesinde Mevcud
1338880064	24	25865375	19	13179703	26-	17895500	38	123876175		958063310	1-	5106988	1	738537689	31	CÜMLE-İ YEKUN

Devair (Daireler) Hesabı						HESAP NUMARASI 7			BELGE NO:12		Sayfa No:16					
VARİDAT																
TAHSİLAT						TAHAKKUKAT				ESAME-İ HESABAT						
YEKUN	SENE-İ SABİKA	SENE-İ 305	SENE-İ 306	SENE-İ 307	SENE-İ 308	SENE-İ SABİKADAN	SALHALARIN									
												Varidat				
4968	10	0	0	0	0	4968	10	0	4967	10	İlmiye					
1010642	5	0	0	0	59987	950655	5	59987	950655	5	Dahiliye					
3242856	2	8454	39	22315	20	16015	26	510141	34	2685928	3	0	3233093	35	Hariciye	
6797595	23	5100	0	110203	34	808898	25	5873393	4	807219	5	5889106	34	Adliye		
1191570	10	0	0	0	109433	24	1082136	27	8380333	16	9526618	21	Ticaret ve Nafia			
227247766	14	376643	35	2283	17	12516	36	1254343	36	225597978	10	1649788	4	225597978	10	Rüsumat
24321982	8	2713099	1787498	1	2004430	29	2265168	14	15551786	4	937	20	24859154	14	Defter-i Hakani	
36110041	25	617394	37	0	785783	38	727570	35	33979291	35	2185100	4	34063077	7	Posta ve Telgraf	
6237501	8	234773	22	38844	14	32288	2	491345	5	5440250	5	491345	5	5440250	5	Orman ve Maden
13851952	20	2494770	32	902737	15	2848285	30	4216364	20	3389794	3	0	27202133		Dersaadet Vergisi	
10000620	10	0	0	0	0	10000620	10	0	10000620	10	0	10000620	10	Sihye		
185256	26	0	100	100	11460	30	173595	36	12310	30	174995	36	Tıbbiye-i Mülkiye			
994860	4	349	20	0	0	6978	35	987531	29	0	993051	19	Meskukat-ı Şahane			
183085	10	0	0	11887	25	124246	20	46951	5	35180	30	231519	25	Zabtiye		
26574589	20	0	0	0	14106170	20	12468419		14106170	20	12468419		Nizamiye			
6736801	34	3385	0	578848	26	3134260	32	3020307	16	2701347	1	6079244	3	Tobhane		
14909010	15	0	0	172048	32	1024580	22	13712381	1	1132587	13	14831873	6	Bahriye		
402259	16	0	0	0	0	402259	16	0	402259	16	0	402259	16	Jandarma		
380003359	20	6453971	25	2753778	27	6576409	38	28850951	31	335368247	19	31562306	28	381949018	16-	Yekun Varidat
2177268	29	6818	31	0	34710	13	252534	5	1883205	20					Derdest Tahsil Senedat	
															Mahfuzat	
8107988	7							8107988	7						6 Numaralı Vilayet Hesabından	
5934775	1-							5934775	1-						11 Numaralı Divan Hesabından	
14042763	8-							14042763	8-						Yekun	
93239395	12-							93239395	12-						Sene-i ibtidasında Mevcut	
489462786	30	6460790	16	2753778	27	6611120	11	29103485	36	444533611	20	31562306	28	381949018	16-	CÜMLE-İ YEKUN

SAYFA 17					HESAP NUMARASI 7					BELGE NO:12						
MASARIFAT																
TE'DİYAT					TAHAKKUKAT					ESAME-İ HESABAT						
YEKUN	SENE-İ SABİKA	SENE-İ 305	SENE-İ 306	SENE-İ 307	SENE-İ 308	SENE-İ SABİKADAN	SALHALARIN	ESAME-İ HESABAT								
														Tahsisat-ı Adıye		
53878381	0	0	0	278384	53599997	0	54210000	Hazine-i Hassa-i Şahane								
3620250	6	0	0	223125	33	719723	4	2677401	9	454567	10	18191342	9	Dahliliye		
1369306	16	0	0	15371	20	210757		1143177	36	1878	30	8643861	16	İlmiye		
3239383	36	72	550	28995	10	517916	35	2691849	31	168080	28	17157268	35	Hariciye		
6753038		2646	75590	8458	493453	6172891	836614	5	9637775	32	Adliye					
1134526	8	0	5	495	3	2170	29	1131855	16	314835	20	2877840	24	Nafia ve Ticaret		
8923120		0	0	0	2308000	6615120	0	9264000								
2688120	10	70944	20	51632	25000	590681	1949862	30	0	2999229						
32531553	23	0	0	9907406	10	18559391	3	4064756	10	0	170613424					
9408400	9	0	0	2460822	39	3323938	30	3623638	20	0	22135132	10	Tobhane			
17430150	38	0	0	3663841	32	0	13766309	6	8934703	39	56758360	32	Bahriye			
1641678	20	0	1479	30	2304	30	382365	30	1255528	10	884389	8440385	22	Zabtiye		
1902356	29	478887	11	343179	14	456992	38	1314232	9	6309064	37	417828	26	8637171	9	Defter-i Hakani
36055034	17	615448	7	0	1033965	39	4801969	15	29603650	36	4245081	15	31739935	15	Telgraf Ve Posta	
27281487	19-	622	20	2586	20	11303	35	1416249	14	25850725	10-	1238197	24-	26213446	24-	Rüsumat
184626		124	30	1000	6020	54024	20	123456	30	4899	10	624681	20	Tibbiye-i Mülkiye		
8326354	39	0	0	0	0	8326354	39	0	8326354	39	0	8326354	39	Sihhye		
2499751	1	0	0	0	149470	6	2350281	35	25758	30	2479462	5	Orman ve Maden			
0		0	0	0	0	0	0	0	0	0	1382865	30	Dersaadet Vergisi			
1040163	5	0	17714	5	295178	30	5027	20	722242	30	0	4901396	12	Jandarma		
387757	27	229	0	0	0	387528	27	400	727503	11	Meskukat-ı Şahane					
227295441	23-	1168974	8	493736	29	18139282	39	35127754	15	172365693	12-	17527234	37-	465961437	25-	Yekun
														Duyun-u Umumiye		
40604810	23-		0	0	0	40604810	23-	0	40604810	23-	0	40604810	23-	Duyunu-u Muntazama		
0		0	0	0	0	0	0	0	0	0	0	0	0	Duyun-u Gayri Muntazama		
40604810	23-	0	0	0	0	40604810	23-	0	40604810	24	Yekun					
														Tahsisat-ı Fevkalade		
0		0	0	0	0	0	0	6477591	2	9941484	31	Bahriye				
630000		0	0	0	112000	518000	0	728000								
630000		0	0	0	112000	518000	6477591	2	10669484	31	Yekun					
268530152	7	1168974	8	493736	29	18139282	39	35239754	15	213488503	36	24004825	39-	517235733	Yekun Te'diyat	
11367	11-							11367	31-					Derdest Mahsub Senedit		
														Teslimat		
10382659	10							10382659	10					6 Numaralı Vilayet Hesabını		
79158932	23							79158932	23					8 Numaralı Hazine Hesabını		
23259600								23259600						9 Numaralı Duyunat-ı Hariciye Hesabını		
22134440								22134440						12 Numaralı Hazine Hesabını		
134935631	33							134935631	33					Yekun		
85985534	38-							85985534	38-					Sene-i Gayesinde Mevcud		
489462786	30	1168974	8	493736	29	18139282	39	35239754	15	434421038	19	24004825	39-	517235733	CÜMLE-İ YEKUN	

Hazine-i Celile Hesabı				HESAP NUMARASI 8				BELGE NO:13		Sayfa No:18	
VARİDAT											
TAHSİLAT						TAHAKKUKAT				ESAME-İ HESABAT	
YEKUN	SENE-İ SABİKA	SENE-İ 305	SENE-İ 306	SENE-İ 307	SENE-İ 308	SENE-İ SABİKADAN	SALHALARIN				
											Varidat Merkeziye
13378	0	0	0	980	12398	980	12398				Emlak-ı Hazine-i Mevcudatı
38962	10	0	0	6910	32052	10	6910	32052	10		Bedel-i İltizam
6619437	20	0	0	5212086	1407351	20	0	3869250			Bankada Merhun Esham Ve Tahvilat Faizi
513894	30	0	0	0	513894	30	0	513894	30		Güzeşte (İşlemiş Faiz)
12538	4	0	0	0	12538	4	0	12538	4		Eshaba Zuhur Etmeyen Tahvilat Faizi
5000000	0	0	0	0	5000000	0	0	5000000			Tönbekü Reji İnhisan.
2800000	0	0	0	800000	2000000	800000	2000000				Reji İdaresi Hasılatının Hazineye Aid Temettü
1616584	18	0	0	0	1616584	18	0	1616584	18		Fark Meskukat
16614795	2			6019976	10594819	2	807890	13056717	22		<b>Yekun</b>
											<b>Varidat-ı Muhtevia</b>
0	0	0	0	0	0	0	13000000				Kıbrıs Nüzul-u Varidatı
0	0	0	0	0	0	0	1500000				Zeyla Vergisi
0	0	0	0	0	0	0	0				Kavala Vergisi
30011	0	0	0	30011	0	0	300000				Sisam Vergisi
72400	0	0	0	0	72400	0	72400				Aynaroz Vergisi
102411	0	0	0	30011	72400	0	14872400				<b>Yekun</b>
232177679	3	0	0	0	232177679	3	0	0			6 Numaralı Vilayet Hesabından
79158932	23	0	0	0	79158932	23	0	0			7 Numaralı Divan Hesabından
146896015	25	0	0	0	146896015	25	0	0			12 Numaralı Hazine Hesabından
458232627	11	0	0	0	458232627	11	0	0			<b>Yekun</b>
7897867	21				7897867	21					Senesi-i İbtidasında Mevcut
482847700	34	0	0	6049987	476797713	34	807890	27929117	22		<b>CÜMLE-İ YEKUN</b>

SAYFA 19		HESAP NUMARASI 8										BELGE NO:13				
MASARIFAT																
TE'DİYAT						TAHAKKUKAT						ESAME-İ HESABAT				
YEKUN	SENE-İ SABİKA	SENE-İ 305	SENE-İ 306	SENE-İ 307	SENE-İ 308	SENE-İ SABİKADAN	SALHALARIN									
												Tahsisat-ı Adıye				
1324290	2	3581	22	0	0	0	1320708	20	0	1320708	20	Hazine-i Hassa-i Şahane				
14577771	13	276155	2	316603	421791	20	2941590	23	10621631	8	0	Dahiliye				
7143693	6	92592		71327	201079		1772375	10	5006319	36	0	İlimiye				
8368499	2	21194	30	16082	30	17036	20	448010	15	7866174	27	0	Hariciye			
3275038	23	120902	3	34709	20	11215		433473	30	2674738	10	0	Adliye			
4298687	24	0		0	420000		1146313	27	2732373	37	1146313	27	2732373	37	Maarif	
1708133	36	26453	1	3923	2	33724	23	225388	10	1418645		0	Nafia ve Ticaret			
32065453	28	1108218	3	2377980	8	752205	26	8316819	1	19510230	30	198504	25106566	23	Maliye, Divan-ı Muhasebat, Orman ve Maden	
12091683	34	1351634	8	1446597	24	651516	20	3148068	5	5493867	17	0	9049510	4	Maaşat Zaptı	
138339352	31-	7120044	18-	1953980		1065239	20	13590232	8	114609856	25	0	0		Nizamiye	
29426230	26	1529203	26	23110	10	498351	30	8879830	15	18495734	25	0	14008476	37	Tobhane	
26696890	38	328934	13	58919	25	554749	17	4429886	18	21324401	5	0	0		Bahriye	
5657574	23	91340	22	1369836	12	536185	20	711195		2949017	9	0	11237593	18	Jandarma	
5042934	30	9483	12-	169233	30	22568	20	1359119	30	3482529	17-	0	0		Zabtiye	
0		0		0		0		0		0		0	0		Defter-i Hakani	
85277	8	7573	10	0		77703	38	0		0		0	0		Telgraf Ve Posta	
373056	20	0		0		0	75361	30	297694	30	0	0	0		Tıbbiye-i Mülikiye	
2813291	22	531180		1586	20	480	823251	22	1456793	20	0	0	5428469	20	Askeri Takaid Sandığı	
2377048	34	161422	10	0		35675	20	646164		1533787	4	646164	1533787	4	Evkaf Hümayun	
1325683	4	170458	20	605224	24	0	240000		310000		240000		310000		Bimarhane	
302601	30	0		3581		0	12896		286124	30	0	0	633538	28	Sürre-i Hümayun	
5075		5075		0		0	0		0	0		0	0		Mülga Vergi Emanet	
1156923	24	531		0		0	102345	35	1054046	3	102345	35	1054046	3	Sihye	
90		90		0		0	0		0	0		0	0		Mülga Aşar Emaneti	
29895282	18-	12956067	27	8452695	5	5299522	34	49302321	39	222444674	33-	2333327	22	72415070	34	<b>Yekun</b>
															<b>Tahsisat-ı Fevkalade</b>	
54000554	21	94196	25	0		0	2273185	36	51633172		2273185	36	51633172		Nizamiye	
0		0		0		0	0		0	0		0	0		Tobhane	
253208		0		0		0	69838		183370		0		0		Bahriye	
308398	31	308398	31	0		0	0		0		0		0		Maliye	
509050	23			240		124840	3	74939		296784	30	74939	296784	30	Muhacirin	
55071211	35	414842	6	240		124840	3	2417962	32	52113326	30	2348124	36	51929956	30	<b>Yekun</b>
															<b>Duyun-u Amireyi Muntazam</b>	
										161579		1712106			Emval-i Eytam Falzi	
										0		0			İstikrazın dahil Falzi ve İrsalatı	
										4829899		54820100			Müstekrizat Muvakkate Reddiyatın Falzi ve farkı Fiyatı Vesaire	
												5000000			Banka-ı Osmani Komisyon Seneviye	
83769375	36-	22337943	8-	2564859	29	5758917	5	42373147	16	10734508	18		2500000		Banka-i Osmaninin Şaibeler İkramesi	
													35000000		Tazminat-ı Harbiye Mürettebatın ve Fark fiyatı	
													13717546	35	Anadolu Demiryolu Teminatı	
													432736		Selanik ve Manastır Teminatı	
83769375	36-	22337943	8-	2564859	29	5758917	5	42373147	16	10734508	18	4991478	113182488	35	<b>Yekun</b>	
46049	37	39003	30	500		62	5	3100		3384	2	3100	3384	2	Tereke Reddiyat	
4475000		0		0		0		4475000		0		4991478	0		Muvazen-i Umumiye Açığı	
3246468		0		0		0		0		3246468		0	3246468		Sene-i Atiye Te'diyat	
445563388	7	35747856	31-	11018294	34	11183342	7	98571532	11	288542362	3-	14151030	18	<b>240777368</b>	21	<b>Yekun Te'diyat</b>
23376116		0		0		0		0		23376116		0	0		Derdest Mahsub Senedatı	
5944		0		0		0		0		5944		0	0		9 Numaralı Duyunat-ı Hariciye Hesabın Teslimatı	
14402252	12	0		0		0		0		14402252	12	0	0		Sene-i Gayesinde Mevcud	
482847700		35747856	31	11018294	34	11183342	7	98571532	11	326326674	30-	14151030	18	<b>240777368</b>	21	<b>CÜMLE-İ YEKUN</b>

Duyunat-ı Hariciye Hesabı				HESAP NUMARASI 9				BELGE NO:14				Sayfa No:20				
VARİDAT																
TAHSİLAT								TAHAKKUKAT								
YEKUN	SENE-İ SABİKA	SENE-İ 305	SENE-İ 306	SENE-İ 307	SENE-İ 308	SENE-İ SABİKADAN	SALHALARIN	ESAME-İ HESABAT								
								Duyun-u Umumiye Varidat-ı Mahsusa İdaresi								
80455616	17				80455616	17	80455616	17	Tuz Resmi							
75732324	14				75732324	14	75732324	14	Tütün Resmi							
26054409	4				26054409	4	26054409	4	Müskirat Resmi (sarhoş eden şeyler)							
21751759	27				21751759	27	21751759	27	Damga Resmi							
4536716	20				4536716	20	4536716	20	Zabdiye Resmi							
5757246					5757246		5757246		Harir Öşrü (İpek)							
11371044					11371044		11371044		Duhan Öşrü							
12999996					12999996		26500000		Şark-i Rumeli Vergisi							
0					0		0		Bankada Mevcud Akçe Faizi							
0					0		0		Piyasadan Mübayaa Olunan Tahvil Faizi							
238659112	2				238659112	2	252159116	2	<b>Yekun Varidat</b>							
15259600					15259600				7 Numaralı Devair Hesabından Mahfuzat							
									<b>Sene-i İbtidasında Mevcud</b>							
									Merkez ve Şuabat Sandıklarında Mevcud Olan							
179854962	33				179854962	33			Duyun-u Umumiye Hesabında Sene-i Sabikadan Devir Olunan							
179854962	33				179854962	33			<b>Yekun</b>							
433773674	35				433773674	35	252159116	2	<b>Cümle-i Yekun</b>							
									<b>Doşe Bank İstikrazı Karşılığı</b>							
631365	6810	20	22889	38	386131	644642	20	5252591	2	Saydiye Resmi ve Saydiye Berri ve Bahri						
4517331	39	1189	20	11656	30	4045	30	64345	6	4436034	33	64345	6	4436094	33	Harir Öşrü
103488	12									103488	12	103488	12	Tönbekü Beyanı		
2390189	20									2390189	20	2390189	20	Munzam (Eklenen) Pul Eşmanı		
123256	20									123256	20	123256	20	Fark Meskukat		
13447331	11	8000		34546	28	390176	30	708987	26	12305620	7	708987	26	12305620	7	<b>Yekun</b>
3292436	17									3292436	17			6 Numaralı Vilayet Hesabından Mahfuzat		
1369857	13									1369857	13			Sene-i İbtidasında Mevcud		
18109625	1	8000		34546	28	390176	30	708987	26	16967913	37	708987	26	12305620	7	<b>Camide-i Yekun</b>
														1877,1871,1855, 1854		
75000000										75000000				75000000		Seneleri İstikrazatı Karşılığı - Mısır Vergisi
5944										5944				5944		8 Numaralı Hazine Hesabından Mahfuzat
75005944										75005944				75000000		<b>YEKUN</b>
																<b>Tahvilatı Aşmayan</b>
24085782	11									24085782	11			24085782	11	6 Numaralı Vilayet Hesabından Mahfuzat
8000000										8000000				8000000		7 Numaralı Devair Hesabından Mahfuzat
143144	11									143144	11			143144	11	Hazinelerin Aşmayan Faizi
32228926	22									32228926	22			143144	11	<b>Yekun</b>
2588466	21									2588466	21					Sene-i İbtidasında Mevcud
34818393	3									34818393	3			143144	11	<b>Camide-i Yekun</b>
																<b>İcmal</b>
327249587	24	8000		34546	28	390176	30	708987	26	326107876	20	708987	26	339607880	20	Varidat
50643762	28									50643762	28					Me'huzat
183813286	27									183813286	27					Sene-i İbtidasında Mevcud
561706636	39	8000		34546	28	390176	30	708987	26	560564925	35	708987	26	339607880	20	<b>YEKUN</b>



SAYFA 21		HESAP NUMARASI 9				BELGE NO:14			
MASARIFAT									
TE'DİYAT					TAHAKKUKAT				
YEKUN	SENE-İ SABİKA	SENE-İ 305	SENE-İ 306	SENE-İ 307	SENE-İ 308	SENE-İ SABİKADAN	SALHALARIN	ESAME-İ HESABAT	
									Duyun-u Umumiye Varidatı Mahsusa İdaresi
18144623	24				18144623	24	18144623	24	Maaş
13573248	3				13573248	3	13587533	2	Masraf
0					0		0		Akçe Farkı
223979563	8				223979563	8	223979563	8	Faizin Vesaire Te'diyatı
255697434	35				255697434	35	255711719	34	Yekun
									Sene-i Gayesinde Mevcud
									Merkez ve şubata Sandıklarında Mevcud Olan
178076240					178076240				Duyun-u Umumiye Hesabında Sene-i Atiyyeye Devir Olunan
178076240					178076240				Yekun
433773674	35				433773674	35	255711719	34	Cümle Yekun
									Daimi Banka İstikrazı
745145	31				745145	31	745145	31	Varidatın Cibayat (Gelir Toplama) Masrafı
183837	39				183837	39	183837	39	Akçe Farkı
10688619	13				10688619	13	10688619	13	Takibat Bedeli için Daimi Banka Teslimatı
11617603	3				11617603	3	11617603	3	Yekun
4514163	28				4514163	28			Hazine Hesabın Teslimatı
29446	8				29446	8			Reddiyat
4543609	36				4543609	36			Yekun
1968412	2				1968412	2			Sene-i Gayesinde Mevcud
18109625	1				18109625	1	11617603	3	Cümle Yekun
									1854 ve 5 ve 71 ve 77 İstikrazatı
10946273					10946273		10946273		1854 Senesi İstikrazı Mahsusatı
7920000					7920000		7920000		1855 Senesi İstikrazı Mahsusatı
25271150					25271150		25271150		1871 Senesi İstikrazı Mahsusatı
30868521					30868521		30868521		1877 Senesi İstikrazı Mahsusatı
75005944					75005944		75005944		Yekun
									Tahvilatı Aşmayan
24972042	24				24972042	24	24972042	24	Tahvilatı Aşmayan Tahsisatın Banka Eşmanı
1356374	20				1356374	20	1356374	20	Cibayat Masrafı
462200	33				462200	33	462200	33	Fark Meskukat
26790617	37				26790617	37	26790617	37	Yekun
4819263	2				4819263	2			Hazine Hesabın Teslimatı
78185	34				78185	34			Reddiyat
3129326	10				3129326	10			Sene-i Gayesinde Mevcud
34817393	3				34817393	3	26790617	37	Cümle-i Yekun
									İcmal
34465430	30				34465430	30	34479715	29	Masarafat
334646169	5				334646169	5	334646169	5	Duyunatı Te'diyat
9333426	30				9333426	30			Teslimat
107632	2				107632	2			Reddiyat
183153978	12				183153978	12			Sene-i Gayesinde Mevcud
561706636	39				561706636	39	369125884	34	YEKUN

Vilayetin Muvazene Haricinde Makbuzat Ve Te'diyat-ı Hesabı						HESAP NUMARASI 10						BELGE NO:15		Sayfa No:22			
MAKBUZAT																	
TAHSİLAT						TAHAKKUKAT						ESAME-İ HESABAT					
YEKUN	SENE-İ SABİKA	SENE-İ 305	SENE-İ 306	SENE-İ 307	SENE-İ 308	SENE-İ SABİKADAN	SALHALARIN										
																	Tevkifat ve Emanet
4489316	36-	419061	22	102581	19	174206	13-	625732	9-	3167735	12-	0	0				Maarif Hassa İanesinden Tevkifat
2573920	12	418083	1-	82391	21-	122059	38-	632389	23-	1318996	7	0	0				Menafi Hassa İanesinden Tevkifat
8310714	26-	0		0		0		0		8310714	26-	0	0				Maaşattan Tevkifat
23920366	5	0		0		0		0		23920366	5	0	0				Emanet
39294316		837144	23-	184973	0-	296266	12	1258121	33	36717812	11	0	0				Yekun
																	Hesabat Muhtelifinden Tahsilat
232698509	23	0		0		0		0		232698509	23	0	0				Hesab Cariyeden Tahsilat
9929582	18	617315	15	117330	20	69181	16	2133762	23	6991992	24	0	0				Kabzi Emir Olunan Meblağ Hesabından Tahsilat
6593688	3-	6593688	3-	0		0		0		0		0	0				Sene-i Atike Bekayasından Tahsilat
12861461	31	0		0		0		0		12861461	31	0	0				Eşhas Zimmiminden (gayri müslüm) Tahsilat
2073852	30-	0		0		0		0		2073852	30-	0	0				Matlubat-ı (alacak) Müteferriken İstirdat
264157094	26	7211003	18-	117330	20	69181	16	2133762	23	254625816	28-	0	0				Yekun
303451412	26	8048148	2	302303	20-	365447	28	3391884	16	291343628	39-	0	0				Yekun Makbuzat
																	MaHFUZAT
1427634	20-	0		0		0		0		1427634	20-	0	0				6 Numaralı Vilayet Hesabından
304879047	15	8048148	2	302303	20-	365447	28	3391884	16	292771263	29						CÜMLE-İ YEKUN

SAYFA 23			HESAP NUMARASI 10				BELGE NO:15						
TE'DİYAT													
TE'DİYAT						TAHAKKUKAT			ESAME-İ HESABAT				
YEKUN	SENE-İ SABİKA	SENE-İ 305	SENE-İ 306	SENE-İ 307	SENE-İ 308	SENE-İ SABİKADAN	SALHALARIN						
									Reddiyat				
4110542	17	0	0	0	0	4110542	17	0	Maarif Hessa İanesinin Reddiyatı				
3200018	37	0	0	0	0	3200018	37	0	Menafi-i Hessa İanesinin Reddiyatı				
7887052	37-	0	0	0	0	7887052	37-	0	Maaşat Tevkifatından Reddiyat				
21566825	22	0	0	0	0	21566825	22	0	Emanetten Reddiyat				
36764439	33-	0	0	0	0	36764439	33-	0	Yekun				
									Hesabat Muhtelifin Te'diyat				
229091537	16	0	0	0	0	229091537	16	0	Bankanın Hesabat Carisine Te'diyat				
19753110	7	397773	36	183136	136803	10	1001347	18034050	1	0	0	Sarfı Emir Olunan Meblağ Hesabını Te'diyat	
257676	10	257676	10	0	0	0	0	0	0	0	Sene-i Atike Duyunun Te'diyatı		
18785941	1	0	0	0	0	0	18795941	1	0	0	Eşhas Zimmiminden Matlubat		
267898264	34	655450	6	183136	136803	10	1001347	265921528	18	0	0	Yekun	
												İrsalat (Göndermeler)	
0	0	0	0	0	0	0	0	0	0	0	0	Hazine-i Hassa-i Şahaneye İrsalat	
0	0	0	0	0	0	0	0	0	0	0	0	Kaht (Kıtlık) Komisyon Aliyesine İrsalat	
0	0	0	0	0	0	0	0	0	0	0	0	Makam ve Alay Ser Askeriye İrsalat	
0	0	0	0	0	0	0	0	0	0	0	0	Tobhane-i Amireye İrsalat	
30979	10	0	0	0	0	0	30979	10	0	0	0	Evkaf-ı Hümayuna İrsalat	
4898	10	0	0	0	0	0	4898	10	0	0	0	Adliye Nezareti Celilesine İrsalat	
125	0	0	0	0	0	0	125	0	0	0	0	Bahriye Nezareti Celilesine İrsalat	
5706	30	0	0	0	0	0	5706	30	0	0	0	Şura-yı Devlete İrsalat	
174633	18-	0	0	0	0	0	174633	18-	0	0	0	İlmiye İrsalatı	
216342	28-	0	0	0	0	0	216342	28-	0	0	0	Yekun	
304879047	15-	655450	6	183136	136803	10	1001347	302902310	39-	0	0	0	Yekun Te'diyat
304879047	15-	655650	6	183136	136803	10	1001347	302902310	39-	0	0	0	CÜMLE-İ YEKUN



SAYFA 25		HESAP NUMARASI 11						BELGE NO:16		
TE'DİYAT										
TE'DİYAT						TAHAKKUKAT		ESAME-İ HESABAT		
YEKUN		SENE-İ SABİKA	SENE-İ 305	SENE-İ 306	SENE-İ 307	SENE-İ 308	SENE-İ SABİKADAN			SALHALARIN
4704600	29	0	0	0	0	4704600	29	0	0	Maaşat Tevkifatından Mülkiye Tekaid Sandığına İrsalat
7486	30	0	0	0	0	7486	30	0	0	Maaşat Tevkifatından Askeriye Tekaid Sandığına İrsalat
607449	20	0	0	0	0	607449	20	0	0	Hassa-i İaneden Maarif Nezaretine İrsalat
79262483	20-	0	0	0	0	79262483	20-	0	0	Emanetden Reddiyat
287611	15	0	0	0	0	287611	15	0	0	Varidatdan Reddiyat
472630	22	0	0	0	0	472630	22	0	0	Sihhiye Kordonları Maaşın ve Mesarifi saireye
345859	10	0	0	0	0	345859	10	0	0	Eşhas Zimmiminden Matlubat
0		0	0	0	0	0		0	0	Mal Sandıklarında Matlubat
85688121	26-	0	0	0	0	85688121	26-	0	0	Yekun
5934775	1-	0	0	0	0	5934775	1-	0	0	7 Numaralı Devair Hesabını Teslimat
91622896	28	0	0	0	0	91622896	28	0	0	CÜMLE-İ YEKUN

Hazine-i Celiliyenin Muvazene Haricinde Makbuzat Ve Te'diyat-i Hesabi				HESAP NUMARASI 12				BELGE NO:17		Sayfa No:26		
MAKBUZAT												
TAHSİLAT						TAHAKKUKAT				ESAME-İ HESABAT		
YEKUN	SENE-İ SABİKA	SENE-İ 305	SENE-İ 306	SENE-İ 307	SENE-İ 308	SENE-İ SABİKADAN	SALHALARIN					
												<b>Müstekrazat</b>
0	0	0	0	0	0	0	0	0	0	0	0	Doşe Bank İstikrazından Tahsilat
82778955	20	0	0	0	0	82778955	20	0	0	0	0	Müstekrazat Mukataa vesairenden Tahsilat
82778955	20	0	0	0	0	82778955	20	0	0	0	0	<b>Yekun</b>
												<b>Hesabat-ı Muhtelifden Makbuzat</b>
17380997	25	0	0	0	0	17380997	25	0	0	0	0	Bankanın Te'diyat Hariciye Hesabından Makbuzat
29414393	37	0	0	0	0	29414393	37	0	0	0	0	Hazine-i Male Furuht edilen tahvilat bedeliyle saireden makbuzat
2945959	14	0	0	0	0	2945959	14	0	0	0	0	İstirdadat
0	0	0	0	0	0	0	0	0	0	0	0	Bankada Vukubulan Teslimatdan Mahfuzat
49741350	36	0	0	0	0	49741350	36	0	0	0	0	<b>Yekun</b>
												<b>Sene-i Sabika Varidat Tahsilatı</b>
		0	0	0	0	0	0	0	0	0	0	Vilayet Hesabından Tahsilat
		0	0	0	0	0	0	0	0	0	0	Devair İrsalatından Tahsilat
48885	8	48885	8	0	0	0	0	0	0	0	0	Sene-i Atika (eski) Matlubatından Tahsilat
48885	8	48885	8	0	0	0	0	0	0	0	0	<b>Yekun</b>
												<b>Sene-i Atiye Varidatından Tahsilat</b>
2433155	20	0	0	0	0	2433155	20	0	0	0	0	Ağnam Resminden
0	0	0	0	0	0	0	0	0	0	0	0	Emval Üzerinden verilen Makbuzat Bedelatından Tahsilat
2433155	20	0	0	0	0	2433155	20	0	0	0	0	<b>Yekun</b>
86902	26	0	0	0	0	86902	26	0	0	0	0	Meskukat Maktu'adan Tahsilat
4270303	20	0	0	0	0	4270303	20	0	0	0	0	Tasfiye Duyun Tahvilatından Tahsilat
1239385	3	0	0	0	0	1239385	3	0	0	0	0	Maaşat Tevkifatından tahsilat
28169540	14	0	0	0	0	28169540	14	0	0	0	0	Emanet
168719593	19	48885	8	0	0	168634708	11	0	0	0	0	<b>Yekun Makbuzat</b>
												<b>Mahfuzat</b>
9333426	30	0	0	0	0	9333426	30	0	0	0	0	7 Numaralı Devair Hesabından
0	0	0	0	0	0	0	0	0	0	0	0	Duyunat-ı Hariciye Hesabından
213417623	34	0	0	0	0	213417623	34	0	0	0	0	Sene-i İbtidasında Mevcud
391519529	11	48885	8	0	0	391385758	35	0	0	0	0	<b>CÜMLE-İ YEKUN</b>

SAYFA 27		HESAP NUMARASI 12						BELGE NO:17			
TE'DİYAT											
TE'DİYAT						TAHAKKUKAT		ESAME-İ HESABAT			
YEKUN	SENE-İ SABİKA	SENE-İ 305	SENE-İ 306	SENE-İ 307	SENE-İ 308	SENE-İ SABİKADAN	SALHALARIN				
									Duyun Atikeye Te'diyat		
80782	10	80782	10	0	0	0	0	0	Seniye Atike Duyununun Te'diyatı		
735214		735214		0	0	0	0	0	Havalat-ı münfesiha Bedelatına Te'diyat		
273374	37	273374	37	0	0	0	0	0	Tasfiye tahvili ziyarı		
1089371	7	1089371	7	0	0	0	0	0	<b>Yekun</b>		
0		0		0	0	0	0	0	Rüsumat Emanetinin Esham Faizi Hesabını		
									<b>Reddiyat</b>		
863975	32	0		0	0	0	863975	32	0	0	Maaşat Tevkifatı
1804323	6	0		0	0	0	1804323	6	0	0	Emanetden Reddiyat
11309802		11309802		0	0	0	0		0	0	Bank-ı Osmaninin Süfera Mahassesati Reddiyatı
86902	26	0		0	0	0	86902	26	0	0	Meskukat Maktu'adan Sarfiyat
1064967	14	0		0	0	0	1064967	14	0	0	Meskukat Şahane Tevdiyat
2957974	27	2957974	27	0	0	0	0	0	0	0	Müstekrizat-ı mevkufe Reddiyat
58408		0		0	0	0	58408		0	0	Haremeyn İkramesi
51593	20	0		0	0	0	51593	20	0	0	İane Reddiyatı
9395101	20	0		0	0	0	9395101	20	0	0	Sandık Açığı
27593048	25	14267776	27				13325271	38	0	0	<b>Yekun</b>
											<b>Teslimat</b>
0		0		0	0	0	0	0	0	0	6 numaralı Vilayet Hesabını
146896015	25	0		0	0	0	146896015	25	0	0	8 numaralı Hazine Hesabını
146896015	25	0		0	0	0	146896015	25	0	0	<b>Yekun</b>
215941093	34	0		0	0	0	215941093	34	0	0	Sen-i Gayesinde Mevcud
391519529	11	15357147	34	0	0	0	376162381	17	0	0	<b>CÜMLE-İ YEKUN</b>

İcmal		BELGE NO:18												Sayfa No:28				
VARİDAT																		
MÜLAHAZAT	TAHŞİLAT							TAHAKKUKAT				ESAME-İ HESABAT	Numara					
	YEKUN	SENE-İ SABİKA		SENE-İ 1305		SENE-İ 1306		SENE-İ 1307		SENE-İ 1308				SENE-İ SABİKADAN		SALHALARIN		
														Varidat				
	217235069	26	11306370	24	5490832	34	10223327	18	29817189	20-	160397349	9-	0	223769574	39	Emlak ve Akar Vergisi	1	
	63740473	27	2998688	27	1678179	7	3163649	18	8322234	33	47577721	22	0	74423108	11	Temettü Vergisi	2	
	80838546	5	3131062	16	1576937	11	3153159	38	9670543	29	63306842	31	0	87378209	5	Bedel-i Askeri	3	
	167609211	13-	1304171	16-	572653	33	870638	17	2757939	12	162103808	15	0	172552959	36	Ağnam Resmi	4	
	1568719	16	48872		11998		24139	5	157564	30	1326145	21	0	1774758		Canavar Resmi	5	
	1849593	5	69736	30	8400	20	42480	20	49717	25	1679257	30	0	1896674		Deve Resmi	6	
	38155908	6-	6684140	12	3878479	35	8054310	36-	72715665	37	290223311	6	0	403044795	38	Maktu'an İhale Kılanan Aşar Bedeli	7	
	39159183	1-	3217149	26	633178	14	1841028	22-	10846675	35	22621150	24	11950792	15	28031045	11	Emanet-i İdare Olunan Aşar Hasılatı	8
	3845775	36	244052	1	70464	18	123286	4	1084164	33	2323808	20	367382	31	3457821	25	Emlak-ı Miriyenin Mauceel ve İhbar Hasılatı	9
	143394	30	0		0		0		0	143394	30	0		143394	30	Sayd-ı Bahri (Balık Avcılığı)	10	
	205		0		0		0		0	205		0		205		Sayd-ı Berri (Kara avcılığı)	11	
	25729604	13-	614822	24	388581	25-	276768	3	4266676	32	20182755	9	1579951		22849700	19	Rüsum -ı Mütenevvia	12
	13408987	21	0		0		0		0	13408987	21	0		13408987	21	Orman Hakkı ve Kereste ve Yol Resimleri	13	
	1054601	22	0		0		0		0	1054601	22	0		1054601	22	Envai Maden	14	
	27125116	17	0		0		0		0	27125116	17	0		27125116	17	Emlak Ve Tapu Harçları	15	
	14518683	31-	0		0		0		0	14518683	31-	0		14518683	31-	Mahkeme Harçları	16	
	23261265	22-	1184276	6	226383	18	2399880	34	3234540	4	16216185	00-	815108	18	23651630	32-	Hasılatı Mütferrik	17
	6593688	3-	6593688	3-	0		0		0	0		0		0			Sene-i Atike Bakayası	18
	1069238027	17-	37397030	26	14536089	15-	30172669	16	142922913	10-	844209324	29-	14713234	36	1099081267	18	Yekun	
	232698509	23	0		0		0		0	232698509	23	0		0			Hesab-ı Cariyeden (Cari Hesap)	19
	8310714	26-	0		0		0		0	8310714	26-	0		8310714	26-	Maaşat Tevkifatı	20	
	4489316	36-	419061	22	102581	29	174206	13-	625732	9-	3167735	2-	173306	34-	6143048	26	Maarif-i Hassa İanesi	21
	2573920	12	418083	1-	82391	21-	122059	38-	632389	23-	1318996	7	303810	1	5274257	9	Menafi (Yararlı) Hassa İanesi	22
	23920366	5	0		0		0		0	23920366	5	0		0			Emanet	23
	2073852	30-	0		0		0		0	2073852	30-	0		0			İstirdadat (Geri alma)	24
	12861461	31	0		0		0		0	12861461	31	0		0			Eşhas (şahıslar) Zimmimiye	25
	20312243	28	617315	15	117330	30	69181	16	2133764	23	17374651	24	79876		17844559		Kabız Emir Olunan Meblağ	26
	307240385	32-	1454459	38-	302304	00-	365447	28	3391886	16	301726287	29-	556992	35-	37572579	21-	Yekun	
	92978182	17									92978182	17					Sene-i İbtidasında Mevcud	27
	1469456595	27	38851490	24	14838393	16	30538117	4	146314794	26-	1238913799	36	15270227	21	1136653846	39-	CÜMLE-İ YEKUN	



Sayfa No:29		BELGE NO:18												Vilayet				
MESARİFAT																		
MÜLAHAZAT	TE'DİYAT								TAHAKKUKAT				ESAME-İ HESABAT	Numara				
	YEKUN	SENE-İ SABİKA	SENE-İ 1305	SENE-İ 1306	SENE-İ 1307	SENE-İ 1308	SENE-İ SABİKADAN	SALHALARIN										
	13593824	1-	92682	3	45565	8	109436	5	1782046	4-	11564094	21	133472	30	13032126	6	Şeriye	1
	62491782	9-	925684	22	243887		478932	19	9892731	32	50950546	16-	2098684	35	62149562	16	Dahiliye	2
	29291722	25	207482	17	81495	5	168121	5	4560599	11	24274024	27	82295	19	29333816	11	Adliye	3
	1024658	39	19027	20	164899		89896	16	326355	34	424480	9	1602		1059288		Maarif	4
	1592982	8	190625	19	102235	15	0		971983	18	328137	36	874667	8	1436122	16	Nafia	5
	47862106	26	940378	11	193797	37	607791	31	6072993	23	40047145	4-	1636972	4	45435371	1	Maliye	6
	12743501	25-	135261	8	134409	1	445161	27	2546827	24	9481842	5-	20421	25	13521080	4	Maaşat Zatiye	7
	253182	29	253182	29	0		0		0		0		0		0		Ağşar	8
	459880	20	459880	20	0		0		0		0		0		0		Orman ve Maden	9
	16144	20	16144	20	0		0		0		0		0		0		Vergi Emaneti	10
	11089175	13	1864240	27	640294	17-	1005480		3910887	11-	3668272	36	258872		6779300	23	Eşham-ı Mütenevvia	11
	180418961	16-	5104589	36	1606583	3-	2904819	24	30064424	38		35-	5106988	1	172746666	37	<b>Yekun</b>	
																	<b>Havalat</b>	
	14299989	7	23087	15	43493	10	288035		1697414	11	12247959	11	0		14771502	20	Hazine-i Hassa Şahane	12
	370810857	16	15710428	38	9192864	33	9490343	36	49065732	26	287351487	3	5969313	20	382605962		Nizamiye	13
	30024869	11	1082020	10	429690	4	961387	33	10736813	15	16814957	29	5018082	20	21862478	20	Bahriye	14
	17167960	19	618325	30	125435		985255	15	2557603	20	12881340	34	15811		21600811	33	Tobhane	15
	106671730	1	2491314	28	1403697	9	2268362	19	21553504	33	78954850	36	902818	22	105980510	10	Jandarma	16
	5157460	34	12593		4362		13900	30	756877	38	4369727	6	0		5488646		Zapıye	17
	77178	20	42800		0		0		0		34378	20	0		0		Posta ve Telgraf	18
	224198	20	0		3123		129		59312	38	161633	22	0		381894	20	Sıhhiye	19
	10742137	34	0		0		0		255489	15	10486648	69	0		23513150		Müstekrizat	20
	56441135	35-	780214	22	370455	7	983266	31	7129001	6	47178198	9-	571608		62163239	30	Havalat Mütferrik	21
	257676	10	257676	10	0		0		0		0		0		0		Sene-i Atike Duyun	22
	611875194	7-	21018460	33	11573120	23	14990681	4	93811750	2	470481181	25-	12477633	22	638368195	13	<b>Yekun</b>	
	0		0		0		0		0		0		0		0		Eşhas (şahıslar) Zimmimiye	23
	18795941	1	0		0		0		0		18795941	1	0		0		Mesarif-ı Mübrem	24
	295005346	34-	0		0		0		0		295005346	34-	0		0		İrsalat	25
	7887052	37-	0		0		0		0		7887052	37-	0		0		Maaşın Tevkifatının İrsalatı	26
	4110542	17	0		0		0		0		4110542	17	0		0		Maarif-i Hassa İanesi	27
	3200018	37	0		0		0		0		3200018	37	0		0		Menafi (Yararlı) Hassa İanesi	28
	21566825	22	0		0		0		0		21566825	22	0		0		Reddiyat	29
	229091537	16	0		0		0		0		229091537	16	0		0		Hesabı Cari	30
	19753110	7	397773	36	183136		136803	10	1001347		18034051	1	250865		20510389	37	Sarf-ı Emr Olunan Meblağ	31
	599410375	12	397773	36	183136		136803	10	1001347		597691315	6	250865		20510389	37	<b>Yekun</b>	
	77752064	31									77752064	31					Sene-i Gayesinde Mevcud	32
	1469456595	27	26520824	25	13362839	26	18032303	38	124877522		1286663105	18	17835486	23	831625252	7	<b>CÜMLE-İ YEKUN</b>	

Edime				BELGE NO:19								Sayfa No:30						
VARİDAT																		
MÜLAHAZAT	TAHSİLAT								TAHAKKUKAT			ESAME-İ HESABAT	Numara					
	YEKUN	SENE-İ SABİKA	SENE-İ 1305	SENE-İ 1306	SENE-İ 1307	SENE-İ 1308	SENE-İ SABİKADAN	SALHALARIN										
														Varidat				
	11453455	24	627734	6	268539	14	624299	36	1653943	24	8278938	24	0	9713136	34	Emlak ve Akar Vergisi	1	
	6718039	20	200066	6	101084	5	228404	26	683167		5505317	23	0	6554539	25	Temettü Vergisi	2	
	8422589	7	113884	21	54176	6	196798	38	556180	31	7501548	31	0	8559114	30	Bedeli Askeriye	3	
	12566929		393	10	315		779		17889	20	12547552	10	0	12584813		Ağnam Vergisi	4	
	206044	38	169		378		2623		8042	30	194832	8	0	210659		Canavar Vergisi	5	
	0		0		0		0		0		0		0	0		Deve Resmi	6	
	31553988	26	167541	31	238147	24	107952	32	4003117	39	27037228	20	0	33124620	33	Maktu'an İhale Kılan Aşar Bedeli	7	
	695116	21	40672	30	21829	4	22060	24	45675	32	564878	11	270379	28	564878	11	Emanet- i İdare Olunan Aşar Hasılatı	8
	90642	15	2534		1139		6134		22778	10	58057	5	22778	10	58057	5	Emlak-ı Miriyenin Mauccel ve İhbar Hasılatı	9
	0		0		0		0		0		0		0	0		Sayd-ı Bahri (Balık Avcılığı)	10	
	0		0		0		0		0		0		0	0		Sayd-ı Berri (Kara avcılığı)	11	
	843516	23	14637	35	1574	16	15149	5	65910	28	746244	19	65910	28	746244	19	Rüsum- ı Mütenevvia	12
	991616	18	0		0		0		0		991616	18	0	991616	18	Orman Hakkı Ve Kereste ve Yol Resimleri	13	
	59827	5	0		0		0		0		59827	5	0	59827	5	Envai Maden	14	
	2166195	13	0		0		0		0		2166195	13	0	2166195	13	Emlak ve Tapu Harçları	15	
	1110253	17	0		0		0		0		1110253	17	0	1110253	17	Mahkeme Harçları	16	
	773660	5	40005	3	12059	22	15220	8	25358	13	681016	39	25358	13	681016	39	Hasılatı Mütferrik	17
	462025	31	462025	31	0		0		0		0		0	0		Sene-i Atike Bakayası	18	
	78113900	23	1669664	13	699242	11	1219422	9	7082064	27	67443507	3	384426	39	77124973	9	Yekun	
	62575723	4	0		0		0		0		62575723	4	0	0		Hesab-ı Cariden (Cari Hesap)	19	
	456524	19	0		0		0		0		456524	19	0	456524	19	Mağazat Tevkifatı	20	
	219783	19	22276	36	7721	39	12860	8	17901	36	159022	20	17901	36	159022	20	Maarif- i Hassa İanesi	21
	64466	35	13398	35	2913	19	3706	30	5698	18	38749	13	5698	18	38749	13	Menafı (Yararlı) Hassa İanesi	22
	1872501	29	0		0		0		0		1872501	29	0	0		Emanet	23	
	33121	22	0		0		0		0		33121	22	0	0		İstirdadat (Geri alma)	24	
	81859	5	0		0		0		0		81859	5	0	0		Eşhas (şahıslar) Zimmimiye	25	
	20343	15	0		0		0		0		20343	15	0	20343	15	Kabız Emir Olunan Meblağ	26	
	65324323	28	35675	31	10635	18	16566	38	23600	14	65237845	7	23600	14	674639	27	Yekun	
	10693111	33									10693111	33				Sene- i İbtidasında Mevcud	27	
	154131336	4	1705340	4	709877	29	1235989	7	7105665	1	143374464	3	408027	13	77799612	36	CÜMLE- İ YEKUN	

Sayfa No:31		BELGE NO:19										Vilayeti		
MESARİFAT														
MÜLAHAZAT	TE'DİYAT								TAHAKKUKAT				ESAME-İ HESABAT	Numara
	YEKUN	SENE-İ SABİKA	SENE-İ 1305	SENE-İ 1306	SENE-İ 1307	SENE-İ 1308	SENE-İ SABİKADAN	SALHALARIN						
856862	13	0	0	535	30	88481	24	767844	39	12098	34	894696	7 Şeriye	1
2750968	36	8087	5864	7811	15	372464	33	2356741	3	96650	3	2793418	33 Dahiliye	2
1885298	3	2107	1781	4787	35	268495	25	1608125	8	1802		2054832	31 Adliye	3
0		0	0	0		0		0		0		0	Maarif	4
850		0	850	0		0		0		0		0	Nafia	5
2314775	31	24446	3116	63439	5	185518	30	2038254	26	8057	10	2319311	1 Maliye	6
829637	38	0	200	9458		85760	5	734219	33	0		775877	37 Maaşat-ı Zatiye	7
22800	29	22800	0	0		0		0		0		0	Ağsar	8
0		0	0	0		0		0		0		0	Orman ve Maden	9
290	30	290	0	0		0		0		0		0	Vergi Emaneti	10
158426	12	19628	54	19261	10	15995		103487	20	15995		103487	20 Eşam-ı Mütenevvia	11
8819910	32	77360	11867	105293	15	1016715	37	7608673	9	134603	12	8941624	9 Yekun	
													Havalat	
92733		0	0	0		42733	30	50000		0		400000	Hazine-i Hassa Şahane	12
51743153	8	2170694	126055	1390256	20	5537568	20	42518577	38	0		50770636	Nizamiye	13
148225	30	57	323	9922	10	80632	20	57291		0		211902	30 Bahriye	14
1369423	35	29359	8379	7153		153840		1170691	25	0		2199537	Tobhane	15
7687622	26	780	4334	51826	4	810964	17	6819718	5	0		8768632	Jandarma	16
496508	24	0	0	0		97710	20	398798	4	0		602830	Zaptiye	17
0		0	0	0		0		0		0		0	Posta ve Telgraf	18
6263		0	0	0		3393		2870		0		6360	Sihhiye	19
1626736	30	0	0	0		0		1626736	30	0		6885000	Müstekrizat	20
1089214	38	16922	6112	13502	20	219346	4	833331	14	0		475223	Havalat-ı Mütferrik	21
3524	20	3524	0	0		0		0		0		0	Sene-i Atike Duyun	22
64263407	1	2221338	145204	1472660	14	6946188	31	53478014	36	0		70320120	30 Yekun	
105928	17							105928	17				Eşhas (şahıslar) Zimmimiye	23
0								0					Mesarifat-ı Mübrem	24
4164893	27							4164893	27				İrsalat	25
458520	16							458520	16				Maaşın Tevkifatının İrsalatı	26
76889	28							76889	28				Maarif-i Hassa İanesi	27
21210	2							21210	2				Menafi (Yararlı) Hassa İanesi	28
2442891	25							2442891	25				Reddiyat	29
61911117	23							61911117	23				Hesabı Cari	30
11406	10							11406	10			11406	10 Sarf-ı Emr Olunan Meblağ	31
69192757	28							69192757	28			11406	10 Yekun	
11855260	23							11855260	23				Sene-i Gayesinde Mevcud	32
154131336	4	2298699	157072	1577953	29	7962904	28	142134706	16	134603	12	79273151	9 CÜMLE-İ YEKUN	

Erzurum		BELGE NO:20										Sayfa No:32						
VARİDAT																		
MÜLAHAZAT	TAHSİLAT						TAHAKKUKAT				ESAME-İ HESABAT	Numara						
	YEKUN	SENE-İ SABİKA	SENE-İ 1305	SENE-İ 1306	SENE-İ 1307	SENE-İ 1308	SENE-İ SABİKADAN	SALHALARIN										
													Varidat					
	3140325	28	162629	10	72140	15	152180	10	467693	15	2285682	18	0	3735048	10	Emlak ve Akar Vergisi	1	
	765344	23	29169	27	18765	14	21748	35	129425	16	566235	11	0	1044735		Temettü Vergisi	2	
	2259804	24	48278	31	17703	30	40234	21	273231	29	1880355	33	0	2538750	16	Bedeli Askeriye	3	
	4798416	7	26989	2	16338	5	37621	30	106587	30	4610879	20	0	4892463		Ağnam Vergisi	4	
	0		0		0		0		0		0		0	0		Canavar Vergisi	5	
	0		0		0		0		0		0		0	0		Deve Resmi	6	
	10771479		147634	27	165719	20	504643	21	3010270	27	6943210	25	0	10034986		Maktu'an İhale Kılınan Aşar Bedeli	7	
	2036271	25	10109	35	4333	25	1392	5	269189	15	1751246	25	170878	10	2567891		Emanet-i İdare Olunan Aşar Hasılatı	8
	399	30	0		0		0		280		119	30	280	119	30	Emlak-ı Miriye'nin Mucce'l ve İhbar Hasılatı	9	
	0		0		0		0		0		0		0	0		Sayd-ı Bahri (Balık Avcılığı)	10	
	0		0		0		0		0		0		0	0		Sayd-ı Berri (Kara avcılığı)	11	
	174854	30	885		65		65		7003		166836	30	2220	20	219462	30	Rüsum -ı Müte'nevvia	12
	134957	30	0		0		0		0		134957	30	0	134957	30	Orman Hakkı Ve Kereste ve Yol Resimleri	13	
	0		0		0		0		0		0		0	0		Envai Maden	14	
	465957		0		0		0		0		465957		0	465957		Emlak ve Tapu Harcları	15	
	309803	17	0		0		0		0		309803	17	0	309803	17	Mahkeme Harcları	16	
	466014	39	5220	4	737	25	1960	23	6545	15	451551	12	6379	35	451551	12	Hasılatı Müteferrik	17
	58165	35	58165	35	0		0		0		0		0	0		Sene-i Atike Bakayası	18	
	25381795	8	489082	11	295803	14	759846	25	4270226	27	19566836	11	179758	25	26395725	25	Yekun	
	0		0		0		0		0		0		0	0		Hesab-ı Cariden (Cari Hesap)	19	
	253648	87	0		0		0		0		253648	17	0	253648	17	Maaşat Tevkifatı	20	
	166626	12	6546	3	17601	6	25016	32	27412	28	90049	23	130	15	128611	28	Maarif-i Hassa İanesi	21
	213152	6	6176	17	34075	24	47886	13	45957	17	79056	15	0	79056	15	Menafi (Yararlı) Hassa İanesi	22	
	170713	5	0		0		0		0		170713	5	0	0		Emanet	23	
	157939	2	0		0		0		0		157939	2	0	0		İstirdadat (Geri alma)	24	
	503271	15	0		0		0		0		503271	15	0	0		Eşhas (şahıslar) Zimmimiye	25	
	350210		0		0		0		0		350210		0	350210		Kabzi Emir Olunan Meblağ	26	
	1815560	17	12722	20	51676	30	72903	5	73370	5	1604887	37	130	15	811526	20	Yekun	
	1789061	35									1789061	35				Sene-i İbtidasında Mevcud	27	
	28986417	20	501804	31	347480	4	832749	30	4343596	32	22960786	3	179889		27207252	5	CÜMLE-İ YEKUN	

Sayfa No:33		BELGE NO:20										Vilayeti					
MESARİFAT																	
MÜLAHAZAT	TE'DİYAT								TAHAKKUKAT				ESAME-İ HESABAT	Numara			
	YEKUN	SENE-İ SABİKA	SENE-İ 1305	SENE-İ 1306	SENE-İ 1307	SENE-İ 1308	SENE-İ SABİKADAN	SALHALARIN									
	463215	4	0	0	2500	72154	5	388560	39	7602	15	451646	39	Şeriye	1		
	1372311	6	1431	0	13912	15	262153	14	1094814	17	53078	35	1272338	19	Dahiliye	2	
	818292	30	900	0	1425	154895	661072	30	4986	20	861380	30	Adliye	3			
	0	0	0	0	0	0	0	0	0	0	0	0	Maarif	4			
	2250	0	2250	0	0	0	0	0	0	0	0	0	Nafia	5			
	1099933	27	1780	30	2618	23438	30	147290	24	924805	23915	24	1079137	13	Maliye	6	
	342515	8	13870	10	2600	30	6724	28	95572	20	223747	0	380548	Maaşat-ı Zatiye	7		
	1500	30	1500	30	0	0	0	0	0	0	0	0	0	Ağşar	8		
	0	0	0	0	0	0	0	0	0	0	0	0	0	Orman ve Maden	9		
	0	0	0	0	0	0	0	0	0	0	0	0	0	Vergi Emaneti	10		
	332062	86497	20	29151	10	38564	10	65764	112085	64912	99756	Esham-ı Mütenevvia	11				
	4432080	25	105980	10	36620	86565	3	797829	23	3405085	29	154495	34	4144807	21	<b>Yekun</b>	
																<b>Havalat</b>	
	121435	10	0	0	0	41730	30	79704	20	0	64538	20	64538	20	Hazine-i Hassa Şahane	12	
	17524372	462151	25	252220	25	316770	15	1769761	15	14773467	0	18088964	Nizamiye	13			
	6900	228	399	285	3286	2702	0	7820	Bahriye	14							
	4979	20	1292	10	432	10	422	30	2403	30	428	20	0	880	Tobhane	15	
	2430215	20	0	0	12117	20	631811	11	1786286	29	0	2656871	20	Jandarma	16		
	112258	15	0	0	0	14213	15	98045	0	123170	Zaptiye	17					
	0	0	0	0	0	0	0	0	0	0	0	0	0	Posta ve Telgraf	18		
	960	0	0	0	0	0	960	0	960	Sihhye	19						
	0	0	0	0	0	0	0	0	0	0	0	Müstekrizat	20				
	813183	3	7379	30	4128	22005	10	320926	23	458743	20	0	386108	Havalat-ı Müteferrik	21		
	5076	5076	0	0	0	0	0	0	0	0	0	0	0	Sene-i Atike Duyun	22		
	21069379	28	476127	25	257179	35	351600	35	2784134	4	17200337	9	0	21329312	<b>Yekun</b>		
	238475	11	0	0	0	0	0	238475	11	0	0	0	0	Eşhas (şahslar) Zimmimiye	23		
	0	0	0	0	0	0	0	0	0	0	0	0	0	Mesarifat-ı Mübrem	24		
	980152	4	0	0	0	0	0	980152	4	0	0	0	0	İrsalat	25		
	261090	35	0	0	0	0	0	261090	35	0	0	0	0	Maaşın Tevkifatının İrsalatı	26		
	124789	13	0	0	0	0	0	124789	13	0	0	0	0	Maarif-i Hassa İanesi	27		
	210501	24	0	0	0	0	0	210501	24	0	0	0	0	Menafi (Yararlı) Hassa İanesi	28		
	429886	5	0	0	0	0	0	429886	5	0	0	0	0	Reddiyat	29		
	0	0	0	0	0	0	0	0	0	0	0	0	0	Hesabı Cariye (Cari Hesap)	30		
	475	0	0	0	0	0	0	475	0	475	Sarf-ı Emr Olunan Meblağ	31					
	2245370	12	0	0	0	0	0	2245370	12	0	475	<b>Yekun</b>					
	1239586	35						1239586	35					Sene-i Gayesinde Mevcud	32		
	28986417	20	582107	35	293799	35	4381653	8	3581963	27	24090380	5	154495	34	25474594	21	<b>CÜMLE-İ YEKUN</b>

İzmit		BELGE NO:21										Sayfa No:34					
VARİDAT																	
MÜLAHAZAT	TAHSİLAT						TAHAKKUKAT				ESAME-İ HESABAT	Numara					
	YEKUN	SENE-İ SABİKA	SENE-İ 1305	SENE-İ 1306	SENE-İ 1307	SENE-İ 1308	SENE-İ SABİKADAN	SALHALARIN									
													Varidat				
	4918924	36	69180	5	270090	14	244249	11	479695	6	3855710	0	4879573	8 Emlak ve Akar Vergisi	1		
	0		0		0		0		0		0		0	Temettü Vergisi	2		
	970152	20	21332	20	11134	30	4859	20	33275	8	895550	22	1262113	25 Bedeli Askeriye	3		
	851187	5	500	30	842	20	1510	30	6110	20	842222	25	843584	Ağnam Vergisi	4		
	1813	20	983	20	245		65		95		425		680	Canavar Vergisi	5		
	0		0		0		0		0		0		0	Deve Resmi	6		
	3561168	4	76168	23	9458	14	129975	16	897594	27	2447971	4	4000850	18 Maktu'an İhale Kılınan Aşar Bedeli	7		
	112388	16	59376	35	2640	38	19	20	0		50351	3	50351	3 Emanet-i İdare Olunan Aşar Hasılatı	8		
	0		0		0		0		0		0		0	Emlak-ı Miriyenin Mauccel ve İhbar Hasılatı	9		
	0		0		0		0		0		0		0	Sayd-ı Bahri (Balık Avcılığı)	10		
	0		0		0		0		0		0		0	Sayd-ı Berri (Kara avcılığı)	11		
	75527	10	0		443	30	102	20	12390	30	62600	10	310	81190	20 Rüşüm -i Mütenevvia	12	
	946998	24	0		0		0		0		946998	24	0	946998	24 Orman Hakkı Ve Kereste ve Yol Resimleri	13	
	0		0		0		0		0		0		0	Envai Maden	14		
	392503	19	0		0		0		0		392503	19	0	392503	19 Emlak ve Tapu Harçları	15	
	144783	7	0		0		0		0		144783	7	0	144783	7 Mahkeme Harçları	16	
	129389	31	11537	1	3190	35	7305	28	26518	36	80837	11	33194	16	80837	11 Hasılatı Müteferrik	17
	750		750		0		0		0		0		0	0	0	Sene-i Atike Bakayası	18
	12105596	32	239829	14	298046	21	388087	25	1455680	7	9723953	5	33504	16	12683465	15 Yekun	
	0		0		0		0		0		0		0	0	0	Hesab-ı Cariden (Cari Hesap)	19
	82396	33	0		0		0		0		82396	33	0	82396	33 Maaşat Tevkifatı	20	
	85868	9	11221	22	1981	16	1921	11	6365	12	64378	28	0	87383	31 Maarif-i Hassa İanesi	21	
	3319		3319		0		0		0		0		0	0	0	Menafi (Yararlı) Hassa İanesi	22
	20945	30	0		0		0		0		20945	30	0	0	0	Emanet	23
	3253	33	0		0		0		0		3253	33	0	0	0	İstirdadat (Geri alma)	24
	2056		0		0		0		0		2056		0	0	0	Eşhas (şahıslar) Zimmimiye	25
	108711	26	0		0		0		79876		28835	26	79876	28835	26 Kabzı Emir Olunan Meblağ	26	
	306551	11	14540	22	1981	16	1921	11	86241	12	201866	30	79876	198616	10 Yekun		
	89685		0		0		0		0		89685					Sene-i İbtidasında Mevcud	27
	12501833	3	254369	36	300027	37	390008	36	1541921	19	10015504	35	113380	16	12882081	25 CÜMLE-İ YEKUN	

Sayfa No:35			BELGE NO:21						Mutasarrıflığı							
MESARİFAT																
MÜLAHAZAT	TE'DİYAT						TAHAKKUKAT				ESAME-İ HESABAT	Numara				
	YEKUN	SENE-İ SABİKA	SENE-İ 1305	SENE-İ 1306	SENE-İ 1307	SENE-İ 1308	SENE-İ SABİKADAN	SALHALARIN								
	119583	31	0	0	0	13568	28	106015	3	1762	38	116478	Şeriye	1		
	500878	34	0	0	475	30	56549	17	443843	27	22369	22	488221	Dahiliye	2	
	216256	6	787	20	0	651	20	26936	33	187880	13	1307	214737	Adliye	3	
	0		0	0		0		0		0		0	0	Maarif	4	
	0		0	0	0	0		0		0		0	0	Nafia	5	
	542836	9	2276	20	0	1230		72873	30	466455	39	6111	30	645185	Maliye	6
	186493	13	0	0	37	10	23955	36	162500	7	0	0	204012	Maaşat-ı Zatiye	7	
	0		0	0	0	0		0		0		0	0	Ağşar	8	
	0		0	0	0	0		0		0		0	0	Orman ve Maden	9	
	0		0	0	0	0		0		0		0	0	Vergi Emaneti	10	
	87755	20	5290	1058	1712		28392	51303	20	0		0	58840	Eşham-ı Mütenevvia	11	
	1653793	33	8355	1058	4106	20	222276	24	1417998	29	31551	10	1727473	<b>Yekun</b>		
														<b>Havalat</b>		
	2522	10	527	10	0	0		1995		0		0	3420	Hazine-i Hassa Şahane	12	
	2465464	30	20681	52592	14733		437312	20	1940146	10	234435		2566096	Nizamiye	13	
	1103518	29	303438	54611	25	75020	20	122150	34	548297	30	0	642234	Bahriye	14	
	230051	30	3995	228	361		20169	205298	30	0		0	356470	Tobhane	15	
	838993	1	4146	10	0	0	81846	20	753000	11	0	0	962916	Jandarma	16	
	28346	20	0	0	0		3613	24733	20	0		0	27738	Zaptiye	17	
	0		0	0	0		0	0		0		0	0	Posta ve Telgraf	18	
	1220	20	0	0	0		1220	20	0		0	0	3000	Sıhhiye	19	
	0		0	0	0		0	0		0		0	0	Müstekrizat	20	
	309121	9	46009	20	677	2582		69805	21	190047	8	0	43091	Havalat-ı Müteferrik	21	
	0		0	0	0		0	0		0		0	0	Sene-i Atike Duyun	22	
	4979238	29	378797	108108	25	92696	20	736117	35	3663518	29	234435	4648785	<b>Yekun</b>		
	24172	15	0	0	0		0	24172	15	0		0	0	Eşhas (şahıslar) Zimmimiye	23	
	0		0	0	0		0	0		0		0	0	Mesarifat-ı Mübrem	24	
	5317677	25	0	0	0		0	5317677	25	0		0	0	İrsalat	25	
	102681	22	0	0	0		0	102681	22	0		0	0	Maaşın Tevkifatının İrsalatı	26	
	89718	15	0	0	0		0	89718	15	0		0	0	Maarif-i Hassa İanesi	27	
	0		0	0	0		0	0		0		0	0	Menafi (Yararlı) Hassa İanesi	28	
	104761	37	0	0	0		0	104761	37	0		0	0	Reddiyat	29	
	0		0	0	0		0	0		0		0	0	Hesabı Cariye (Cari Hesap)	30	
	0		0	0	0		0	0		0		0	0	Sarf-ı Emr Olunan Meblağ	31	
	5639011	34	0	0	0		0	5639011	34	0		0	0	<b>Yekun</b>		
	229788	27						229788	27					Sene-i Gayesinde Mevcud	32	
	<b>12501833</b>	<b>3</b>	<b>387151</b>	<b>109166</b>	<b>25</b>	<b>96803</b>	<b>958394</b>	<b>19</b>	<b>10950317</b>	<b>39</b>	<b>265986</b>	<b>10</b>	<b>6323359</b>	<b>7 CÜMLE-İ YEKUN</b>		

İşkodra		BELGE NO:22										Sayfa No:36						
VARİDAT																		
MÜLAHAZAT	TAHSİLAT							TAHAKKUKAT				ESAME-İ HESABAT	Numara					
	YEKUN	SENE-İ SABİKA	SENE-İ 1305	SENE-İ 1306	SENE-İ 1307	SENE-İ 1308	SENE-İ SABİKADAN	SALHALARIN										
													Varidat					
	978406	18	49376	12	27159	25	62125	31	146268	7	693476	23	666126	33	Emlak ve Akar Vergisi	1		
	242340	22	15398	21	11477	10	20931	28	33395	38	161136	5	0	253725	20	Temettü Vergisi	2	
	274261	38	5512	7	1637	20	8432	5	31651	33	227026	13	0	321370	32	Bedeli Askeriye	3	
	499902	9	5488		3504	30	5569	39	6778	35	478560	25	0	492552		Ağnam Vergisi	4	
	13599	10	2424	10	1265		1002	30	595	30	8311	20	0	13055		Canavar Vergisi	5	
	0		0		0		0		0		0		0	0		Deve Resmi	6	
	1614641	26	57060	28	43033	10	43576	12	615202	5	855769	11	0	1848023	39	Maktu'an İhale Kılanan Aşar Bedeli	7	
	58400	30	11563	28	5479	24	0		4482	17	36875	1	4482	17	36875	1	Emanet-i İdare Olunan Aşar Hasılatı	8
	153223	8	32165	5	2340	14	7429	14	90229	32	21058	23	52255	28	51552	33	Emlak-ı Miriyenin Maucecel ve İhbar Hasılatı	9
	0		0		0		0		0		0		0	0		Sayd-ı Bahri (Balık Avcılığı)	10	
	0		0		0		0		0		0		0	0		Sayd-ı Berri (Kara avcılığı)	11	
	0		0		0		0		0		0		0	0		Rüsum -i Mütenevvia	12	
	171196	12	0		0		0		0		171196	12	0	171196	12	Orman Hakkı Ve Kereste ve Yol Resimleri	13	
	297	20	0		0		0		0		297	20	0	297	20	Envai Maden	14	
	83075	7	0		0		0		0		83075	7	0	83070	7	Emlak ve Tapu Harçları	15	
	76781	9	0		0		0		0		76781	9	0	76781	9	Mahkeme Harçları	16	
	149454	1	6951	9	1384	35	6015	10	28089	2	107013	25	0	121544	14	Hasılatı Müteferrik	17	
	522	30	522	30	0		0		0		0		0	0		Sene-i Atike Bakayası	18	
	4316103		186453	30	97282	8	155085	9	956693	39	2520587	34	56738	5	4436176	20	Yekun	
									0		0		0	0		Hesab-ı Cariden (Cari Hesap)	19	
	92674	39									92674	39	0	92674	39	Maaşat Tevkifatı	20	
	36198	32	6665	6	1059	35	3364	10	12033	15	13076	6	0	13076	6	Maarif-i Hassa İanesi	21	
	44456	11	7979	30	3026	5	3868	4	19460	12	10122		0	10122		Menafi (Yararlı) Hassa İanesi	22	
	20576	12									20576	12	0	0		Emanet	23	
	2066	3									2066	3				İstirdadat (Geri alma )	24	
	3627	23									3627	23				Eşhas (şahıslar) Zimmimiye	25	
	555544	30	423307	30	112237		20000		0		0					Kabzi Emir Olunan Meblağ	26	
	755144	30	437952	26	116323		27232	14	31493	27	142143	3	0	115873	5	Yekun		
	547985	26									547985	26				Sene-i İbtidasında Mevcud	27	
	5619233	16	624406	16	213605	8	182317	23	988187	26	3610716	23	56738	5	4552049	25	CÜMLE-İ YEKUN	



Sayfa No:37		BELGE NO:22										Vilayeti							
MESARİFAT																			
MÜLAHAZAT	TE'DİYAT							TAHAKKUKAT				ESAME-İ HESABAT	Numara						
	YEKUN	SENE-İ SABİKA	SENE-İ 1305	SENE-İ 1306	SENE-İ 1307	SENE-İ 1308	SENE-İ SABİKADAN	SALHALARIN											
	144048	35	0	0	0	41064	18	102984	17	2030	18	149935	28	Seriye	1				
	741505	16	5065	1210	24981	6	212943	497306	10	21389	5	778083	15	Dahiliye	2				
	346777	26	5300	3837	20	9622	20	116204	34	211812	36	10675	34	363741	35	Adliye	3		
	5581	20	5581	21	0	0	0	0	0	0	0	0	0	Maarif	4				
	4180		4180	0	0	0	0	0	0	0	0	0	0	Nafia	5				
	394322	31	3451	2266	20	2360	90417	295828	11	7890	20	411458	4	Maliye	6				
	99155	36	11835	20	2932	20	3365	24	27057	39	53964	13	0	119821	Maaşat-ı Zatiye	7			
	4099	20	4099	20	0	0	0	0	0	0	0	0	0	Ağsar	8				
	0		0	0	0	0	0	0	0	0	0	0	0	Orman ve Maden	9				
	1659	30	1659	30	0	0	0	0	0	0	0	0	0	Vergi Emaneti	10				
	1437	20	0	0	0	593	844	20	0	1897	0	0	0	Esham-ı Mütenevvia	11				
	1742768	34	41172	10	10246	20	40329	10	488280	11	1162740	23	41985	37	1824937	2	<b>Yekun</b>		
																		<b>Havalat</b>	
	20000		0	0	0	0	0	20000	0	0	0	20000	0	20000	Hazine-i Hassa Şahane	12			
	492643	39	160643	35	111488	5116	86201	14	129194	30	0	249076	0	249076	Nizamiye	13			
	78540	1	0	0	0	15095	14	63444	27	0	0	75528	0	75528	Bahriye	14			
	3500		0	0	0	2200	1300	0	0	0	0	3500	0	3500	Tobhane	15			
	1498719	35	85686	16	11087	44245	3	538258	31	819442	25	0	1682510	10	Jandarma	16			
	70377	5	900	93	186	24762	20	44435	25	0	0	80212	0	80212	Zaptiye	17			
	0		0	0	0	0	0	0	0	0	0	0	0	0	Posta ve Telgraf	18			
	570		0	0	0	0	0	570	0	0	0	600	0	600	Sihhiye	19			
	0		0	0	0	0	0	0	0	0	0	0	0	0	Müstekrizat	20			
	324533	14	2020	30	3566	5126	20	112178	9	201641	35	0	264210	0	264210	Havalat-ı Mütferrik	21		
	0		0	0	0	0	0	0	0	0	0	0	0	0	Sene-i Atike Duyun	22			
	2488884	14	249251	1	126234	54673	23	778696	8	1280029	22	0	2375636	10	<b>Yekun</b>				
	147505	7						147505	7						Eşhas (şahıslar) Zimmimiye	23			
	0							0							Mesarifat-ı Mübrem	24			
	173039	2						173039	2						İrsalat	25			
	92845	20						92845	20						Maaşın Tevkifatının İrsalatı	26			
	31736	39						31736	39						Maarif-i Hassa İanesi	27			
	67635	12						67635	12						Menafi (Yararlı) Hassa İanesi	28			
	76449	19						76449	19						Reddiyat	29			
	0							0							Hesabı Cariye (Cari Hesap)	30			
	465	20						465	20			465	20	465	Sarf-ı Emr Olunan Meblağ	31			
	589676	39						589676	39			465	20	<b>Yekun</b>					
	797903	9						797903	9						Sene-i Gayesinde Mevcud	32			
	5619233	16	290423	11	136480	20	95002	33	1266976	19	3830350	13	41985	37	4201038	32	<b>CÜMLE-İ YEKUN</b>		

Adana		BELGE NO:23										Sayfa No:38					
VARİDAT																	
MÜLAHAZAT	TAHŞİLAT						TAHAKKUKAT				ESAME-İ HESABAT	Numara					
	YEKUN	SENE-İ SABİKA	SENE-İ 1305	SENE-İ 1306	SENE-İ 1307	SENE-İ 1308	SENE-İ SABİKADAN	SALHALARIN									
													Varidat				
	2852061	33	265521	24	101769	1	125681	2	289667	27	2069422	19	0	2587743	17	Emlak ve Akar Vergisi	1
	3469268	3	184396	12	121494	12	177148	2	384928	8	2601301	9	0	3363563	10	Temettü Vergisi	2
	672257	31	40324	27	20102	13	32172	5	68556	8	511102	18	0	748288		Bedeli Askeriye	3
	4884673	30	34753	20	3195		13662	20	20594	10	4812468	20	0	4854087	20	Ağnam Vergisi	4
	6936		0		0		0		1009		5927		0	5927		Canavar Vergisi	5
	0		0		0		0		0		0		0	0		Deve Resmi	6
	8514407	34	242422	11	31406	35	59795	5	1579850	6	6600933	17	0	8024396	18	Maktu'an ihale Kılanan Aşar Bedeli	7
	238794	13	21871	3	7854	37		4	20	130	208918	33	0	208918	33	Emanet-i idare Olunan Aşar Hasılatı	8
	14175		0		0		0		1175		13000		0	26000		Emlak-ı Miriyenin Maucel ve İhbar Hasılatı	9
	454		0		0		0		0		454		0	454		Sayd-ı Bahri (Balık Avcılığı)	10
	0		0		0		0		0		0		0	0		Sayd-ı Berri (Kara avcılığı)	11
	304857	25	0		1457	30	1475	30	28082	35	273841	10	0	306115		Rüsum -i Mütenevvia	12
	739748	17	0		0		0		0		739748	17	0	739748	17	Orman Hakkı Ve Kereste ve Yol Resimleri	13
	0		0		0		0		0		0		0	0		Envai Maden	14
	655317	16	0		0		0		0		655317	16	0	655317	16	Emlak ve Tapu Harçları	15
	361604	4	0		0		0		0		361604	4	0	361604	4	Mahkeme Harçları	16
	479315	7	125101		4347	35	4979	5	14504	10	330382	28	0	330382	28	Hasılatı Müteferrik	17
	17976		17976		0		0		0		0		0	0		Sene-i Atike Bakayası	18
	23211847	13	932366	26	291628	3	414918	9	2388512	24	19184421	31	0	22212546	3	Yekun	
	0		0		0		0		0		0		0	0		Hesab-ı Cariden (Cari Hesap)	19
	273753	10									273753	10	0	273753	10	Maşat Tevkifatı	20
	76029	12	8145	4	1728	13	1891	34	6087	39	58176	2	0	74455	16	Maarif-i Hassa İanesi	21
	52600	39	8785	4	1410	12	37		13180	18	29188	5	0	29188	5	Menafi (Yararlı) Hassa İanesi	22
	533674	36									533674	36	0	0		Emanet	23
	5489	20									5489	20	0	0		İstirdadat (Geri alma)	24
	372129	17									372129	17	0	0		Eşhas (şahıslar) Zimmimiye	25
	7505	30									7505	30	0	7505	30	Kabzi Emir Olunan Meblağ	26
	1321183	4	16930	8	3138	25	1928	34	19268	17	1279917		0	384902	21	Yekun	
	2179980	36									2179980	36				Sene-i İbtidasında Mevcud	27
	26713011	13	949296	34	294766	28	416847	3	2407781	1	22644319	27	0	22597448	24	CÜMLE-İ YEKUN	

Sayfa No:39		BELGE NO:23										Vilayeti				
MESARİFAT																
MÜLAHAZAT	TE'DİYAT								TAHAKKUKAT		ESAME-İ HESABAT	Numara				
	YEKUN	SENE-İ SABIKA	SENE-İ 1305	SENE-İ 1306	SENE-İ 1307	SENE-İ 1308	SENE-İ SABIKADAN	SALHALARIN								
	417379	30	0	0	0	56572	33	360806	37	0	384850	2 Şeriye	1			
	1663034	26	751	20	800	2965	220104	4	1438414	2	0	1625648	5 Dahiliye	2		
	1055903	24	0	18662	31	799	30	137008	4	899432	39	0	1034109	30 Adliye	3	
	0		0	0	0	0	0	0	0	0	0	0	Maarif	4		
	38392	20	29481	20	0	0	1355	7556	0	0	7890	Nafia	5			
	1365226	36	6924	30	2430	9400	131741	8	1214830	38	0	1328286	Maliye	6		
	50126	10	0	1234	10	1188	10609	37095	0	0	41887	5 Maaşat-ı Zatiye	7			
	0		0	0	0	0	0	0	0	0	0	0	Ağşar	8		
	0		0	0	0	0	0	0	0	0	0	0	Orman ve Maden	9		
	0		0	0	0	0	0	0	0	0	0	0	Vergi Emaneti	10		
	394756	15	109809	10	13561	30	18352	120293	25	132739	0	132739	Esham-ı Mütenevvia	11		
	4984860	1	146967	36688	31	32705	20	677683	34	4090774	36	0	4555410	2 Yekun		
													Havalat			
	1568783	20	0	0	30500	70864	1468419	20	0	1500000	0	1500000	Hazine-i Hassa Şahane	12		
	3888838	30	464088	20	160757	10	185090	30	503841	20	2575060	30	465865	2824762	Nizamiye	13
	30482	10	0	0	0	975	29507	10	0	63825	20	0	20 Bahriye	14		
	498		0	0	0	498	0	0	0	0	0	0	Tobhane	15		
	2275759		12962	0	42989	5	466858	2	1752949	33	0	2069071	20 Jandarma	16		
	125024	32	0	1047	20	876	10372	10	112729	2	0	127209	Zaptiye	17		
	0		0	0	0	0	0	0	0	0	0	0	Posta ve Telgraf	18		
	19053	30	0	0	0	6513	30	12540	0	0	53120	0	Sihhye	19		
	0		0	0	0	0	0	0	0	0	0	0	Müstekrizat	20		
	351248		652	7760	5081	20	106264	10	231490	10	0	450048	Havalat-ı Mütferrik	21		
	0		0	0	0	0	0	0	0	0	0	0	Sene-i Atike Duyun	22		
	8259688	2	477702	20	169564	30	264537	15	1166186	32	6181696	25	465865	7138036	Yekun	
	499808								499808	1				Eşhas (şahıslar) Zimmimiye	23	
	0								0					Mesarifat-ı Mübrem	24	
	10205843	5							10205843	5				İrsalat	25	
	265266	24							265266	24				Maaşın Tevkifatının İrsalatı	26	
	63868	39							63868	39				Maarif-i Hassa İanesi	27	
	68087	10							68087	10				Menafi (Yararlı) Hassa İanesi	28	
	493199	15							493199	15				Reddiyat	29	
	0								0					Hesabı Cariye (Cari Hesap)	30	
	80030								80030			80030		Sarf-ı Emr Olunan Meblağ	31	
	11676103	14							11676103	14		80030	Yekun			
	1792399	36							1792399	36				Sene-i Gayesinde Mevcud	32	
	26713011	13	624669	20	206253	21	297242	35	1843870	26	23740974	31	465865	11773476	2 CÜMLE-İ YEKUN	

Ankara		BELGE NO:24										Sayfa No:40							
VARİDAT																			
MÜLAHAZAT	TAHSİLAT								TAHAKKUKAT			ESAME-İ HESABAT	Numara						
	YEKUN	SENE-İ SABIKA	SENE-İ 1305	SENE-İ 1306	SENE-İ 1307	SENE-İ 1308	SENE-İ SABIKADAN	SALHALARIN											
													Varidat						
10458987	38	1085869	19	320851	30	541366	2	1875455	38	6635444	29		9336470	20	Emlak ve Akar Vergisi	1			
1824830	27	77110	35	48723	25	72618	20	302867	12	1323510	15		3843974		Temettü Vergisi	2			
741475	36	60608	35	24708	7	26596	7	263244	6	1366318	21		2252357	28	Bedeli Askeriye	3			
10026098	14	109693	9	11399		48770	30	104310	20	9751924	35		9862509		Ağnam Vergisi	4			
0		0		0		0		0		0			0		Canavar Vergisi	5			
0		0		0		0		0		0			0		Deve Resmi	6			
	35	213008	36	153589	22	727046	35	3835311	20	7762910	2		13149259		Maktu'an İhale Kılınan Aşar Bedeli	7			
436248	4	79089	11	8470	15	150825	35	117940		79922	23	400023	34	79922	23	Emanet-i İdare Olunan Aşar Hasılatı	8		
13623		490		1169		834		1969		9161		1369	20	9161		Emlak-ı Miriyenin Mauccel ve İhbar Hasılatı	9		
0		0		0		0		0		0		0		0		Sayd-ı Bahri (Balık Avcılığı)	10		
0		0		0		0		0		0		0		0		Sayd-ı Berri (Kara avcılığı)	11		
396011		1809	20	130		5254	10	44249	20	344557	30	44249	20	334557	30	Rüsum -ı Mütenevvia	12		
258021	35	0		0		0		0		258021	35		258021	35	258021	35	Orman Hakkı Ve Kereste ve Yol Resimleri	13	
47576		0		0		0		0		47576			47576		47576		Envai Maden	14	
398769	14	0		0		0		0		398769	14		398769	14	398769	14	Emlak ve Tapu Harları	15	
518606	35	0		0		0		0		518606	35		518606	35	518606	35	Mahkeme Harları	16	
416498	34	56479	39	6692	11	10416	7	30901	33	312008	24	30901	33	312008	24	Hasılatı Müteferrik	17		
402761	15	402761	15	0		0		0		0		0		0		0	Sene-i Atike Bakayası	18	
39631376	7	2086921	19	57543	30	1583728	26	6576249	29	28808732	23	476544	27	40403194	9	<b>Yekun</b>			
0		0		0		0		0		0		0		0		0	Hesab-ı Cariden (Cari Hesap)	19	
272850	23	0		0		0		0		272850	23	0	272850	23	272850	23	Maaşat Tevkifatı	20	
114826	30	10782	37	3341	15	3591	20	21997	1	75113	37	0	815034		815034		Maarif-i Hassa İanesi	21	
66137	38	4728	12	1104	20	2991	15	14047	32	43265	39	0	1275219		1275219		Menafi (Yararlı) Hassa İanesi	22	
1020743	5	0		0		0		0		1020743	5	0	0		0		Emanet	23	
100316	5	0		0		0		0		100316	5						İstirdadat (Geri alma)	24	
779581	38	0		0		0		0		779581	38						Eşhas (şahıslar) Zimmimiye	25	
124743		0		0		0		0		124743			124743		124743		Kabız Emir Olunan Meblağ	26	
2479199	19	15511	9	4445	35	6582	35	36044	33	2416613	27		2487846	23	2487846	23	<b>Yekun</b>		
11745173	20	0		0		0		0		11745173	20						Sene-i İbtidasında Mevcud	27	
53855749	6	2102432	28	580189	25	1590311	21	6612294	22	42970520	30	476544	27	42891040	32	42891040	32	<b>CÜMLE-İ YEKUN</b>	

Sayfa No:41		BELGE NO:24										Vilayeti				
MESARİFAT																
MÜLAHAZAT	TE'DİYAT								TAHAKKUKAT			ESAME-İ HESABAT	Numara			
	YEKUN	SENE-İ SABİKA	SENE-İ 1305	SENE-İ 1306	SENE-İ 1307	SENE-İ 1308	SENE-İ SABİKADAN	SALHALARIN								
	530108	7	7859	26	0	1275	57400	35	463572	26	0	450793	5 Şeriye	1		
	1937882	39	36612	10	250	15500	212449	24	1673071	5	0	1801159	33 Dahiliye	2		
	1201583	35	45667		3570	22371	175628	36	954346	19	0	1087693	25 Adliye	3		
	7523	20	7523	20	0	0	0		0		0	0	Maarif	4		
	35445	35	24175	35	11270	0	0		0		0	0	Nafia	5		
	1487801	1	40094	31	8772	35559	146763	5	1256611	35	0	1375141	37 Maliye	6		
	275837	20	0		2026	7808	52426	15	213576	25	0	267720	Maaşat-ı Zatiye	7		
	40001	20	40001	20	0	0	0		0		0	0	Ağsar	8		
	0		0		0	0	0		0		0	0	Orman ve Maden	9		
	0		0		0	0	0		0		0	0	Vergi Emaneti	10		
	1012564	6	46588		17239	113185	366317	39	469232	37	0	469241	37 Eşam-ı Mütenevvia	11		
	6528748	23	248522	22	43128	195699	1010986	34	5030411	27	0	5451550	17 Yekun			
													Havalat			
	1455373	10	3613	5	20048	75975	119153	15	1236583	20	0	1850000	Hazine-i Hassa Şahane	12		
	10855952	11	1127195	6	2874008	336239	755288	5	5763221	30	413538	10776483	Nizamiye	13		
	2550946	20	160789	20	127386	9585	1272876	20	980309	20	300000	1112111	Bahriye	14		
	920078	5	36271	35	5458	139431	429935	30	308981	20	0	909000	Tobhane	15		
	2570690	22	118263	38	160623	143067	546129	30	1602605	33	0	1856984	20 Jandarma	16		
	57522	20	1500		0	1950	7571	20	46501		0	49189	Zaptiye	17		
	42800		42800		0	0	0		0		0	0	Posta ve Telgraf	18		
	0		0		0	0	0		0		0	0	Sihhiye	19		
	0		0		0	0	0		0		0	0	Müstekrizat	20		
	1764725	21	89714	30	26987	30	57059	20	390765	39	1200197	22	0	1860068	2 Havalat-ı Müteferrik	21
	49880	35	49880	35	0	0	0		0		0	0	Sene-i Atike Duyun	22		
	20267969	24	1630029	9	3214511	31	763307	15	3521721	4	11138400	5	713538	18413835	22 Yekun	
	978386	13	0		0	0	0		978386	13	0	0	Eşhas (şahıslar) Zimmimiye	23		
	0		0		0	0	0		0		0	0	Mesarifat-ı Mübrem	24		
	20118759	21	0		0	0	0		20118759	21	0	0	İrsalat	25		
	247159	4	0		0	0	0		247159	4	0	0	Maaşın Tevkifatının İrsalati	26		
	368412	36	0		0	0	0		368412	36	0	0	Maarif-i Hassa İanesi	27		
	152917	14	0		0	0	0		152917	14	0	0	Menafi (Yararlı) Hassa İanesi	28		
	910050		0		0	0	0		910050		0	0	Reddiyat	29		
	0		0		0	0	0		0		0	0	Hesabı Cariye (Cari Hesap)	30		
	31204	10	17000		0	0	0		14204	10	0	14204	10 Sarf-ı Emr Olunan Meblağ	31		
	22816889	18	17000		0	0	0		22789889	18	0	14204	10 Yekun			
	4252141	21	0		0	0	0		4252141	21	0	0	Sene-i Gayesinde Mevcud	32		
	53855749	6	1895551	31	3257639	31	959006	35	4532707	38	43210842	31	713538	23879590	9 CÜMLE-İ YEKUN	

Aydın		BELGE NO:25										Sayfa No:42					
VARİDAT																	
MÜLAHAZAT	TAHSİLAT								TAHAKKUKAT		ESAME-İ HESABAT	Numara					
	YEKUN	SENE-İ SABİKA	SENE-İ 1305	SENE-İ 1306	SENE-İ 1307	SENE-İ 1308	SENE-İ SABİKADAN	SALHALARIN									
													Varidat				
	25907760	37	1115799	6	583646	34	1396306	39	2757134	36	20054873	2	0	25393307	5	Emlak ve Akar Vergisi	1
	8755362	20	1229726	10	183685	29	425316	30	1034019	6	6882614	29	0	10958641	25	Temettü Vergisi	2
	3420655	21	95118	39	72469	31	170972	8	454770	29	2627323	34	0	5005553	6	Bedeli Askeriye	3
	11955890	8	12271	10	2917	20	3607		13424		11923670	18	0	11977526	18	Ağnam Vergisi	4
	5034		69		82		20		942		3921		0	6045		Canavar Vergisi	5
	0		0		0		0		0		0		0	0		Deve Resmi	6
	39098058	13	804172	17	245140	6	408553		5319022	37	32321169	33	0	38178758	17	Maktu'an İhale Kılınan Aşar Bedeli	7
	8680861	3	173951	38	19738	16	155159	13	2791887	20	5540123	36	0	5540123	36	Emanet-İ İdare Olunan Aşar Hasılatı	8
	95476	30	0		996		980	30	9378		84122		3628	99496	20	Emlak-ı Miriyenin Maucel ve İhbar Hasılatı	9
	0		0		0		0		0		0		0	0		Sayd-ı Bahri (Balık Avcılığı)	10
	0		0		0		0		0		0		0	0		Sayd-ı Berri (Kara avcılığı)	11
	1509515	12	32640	7	15486	5	8552	20	124836	25	1327999	35	84673	1443626	5	Rüsum -İ Mütenevvia	12
	1568339	37	0		0		0		0		1568339	37	0	1568339	37	Orman Hakkı Ve Kereste ve Yol Resimleri	13
	637016	10	0		0		0		0		637016	10	0	637016	10	Envai Maden	14
	4039910	1	0		0		0		0		4039910	1	0	4039910	1	Emlak ve Tapu Harcları	15
	1588781	7	0		0		0		0		1588781	7	0	1588781	7	Mahkeme Harcları	16
	1142952	33	30319	15	13167	17	14443	17	41905	12	1043117	12	2876	1214159	4	Hasılatı Mütferrik	17
	443037	11	443037	11	0		0		0		0		0	0		Sene-i Atike Bakayası	18
	108848652	4	2937105	33	1137329	34	2583911	37	12547321	5	89642983	14	91178	107651284	7	Yekun	
	74585519	31	0		0		0		0		74585519	31	0	0		Hesab-ı Cariden (Cari Hesap)	19
	540964	25	0		0		0		0		540964	25	0	540964	25	Maaşat Tevkifatı	20
	792033	32	45937	1	10317	20	17434	38	173381	3	544963	10	132885	822149	29	Maarif-İ Hassa İanesi	21
	938478	6	62720	25	2190	28	12806	30	269498	7	591261	36	265771	591261	20	Menafi (Yararlı) Hassa İanesi	22
	1329452	4	0		0		0		0		1329452	4	0	0		Emanet	23
	130899	25	0		0		0		0		130899	25	0	0		İstirdadat	24
	1188714	34	0		0		0		0		1188714	34	0	0		Eşhas (şahıslar) Zimmimiye	25
	1452256	25	0		0		0		0		1452256	25	0	1452256	25	Kabzi Emir Olunan Meblağ	26
	80958319	22	108657	26	12508	8	30241	21	442879	10	80364032	30	398657	3406632	9	Yekun	
	3295198	38									3295198	38				Sene-İ İbtidasında Mevcud	27
	193102170	25	3045763	19	1149838	2	2614153	25	12990200	15	173302215	3	489835	111057917	16	CÜMLE-İ YEKUN	

Sayfa No:43				BELGE NO:25								Vilayeti					
MESARİFAT																	
MÜLAHAZAT	TE'DİYAT								TAHAKKUKAT				ESAME-İ HESABAT	Numara			
	YEKUN	SENE-İ SABİKA	SENE-İ 1305	SENE-İ 1306	SENE-İ 1307	SENE-İ 1308	SENE-İ SABİKADAN	SALHALARIN									
	914316	12	2687	20	2500	0	76984	832144	32	923	10	895654	12	Şeriye	1		
	3121686	8	0	0	3487	356969	35	2761229	13	63409	3018007	25	Dahiliye	2			
	1509882	5	636	10	0	0	130057	20	1379188	15	1478	25	1505615	5	Adliye	3	
	0		0		0	0	0		0	0	0		0	Maarif	4		
	0		0		0	0	0		0	0	0		0	Nafia	5		
	4699186	8	2980	697	30	9158	568617	25	4117732	33	461550	5	4294824	10	Maliye	6	
	758751	10	10766	241	1398	20	72013	20	674332	10	0	712695		Maaşat-ı Zatiye	7		
	2000		2000	0	0	0	0		0	0	0		0	Ağsar	8		
	0		0	0	0	0	0		0	0	0		0	Orman ve Maden	9		
	0		0	0	0	0	0		0	0	0		0	Vergi Emaneti	10		
	728214	4	97857	30	28491	5	45551	35	214578	19	341734	35	0	558692	24	Esham-ı Mütenevvia	11
	11734036	7	116927	20	31929	35	59595	15	1419220	39	10106362	18	527361	10985488	36	Yekun	
															Havalat		
	53149		0	995	0	997	10	51156	30	0	41923		0	41923	Hazine-i Hassa Şahane	12	
	9602477	34	685593	5	131503	25	195533	30	858607	5	7731240	9	0	8779550	Nizamiye	13	
	1407664	20	4947	28024	20	826	20	147482		1226384	20	0	1497062		Bahriye	14	
	1501915		26292	11041	10402	788652	20	665527	20	0	929576		0	929576	Tobhane	15	
	5281442	22	9303	0	0	511884	20	4760255	2	0	4988451	20	0	4988451	Jandarma	16	
	588258		0	0	0	54100		534158		0	577236		0	577236	Zaptiye	17	
	0		0	0	0	0	0	0	0	0	0		0	0	Posta ve Telgraf	18	
	19103		0	0	0	11339		7764		0	7804		0	7804	Sihhiye	19	
	0		0	0	0	0	0	0	0	0	0		0	0	Müstekrizat	20	
	9082389	25	17506	30	7176	20	22202	25	536807	30	8498696		0	9352874	20	Havalat-ı Müteferrik	21
	23975	20	23975	20	0	0	0	0	0	0	0		0	0	Sene-i Atike Duyun	22	
	27560375	1	767617	15	178740	25	228964	35	2909870	5	23475182	1	0	26174477		Yekun	
	317644	26-	0	0	0	0	0	317644	26-	0	0		0	0	Eşhas (şahıslar) Zimmimiye	23	
	0		0	0	0	0	0	0	0	0	0		0	0	Mesarifat-ı Mübrem	24	
	73114568	17	0	0	0	0	0	73114568	17	0	0		0	0	İrsalat	25	
	528111	35	0	0	0	0	0	528111	35	0	0		0	0	Maaşın Tevkifatının İrsalatı	26	
	601310	2	0	0	0	0	0	601310	2	0	0		0	0	Maarif-i Hassa İanesi	27	
	734734	25	0	0	0	0	0	734734	25	0	0		0	0	Menafi (Yararlı) Hassa İanesi	28	
	1743581	32	0	0	0	0	0	1743581	32	0	0		0	0	Reddiyat	29	
	72408181	4	0	0	0	0	0	72408181	4	0	0		0	0	Hesabı Cariye (Cari Hesap)	30	
	1657465	20	1575	0	0	400000		1255890	20	0	1255890	20	0	1255890	20	Sarf-ı Emr Olunan Meblağ	31
	151105598	1-	1575	0	0	400000		150704023	1-	0	1255890	20				Yekun	
	2702161	15-						2702161	15-							Sene-i Gayesinde Mevcud	32
	193102170	25	886119	35	210670	20	288560	10	4729091	4	186987728	36	527361	38415856	16	CÜMLE-İ YEKUN	

Bitlis		BELGE NO:26										Sayfa No:44				
VARİDAT																
MÜLAHAZAT	TAHSİLAT								TAHAKKUKAT		ESAME-İ HESABAT	Numara				
	YEKUN	SENE-İ SABİKA	SENE-İ 1305	SENE-İ 1306	SENE-İ 1307	SENE-İ 1308	SENE-İ SABİKADAN	SALHALARIN								
													Varidat			
	1725927	28	81706	30	62686	39	93095	14	315324	34	1173113	31	0	2466417	Emlak ve Akar Vergisi	1
	690322	30	38858	11	25666	26	43870	11	149121		432806	22		1013269	Temettü Vergisi	2
	2240519	4	36140	10	40973	22	81653	5	301295	23	1780456	21		2577321	Bedeli Askeriye	3
	2557536	4	44005	5	20627	30	25375	19	38610	25	2428917	5		2835084	Ağnam Vergisi	4
	0		0		0		0		0		0		0	0	Canavar Vergisi	5
	0		0		0		0		0		0		0	0	Deve Resmi	6
	5023407	10	99456	15	144661	5	261806	1	955303	33	3562179	36		4605667	Maktu'an İhale Kılanan Aşar Bedeli	7
	48774	16	2268	15	8209	39	268	39	11995	39	26032	4		26032	4 Emanet-i İdare Olunan Aşar Hasılatı	8
	435		0		0		0		0		435			435	Emlak-ı Miriye'nin Muccele ve İhbar Hasılatı	9
	0		0		0		0		0		0		0	0	Sayd-ı Bahri (Balık Avcılığı)	10
	0		0		0		0		0		0		0	0	Sayd-ı Berri (Kara avcılığı)	11
	121296	10	3932		4379	10	2019	30	13004	23	97960	30	0	92869	30 Rüşm -i Mütenevvia	12
	0		0		0		0		0		0		0	0	Orman Hakkı Ve Kereste ve Yol Resimleri	13
	10052	20	0		0		0		0		10052	20		10052	20 Envai Maden	14
	107331	27	0		0		0		0		107331	27		107331	27 Emlak ve Tapu Harçları	15
	190969	11	0		0		0		0		190969	11		190969	11 Mahkeme Harçları	16
	192723	2	6256	3	3804	8	4098	10	4974	10	173590	11		197855	2 Hasılatı Müteferrik	17
	80258	6	80258	6	0		0		0		0		0	0	Sene-i Atike Bakayası	18
	12989553	5	392881	15	311008	19	512189	9	1789630	24	9983845	18	0	14123303	14 Yekun	
															Hesab-ı Cariden (Cari Hesap)	19
	194765	39	0		0		0		0		194765	39	0	194765	39 Maasat Tevkifatı	20
	40703	3	2080	6	1898	11	1353	6	4990	9	30381	11	0	47870	17 Maarif-i Hassa İanesi	21
	57877	19	3346	22	6381	15	459	31	8415	33	39273	38	0	30086	38 Menafi (Yararlı) Hassa İanesi	22
	699616	32	0		0		0		0		699616	32	0	0	Emanet	23
	23225	36	0		0		0		0		23225	36	0	0	İstirdadat	24
	182228	7	0		0		0		0		182228	7	0	0	Eşhas (şahıslar) Zimmimiye	25
	0		0		0		0		0		0		0	0	Kabzi Emir Olunan Meblağ	26
	1198417	16	5426	28	8279	26	1812	37	13406	2	1169492	3	0	272723	14 Yekun	
	1866148	27	0		0		0		0		1866148	27	0	0	Sene-i İbtidasında Mevcud	27
	16054119	8	398308	3	319288	5	514000	6	1803036	26	13019486	8	0	14396026	28 CÜMLE-İ YEKUN	



Sayfa No:45		BELGE NO:26										Vilayeti						
MESARİFAT																		
MÜLAHAZAT	TE'DİYAT								TAHAKKUKAT				ESAME-İ HESABAT	Numara				
	YEKUN	SENE-İ SABIKA	SENE-İ 1305	SENE-İ 1306	SENE-İ 1307	SENE-İ 1308	SENE-İ SABIKADAN	SALHALARIN										
	325524	1	2149	25	0	3986	35	79195	32	240191	29	3773	2	303920	35	Seriye	1	
	1566944	19	7130		2345	20	8835		322823	36	1221810	3	32655	11	1476370	19	Dahiliye	2
	758205	27	64	8	5935		27176	10	238660	35	486369	14	1947		696711	28	Adliye	3
	0		0		0		0		0		0		0		0		Maarif	4
	22292	10	426		0		0		3631		18235	10	0		779565		Nafia	5
	911658	39	4471	20	2846	20	13921	10	202147	26	688272	3	13681		861584	14	Maliye	6
	165530	20	792		840		1585		39299	25	123013	35	0		165382	10	Maaşat-ı Zatiye	7
	2872		2872		0		0		0		0		0		0		Ağşar	8
	0		0		0		0		0		0		0		0		Orman ve Maden	9
	760	10	760	10	0		0		0		0		0		0		Vergi Emaneti	10
	56920	38	2012		3647		9775		37640	30	3846	5	37640	30	3846	5	Esham-ı Mütenevvia	11
	3810709	4	20677	23	19614		65279	18	923399	24	2781738	19	89697	3	4287380	31	<b>Yekun</b>	
																	<b>Havalat</b>	
	47170		0		0		22080		570		24520				25280		Hazine-i Hassa Şahane	12
	5396124	28	64059	20	5965	20	125217	30	595911	20	4604960	18			5846469		Nizamiye	13
	1479	20	0		0		0		451	20	1028		0		3111		Bahriye	14
	0		0		0		0		0		0		0		0		Tobhane	15
	2604346	7	63727		146518	30	165407	26	805723	13	1422969	18	0		2663550		Jandarma	16
	57614		0		0		3100		10226		45288		0		68070		Zaptiye	17
	0		0		0		0		0		0		0		0		Posta ve Telgraf	18
	0		0		0		0		0		0		0		0		Sihhiye	19
	0		0		0		0		0		0		0		0		Müstekrizat	20
	175500	4	5430	8	4572		36174		52340	6	76983	30	0		694513	20	Havalat-ı Müteferrik	21
	0		0		0		0		0		0		0		0		Sene-i Atike Duyun	22
	8282234	19	133216	28	157056	10	350979	16	1465232	19	6175749	26			9300993	20	<b>Yekun</b>	
	946829	21									946829	21					Eşhas (şahıslar) Zimmimiye	23
	0										0						Mesarifat-ı Mübrem	24
	800862	19									800862	19					İrsalat	25
	179851	6									179851	6					Maaşın Tevkifatının İrsalatı	26
	13134	5									13134	5					Maarif-i Hassa İanesi	27
	98419	38									98419	38					Menafi (Yararlı) Hassa İanesi	28
	626458	20									626458	20					Reddiyat	29
	0										0						Hesabi Cariye (Cari Hesap)	30
	0										0						Sarf-ı Emr Olunan Meblağ	31
	2665555	29									2665555	29					<b>Yekun</b>	
	1295619	36									1295619	36					Sene-i Gayesinde Mevcud	32
	16054119	8	153894	11	176670	10	416258	34	2388632	3	12918663	30	89697	3	13588374	11	<b>CÜMLE-İ YEKUN</b>	

Basra		BELGE NO:27										Sayfa No:46					
VARİDAT																	
MÜLAHAZAT	TAHSİLAT							TAHAKKUKAT			ESAME-İ HESABAT	Numara					
	YEKUN	SENE-İ SABİKA	SENE-İ 1305	SENE-İ 1306	SENE-İ 1307	SENE-İ 1308	SENE-İ SABİKADAN	SALHALARIN									
													Varıdat				
	138493	22	1704	13	4322	35	6248	30	11225	114992	24		438882	Emlak ve Akar Vergisi	1		
	0		0		0		0		0				0	Temettü Vergisi	2		
	11659		3688		975		930		2543				11788	Bedeli Askeriye	3		
	1775681	30	1000		1701		3399	20	17553	1752028	10		1930161	Ağnam Vergisi	4		
	157867	30	1804		101		2054	30	39210	114698			193700	Canavar Vergisi	5		
	138361	20	0		0		3000		1062925	20	120690		124380	Deve Resmi	6		
	9361448	26	84857	19	67023	4	136060	31	511464	8	8010582	4	9655306	14 Maktu'an İhale Kılınan Aşar Bedeli	7		
	3206085	27	18147	29	10417	19	41727	14	511464	34	2624328	11	2624328	11 Emanet-i İdare Olunan Aşar Hasılatı	8		
	0		0		0		0		0					Emlak-ı Miriyenin Maucecel ve İhbar Hasılatı	9		
	0		0		0		0		0					Sayd-ı Bahri (Balık Avcılığı)	10		
	0		0		0		0		0					Sayd-ı Berri (Kara avcılığı)	11		
	1482919	21	9615		526	10	11925	10	96811	35	1364041	6	242264	15	1364041	2 Rüşum -ı Mütenevvia	12
	650		0		0		0		0		650		650	Orman Hakkı Ve Kereste ve Yol Resimleri	13		
	0		0		0		0		0		0			Envai Maden	14		
	284546	14	0		0		0		0		284546	14	284546	14 Emlak ve Tapu Harçları	15		
	144322	37	0		0		0		0		144322	37	144322	37 Mahkeme Harçları	16		
	135158	2	0		0		0		0		135158	2	135158	2 Hasılatı Müteferrik	17		
	50		50		0		0		0				0	Sene-i Atike Bakayası	18		
	16837244	29	120866	21	85066	28	205346	15	1756404	17	14669560	28	242264	15	16907264	4 Yekun	
	0														Hesab-ı Cariden (Cari Hesap)	19	
	166973	34									166973	34	166973	34 Maaşat Tevkifatı	20		
	124238	19	209	20	581	1	2243	23	23839	24	97364	31	97364	31 Maarif-i Hassa İanesi	21		
	0										0			Menafi (Yararlı) Hassa İanesi	22		
	255090	5									255090	5		Emanet	23		
	56505	33									56505	33		İstirdadat	24		
	1312										1312			Eşhas (şahıslar) Zimmimiye	25		
	120703	25	108222	5	2647	10	3683	30	4073	10	2077	10	2077	10 Kabzı Emir Olunan Meblağ	26		
	724823	36	108431	25	3228	11	5927	13	27912	34	579323	33	266415	35 Yekun			
	1615774	27									1615774	27		Sene-i İbtidasında Mevcud	27		
	19177843	12	229298	6	88294	39	211273	28	1784317	11	16864659	8	242264	15	17173679	39 CÜMLE-İ YEKUN	

Sayfa No:47		BELGE NO:27										Vilayeti				
MESARİFAT																
MÜLAHAZAT	TE'DİYAT								TAHAKKUKAT		ESAME-İ HESABAT	Numara				
	YEKUN	SENE-İ SABİKA	SENE-İ 1305	SENE-İ 1306	SENE-İ 1307	SENE-İ 1308	SENE-İ SABİKADAN	SALHALARIN								
	233448	1	2950	3300	3413	10	23949	30	199835	1	215850	Şeriye	1			
	1248410	7	0	10985	6002	20	142330	10	1089092	17	1290086	Dahiliye	2			
	320310	22	2790	1145	1545	20	34442	20	280388	2	313033	Adliye	3			
	0		0	0	0		0		0		0	Maarif	4			
	34220		0	0	0		7430		26790		74790	Nafia	5			
	803070	16	15321	26	7102	17120	111124	15	652401	15	711556	Maliye	6			
	87917	30	0	0	498	10954	30	76465			83549	Maasat-ı Zatiye	7			
	0		0	0	0		0		0		0	Ağsar	8			
	0		0	0	0		0		0		0	Orman ve Maden	9			
	0		0	0	0		0		0		0	Vergi Emaneti	10			
	0		0	0	0		0		0		0	Esham-ı Mütenevvia	11			
	2727376	36	21061	26	22532	20	28579	10	330231	25	2324971	35	2688865	39	Yekun	
																Havalat
	0		0	0	0		0		0		0	Hazine-i Hassa Şahane	12			
	8161437	10	46357	20	85378	10	31311	710454	20	7287936	11128927	30	Nizamiye	13		
	1385203	20	50000	0	127969	180331	1026903	20	1230810				Bahriye	14		
	0		0	0	0		0		0		0	Tobhane	15			
	3124445	29	51471	20	22560	38766	456533	29	2555114	20	3413719		Jandarma	16		
	50603		0	0	0		6918	30	43684	10	60356		Zaptiye	17		
	34378	20	0	0	0		0	34378	20		0		Posta ve Telgraf	18		
	975		0	0	0		150		825		900		Sihhiye	19		
	0		0	0	0		0		0		0		Müstekrizat	20		
	64012	35	2988	2466	35	5517	13988	20	39052	20	42346		Havalat-ı Mütferrik	21		
	0		0	0	0		0		0		15877058	30	Sene-i Atike Duyun	22		
	12821055	34	150817	110405	5	203563	1368376	19	10987894	10			Yekun			
	401868	29							401868	29			Eşhas (şahıslar) Zimmimiye	23		
	0								0				Mesarifat-ı Mübrem	24		
	354534	38							354534	38			İrsalat	25		
	185741	15							185741	15			Maasın Tevkifatının İrsalatı	26		
	205841	36							205841	36			Maarif-i Hassa İanesi	27		
	0								0				Menafi (Yararlı) Hassa İanesi	28		
	361302	16							361302	16			Reddiyat	29		
	0								0				Hesabı Cariye (Cari Hesap)	30		
	1805974	30					230094	10	1575880	20	2540588		Sarf-ı Emr Olunan Meblağ	31		
	3315264	4					230094	10	3085169	34	2540588		Yekun			
	314146	18							314146	18			Sene-i Gayesinde Mevcud	32		
	19177843	12	171878	26	132937	25	232142	10	1928702	14	16712182	17	21106512	29	CÜMLE-İ YEKUN	

Bağdat		BELGE NO:28										Sayfa No:48					
VARİDAT																	
MÜLAHAZAT	TAHSİLAT						TAHAKKUKAT				ESAME-İ HESABAT	Numara					
	YEKUN	SENE-İ SABİKA	SENE-İ 1305	SENE-İ 1306	SENE-İ 1307	SENE-İ 1308	SENE-İ SABİKADAN	SALHALARIN									
												Varidat					
	592296	30	788	6687	20	3557	30456	20	550807	30	0	608100	Emlak ve Akar Vergisi	1			
	0		0	0		0	0		0		0	0	Temettü Vergisi	2			
	403099	16	21236	10	887	30	14556	20	55030	17	311388	19	0	518606	27	Bedeli Askeriye	3
	3867389	19	1822	38	1128	11	5955		22610	10	3835873		0	4313664		Ağnam Vergisi	4
	123977	30	0		270	20	400		4435	30	118871	20	0	167600		Canavar Vergisi	5
	193208		0		0		13123	30	80		180004	10	0	285674		Deve Resmi	6
	7897432	38	26842	39	21580	20	153378	16	767984	28	6927646	15	0	8338607	25	Maktu'an İhale Kılınan Aşar Bedeli	7
	4682584	3	75896	11	25686	9	10204	8	644234	34	3926562	20	0	5971333		Emanet-İ İdare Olunan Aşar Hasılatı	8
	58558	30	0		0		0		29150		29408	30	0	57802	30	Emlak-İ Miriyenin Mauccel ve İhbar Hasılatı	9
	0		0		0		0		0		0		0	0		Sayd-ı Bahri (Balık Avlığı)	10
	0		0		0		0		0		0		0	0		Sayd-ı Berri (Kara avlığı)	11
	3333986	31	107913	25	696	36	20651	30	303829	32	2900894	28	0	3346639	27	Rüsum -İ Mütenevvia	12
	115700	6	0		0		0		0		115700	6	0	115700	6	Orman Hakkı Ve Kereste ve Yol Resimleri	13
	45607	30	0		0		0		0		45607	30	0	45607	30	Envai Maden	14
	1329886	5	0		0		0		0		1329886	5	0	1329886	5	Emlak ve Tapu Harcları	15
	268286	31	0		0		0		0		268286	31	0	268286	31	Mahkeme Harcları	16
	281729	18	87056	32	918		4071		4380	24	185303	2	0	185303	2	Hasılatı Müteferrik	17
	311085	1	3110855	1	0		0		0		0		0	0		Sene-i Atike Bakayası	18
	23504829	8	632641	36	57855	26	225897	24	1862192	35	20726241	6	0	25552811	23	Yekun	
	0		0		0		0		0		0		0	0		Hesab-ı Cariden (Cari Hesap)	19
	348075	17	0		0		0		0		348075	17	0	348075	17	Maaşat Tevkifatı	20
	0		0		0		0		0		0		0	0		Maarif-i Hassa İanesi	21
	0		0		0		0		0		0		0	0		Menafi (Yararlı) Hassa İanesi	22
	633963	19	0		0		0		0		633963	19	0	0		Emanet	23
	257109	7	0		0		0		0		257109	7	0	0		İstirdadat	24
	380		0		0		0		0		380		0	0		Eşhas (şahıslar) Zimmimiye	25
	27115	10	9974	10	2305	20	5490		5294	20	51		0	51		Kabzi Emir Olunan Meblağ	26
	1262643	13	9974	10	2305	20	5490		5294	20	1239579	3		348126	17	Yekun	
	3424271	4	0		0		0		0		3424271	4				Sene-i İbtidasında Mevcud	27
	28191743	25	642616	6	60161	6	231387	24	1867487	15	25390091	13	0	25900938		CÜMLE-İ YEKUN	

Sayfa No:49		BELGE NO:28										Vilayeti							
MESARİFAT																			
MÜLAHAZAT	TE'DİYAT						TAHAKKUKAT				ESAME-İ HESABAT	Numara							
	YEKUN	SENE-İ SABİKA	SENE-İ 1305	SENE-İ 1306	SENE-İ 1307	SENE-İ 1308	SENE-İ SABİKADAN	SALHALARIN											
	301809	5	1300	0	800	18161	27	281547	18	2105	306422	18	Seriye	1					
	1903843	30	37133	4060	24189	128286	30	1710174	15	18233	1901796	10	Dahiliye	2					
	851521	6	10205	20	0	14595	30	760933	36	100	816529	38	Adliye	3					
	304		304	0	0	0	0	0	0	0	0	0	Maarif	4					
	9000		0	0	0	750	8250	0	0	0	9000	0	Nafia	5					
	1605947	24	63592	30	4779	6682	143883	4	1387010	10	64862	14	1434904	37	Maliye	6			
	316817	25	0	1274	30	7700	24000	5	283842	30	0	0	305566	2	Maasat-ı Zatiye	7			
	12760		12760	0	0	0	0	0	0	0	0	0	Ağsar	8					
	0		0	0	0	0	0	0	0	0	0	0	Orman ve Maden	9					
	491		491	0	0	0	0	0	0	0	0	0	Vergi Emaneti	10					
	0		0	0	0	0	0	0	0	0	0	0	Esham-ı Mütenevvia	11					
	5002484	10	125786	30	10114	10	53966	25	380868	16	4431758	29	85300	19	4774219	25	Yekun		
																		Havalat	
																		Hazine-i Hassa Şahane	12
	10636389	25	212396	1	44744	20	155815	10	496487	9726946	34	200000	13791582				Nizamiye	13	
	333		0	0	0	0	333	0	0	0	0	0	0				Bahriye	14	
	26803	30	0	0	0	0	6236	20	20567	10	0	0	81010	33			Tobhane	15	
	4897766	39	170531		13784	37	86213	25	698177	20	3929059	37	0	5043127			Jandarma	16	
	52695	30	0	300	1200	1498	10	49697	20	0	0	0	67912				Zaptiye	17	
	0		0	0	0	0	0	0	0	0	0	0	0				Postave Telgraf	18	
	35805		0	0	0	0	9675	26130	0	0	0	0	27500				Sihhiye	19	
	0		0	0	0	0	0	0	0	0	0	0	0				Müstekriat	20	
	1117911	15	43285	9861	10	16383	30	89776	20	958604	35	0	436399				Havalat-ı Müteferrik	21	
	0		0	0	0	0	0	0	0	0	0	0	0				Sene-i Atike Duyun	22	
	16767705	19	426212	1	68690	27	259612	20	1302183	30	14711006	16	200000	19447530	33		Yekun		
	63276	7							63276	7	0	0	0				Eghas (şahıslar) Zimmimiye	23	
	0								0								Mesarifat-ı Mübrem	24	
	1464338	18							1464338	18							İrsalat	25	
	295002	6							295002	6							Maasın Tevkifatının İrsalatı	26	
	0								0								Maarif-i Hassa İanesi	27	
	0								0								Menafi (Yararlı) Hassa İanesi	28	
	448813	8							448813	8							Reddiyat	29	
	0								0								Hesabı Cariye (Cari Hesap)	30	
	0								0								Sarf-ı Emr Olunan Meblağ	31	
	2271429	39							2271429	39							Yekun		
	4150113	36							4150113	36							Sene-i Gayesinde Mevcud	32	
	28191743	25	551998	11	78804	37	313579	10	1683052	6	25664309	1	285300	19	24221750	18	CÜMLE-İ YEKUN		

Bingazi		BELGE NO:29										Sayfa No:50						
VARİDAT																		
MÜLAHAZAT	TAHSİLAT						TAHAKKUKAT				ESAME-İ HESABAT	Numara						
	YEKUN	SENE-İ SABİKA	SENE-İ 1305	SENE-İ 1306	SENE-İ 1307	SENE-İ 1308	SENE-İ SABİKADAN	SALHALARIN										
													Varidat					
	1849294	27	226718	23	77785	32	86409	6	136273	17	1322107	29	0	2460260	8	Emlak ve Akar Vergisi	1	
	17157	12	0	0	0	0	0	0	17157	12	0	0	63786	0	0	Temettü Vergisi	2	
	5592	30	0	0	0	0	0	0	5592	30	0	0	9203	12	0	Bedeli Askeriye	3	
	191006	16	35276	1	5523	4	13988	27	12621	27	123596	37	0	689639	20	Ağnam Vergisi	4	
	0		0	0	0	0	0	0	0	0	0	0	0	0	0	Canavar Vergisi	5	
	0		0	0	0	0	0	0	0	0	0	0	0	0	0	Deve Resmi	6	
	0		0	0	0	0	0	0	0	0	0	0	0	0	0	Maktu'an İhale Kılınan Aşar Bedeli	7	
	198064	26	0	0	0	0	10186	1	81165	28	106712	37	120470	204326	20	Emanet-i İdare Olunan Aşar Hasılatı	8	
	325	20	0	0	0	0	0	0	325	20	0	0	0	0	0	Emlak-ı Miriyenin Mauccel ve İhbar Hasılatı	9	
	0		0	0	0	0	0	0	0	0	0	0	0	0	0	Sayd-ı Bahri (Balık Avcılığı)	10	
	0		0	0	0	0	0	0	0	0	0	0	0	0	0	Sayd-ı Berri (Kara avcılığı)	11	
	185724	1	1320	0	0	0	6800	0	2180	0	175424	1	0	22238	0	Rüsum -ı Mütenevvia	12	
	0		0	0	0	0	0	0	0	0	0	0	0	0	0	Orman Hakkı Ve Kereste ve Yol Resimleri	13	
	0		0	0	0	0	0	0	0	0	0	0	0	0	0	Envai Maden	14	
	0		0	0	0	0	0	0	0	0	0	0	0	0	0	Emlak ve Tapu Harçları	15	
	72595	35	0	0	0	0	0	0	72595	35	0	0	72595	35	0	Mahkeme Harçları	16	
	55258	34	0	0	0	0	0	0	55258	34	0	0	62119	28	0	Hasılatı Mütferrik	17	
	0		0	0	0	0	0	0	0	0	0	0	0	0	0	Sene-i Atike Bakayası	18	
	2575020	1	263314	24	83308	36	117383	34	232566	12	1878446	15	120470	3784311	3	Yekun		
	0		0	0	0	0	0	0	0	0	0	0	0	0	0	Hesab-ı Cariden (Cari Hesap)	19	
	39319	13	0	0	0	0	0	0	39319	13	0	0	39319	13	0	Maaşat Tevkifatı	20	
	19228	29	0	0	0	0	509	12	4015	32	14703	25	5864	36	20466	14	Maarif-i Hassa İanesi	21
	19714	17	0	0	0	0	1018	19	8031	27	10664	11	11729	31	20425	2	Menafi (Yararlı) Hassa İanesi	22
	0		0	0	0	0	0	0	0	0	0	0	0	0	0	Emanet	23	
	0		0	0	0	0	0	0	0	0	0	0	0	0	0	İstirdadat	24	
	5319	25	0	0	0	0	0	0	5319	25	0	0	0	0	0	Eşhas (şahıslar) Zimmimiye	25	
	147547	20	73295	10	0	0	0	0	74252	10	0	0	544159	36	0	Kabız Emir Olunan Meblağ	26	
	231129	24	73295	10	0	0	1527	31	12047	19	144259	4	17594	7	624370	25	Yekun	
	1500858	6									1500858	6				Sene-i İbtidasında Mevcud	27	
	4307007	31	336609	34	83308	36	118911	25	244613	31	3523563	25	138064	27	4408681	28	CÜMLE-İ YEKUN	

Sayfa No:51		BELGE NO:29										Mutasarrıflığı					
MESARİFAT																	
MÜLAHAZAT	TE'DİYAT						TAHAKKUKAT				ESAME-İ HESABAT	Numara					
	YEKUN	SENE-İ SABİKA	SENE-İ 1305	SENE-İ 1306	SENE-İ 1307	SENE-İ 1308	SENE-İ SABİKADAN	SALHALARIN									
	117118	14	0	1000	9575	32205	12	74338	2	4232	119360	29	Şeriye	1			
	256868	34	0	0	6670	53978	12	196220	22	16937	338435	27	Dahiliye	2			
	92398		11400	1630	6960	24557	5	47850	35	60	119134	15	Adliye	3			
	0		0	0	0	0		0		0	0		Maarif	4			
	0		0	0	0	0		0		0	0		Nafia	5			
	205577	24	23926	20	5440	12317	71784	21	92109	23	88247	34	208612	8	Maliye	6	
	18362		0	0	0	7612	10751		0		24594		Maaşat-ı Zatiye	7			
	0		0	0	0	0	0		0		0		Ağsar	8			
	0		0	0	0	0	0		0		0		Orman ve Maden	9			
	0		0	0	0	0	0		0		0		Vergi Emaneti	10			
	0		0	0	0	0	0		0		0		Esham-ı Mütenevvia	11			
	690324	32	35326	20	8070	35522	190137	10	421269	2	109477	6	810136	39	Yekun		
															Havalat		
	0		0	0	0	0	0		0		0		0		Hazine-i Hassa Şahane	12	
	2439047	30	39900	32	488025	14	50991	7	353681	34	1047529	23	0	2428672	Nizamiye	13	
	108987	10	0	11131	9	12009	16	34257	22	51589	3	0	96782		Bahriye	14	
	0		0	0	0	0	0		0		0		0		Tobhane	15	
	323896		57280	25	33818	31	35051	35	106856	5	90888	28	0	555509	20	Jandarma	16
	18916		0	1800	2400	4711	20	10004	20	0	35509		0		Zaptiye	17	
	0		0	0	0	0	0		0		0		0		Posta ve Telgraf	18	
	300		0	0	0	300	0		0		300		0		Sihhiye	19	
	0		0	0	0	0	0		0		0		0		Müstekrizat	20	
	9808	30	304	0	0	8787	717	30	7759		21533	10			Havalat-ı Mütferrik	21	
	0		0	0	0	0	0		0		0		0		Sene-i Atike Duyun	22	
	2900955	34	97485	17	534775	14	559371	18	508594	1	1200729	24	7759	3138305	30	Yekun	
	0								0		0		0		Eşhas (şahıslar) Zimmimiye	23	
	0								0		0		0		Mesarifat-ı Mübrem	24	
	7865	10							7865	10					İrsalat	25	
	22312	28							22312	28					Maaşın Tevkifatının İrsalatı	26	
	19849	5							19849	5					Maarif-i Hassa İanesi	27	
	0								0						Menafi (Yararlı) Hassa İanesi	28	
	0								0						Reddiyat	29	
	0								0						Hesabı Cariye (Cari Hesap)	30	
	0								0						Sarf-ı Emr Olunan Meblağ	31	
	50027	3							50027	3					Yekun		
	665700	2							665700	2					Sene-i Gayesinde Mevcud	32	
	4307007	31	132811	37	542845	14	594893	18	698731	11	2337725	31	117236	6	3948442	29	CÜMLE-İ YEKUN

Beyrut		BELGE NO:30										Sayfa No:52					
VARİDAT																	
MÜLAHAZAT	TAHSİLAT								TAHAKKUKAT		ESAME-İ HESABAT		Numara				
	YEKUN	SENE-İ SABIKA	SENE-İ 1305	SENE-İ 1306	SENE-İ 1307	SENE-İ 1308	SENE-İ SABIKADAN	SALHALARIN									
													Varidat				
	9168924	17	399670	35	151489	31	306683	35	779727	3	7531352	33	8912246	20 Emlak ve Akar Vergisi	1		
	826254	37	103927	28	36835	39	48697		91410	21	545383	29	954742	35 Temettü Vergisi	2		
	2321315	39	279511	27	80467	14	218434	29	313135	34	1429766	15	2009736	8 Bedeli Askeriye	3		
	2407748	4	37575	14	3539		4421	10	19034	20	2343178		2398126	20 Ağnam Vergisi	4		
	290		0		0		10		35		245		585	Canavar Vergisi	5		
	0		0		0		0		0		0		0	Deve Resmi	6		
	14469505	31	247258	33	66466	15	102493	3	330849	13	13722438	7	14307801	Maktu'an İhale Kilınan Aşar Bedeli	7		
	36558	6	1165	8	280	22	18458	1	4054	35	12599	20	18429	37 Emanet-i İdare Olunan Aşar Hasılatı	8		
	119978	31	5201	4	2466	36	4744	31	10594	26	96971	14	956	11 Emlak-ı Miriyenin Mauccel ve İhbar Hasılatı	9		
	0		0		0		0		0		0		0	Sayd-ı Bahri (Balık Avcılığı)	10		
	0		0		0		0		0		0		0	Sayd-ı Berri (Kara avcılığı)	11		
	802809	29	145		1355	20	5254	30	120014	20	676039	39	762315	24 Rüşm-ı Mütenevvia	12		
	99816	10	0		0		0		0		99816	10	99816	10 Orman Hakkı Ve Kereste ve Yol Resimleri	13		
	19487	25	0		0		0		0		19487	25	19487	25 Envai Maden	14		
	1058168	4	0		0		0		0		1058168	4	1058168	4 Emlak ve Tapu Harcları	15		
	450367	33	0		0		0		0		450367	33	450367	33 Mahkeme Harcları	16		
	475637	37	95818		3431	6	4226	33	20985	30	351176	8	9510	8	381967	30 Hasılatı Müteferrik	17
	876018	23	876018	23	0		0		0		0		0	Sene-i Atike Bakayası	18		
	33132882	6	2046292	12	346332	23	713424	12	1689842	2	28336990	37	10466	8	31495286	17 Yekun	
																Hesab-ı Cariden (Cari Hesap)	19
	299838	38									299838	38	299838	38 Maaşat Tevkifatı	20		
	201699	39	11884	32	4326	11	6821	32	12239	6	166427	38	96	5	187447	28 Maarif-i Hassa İanesi	21
	59353	13	21437	33	1838	9	2861	15	192	5	33023	31	192	5	33023	31 Menafi (Yararlı) Hassa İanesi	22
	4021345	5									4021345	5				Emanet	23
	96924	11									96924	11				İstirdadat	24
	56519	35									56519	35				Eşhas (şahıslar) Zimmimiye	25
	1190000										1190000					Kabız Emir Olunan Meblağ	26
	5925681	21	33322	25	6164	20	9683	7	12431	11	5864079	38	288	10	1710310	17 Yekun	
	624492	15									624492	15				Sene-i İbtidasında Mevcud	27
	39683056	12	2079614	37	352497	3	723107	19	1702273	23	34825563	10	10754	18	33205596	34 CÜMLE-İ YEKUN	



Sayfa No:53		BELGE NO:30										Vilayeti						
MESARİFAT																		
MÜLAHAZAT	TE'DİYAT						TAHAKKUKAT				ESAME-İ HESABAT	Numara						
	YEKUN	SENE-İ SABİKA	SENE-İ 1305	SENE-İ 1306	SENE-İ 1307	SENE-İ 1308	SENE-İ SABİKADAN	SALHALARIN										
	530936	1	0	0	0	53211	26	477724	15	9878	30	520839	25	Şeriye	1			
	2006723	9	6533	1425	1505	198584	27	1798675	22	57530	4	1966495	4	Dahiliye	2			
	1014800	33	180	25	0	106201	15	908418	33	3561		1013344	21	Adliye	3			
	0		0	0	0	0		0		0		0		Maarif	4			
	0		0	0	0	0		0		0		0		Nafia	5			
	1171018	32	1185	16378	13	2367	30	129356	36	1021730	33	23936	4	1236008	3	Maliye	6	
	416794	18	2140	20	1074	1144	20	56868	14	355567	4	0		429692	28	Maaşat-ı Zatiye	7	
	450		450	0	0	0		0		0		0		0		Ağşar	8	
	0		0	0	0	0		0		0		0		0		Orman ve Maden	9	
	282		282	0	0	0		0		0		0		0		Vergi Emaneti	10	
	24698		0	2025	0	22673		0		0		113656				Esham-ı Mütenevvia	11	
	5165703	13	10771	5	20902	13	5017	10	566895	38	4562116	27	94905	38	5280036	21	<b>Yekun</b>	
																<b>Havalat</b>		
	38126		0	0	0	20796		17330		0		22800				Hazine-i Hassa Şahane	12	
	10207345	15	423948	5	494804	135251		871788		8281554	10	150000		8981716	20	Nizamiye	13	
	1224333	3	216	66	40028	488705	10	695317	33	67314		1090759	30			Bahriye	14	
	56968	15	25479	6905	5203	4104	20	15276	15			2400				Tobhane	15	
	3455317	28	181922	20	132859	20	121220	481175	30	2538139	38			2941958		Jandarma	16	
	281846	14	0	0	0	31193	30	250652	24			288548				Zaptiye	17	
	0		0	0	0	0		0		0		0		0		Posta ve Telgraf	18	
	0		0	0	0	0		0		0		52863				Sihhye	19	
	0		0	0	0	0		0		0		0				Müstekrizat	20	
	5797691	36	8989	20	5218	75434	35	140569	21	5567480		7203392	30			Havalat-ı Müteferrik	21	
	62005	10	62005	10	0	0		0		0		0				Sene-i Atike Duyun	22	
	21123634	1	702560	15	639852	20	377137	15	2038332	31	17365751		217314		20584438	<b>Yekun</b>		
	111856	13						111856	13							Eşhas (şahıslar) Zimmimiye	23	
	0							0								Mesarifat-ı Mübrem	24	
	5042629	14						5042629	14							İrsalat	25	
	317266	30						317266	30							Maaşin Tevkifatının İrsalatı	26	
	194299	37						194299	37							Maarif-i Hassa İanesi	27	
	58519	10						58519	10							Menafi (Yararlı) Hassa İanesi	28	
	3929606	27						3929606	27							Reddiyat	29	
	0							0								Hesabı Cariye (Cari Hesap)	30	
	2561784	20						18974	30	2542809	30	18974	30	2542809	30	Sarf-ı Emr Olunan Meblağ	31	
	12215962	31						18974	30	12196988	1	18974	30	2542809	30	<b>Yekun</b>		
	1177756	7						1177756	7							Sene-i Gayesinde Mevcud	32	
	39683056	12	713331	20	660754	33	382154	25	2624203	19	35302611	35	331194	28	28407284	11	<b>CÜMLE-İ YEKUN</b>	

Biga		BELGE NO:31											Sayfa No:54				
VARİDAT																	
MÜLAHAZAT	TAHSİLAT							TAHAKKUKAT				ESAME-İ HESABAT	Numara				
	YEKUN	SENE-İ SABIKA	SENE-İ 1305	SENE-İ 1306	SENE-İ 1307	SENE-İ 1308	SENE-İ SABIKADAN	SALHALARIN	SENE-İ SABIKA	SALHALARIN	SALHALARIN						
														Varidat			
	2042532	25	45312	6	22427	20	51837	17	244099	14	1678856	8	0	2272917	15	Emlak ve Akar Vergisi	1
	832660	37	24158	21	13328	35	8531	18	46610	16	740031	27	0	904957		Temettü Vergisi	2
	402339	30	20601	3	14172	3	12046	15	30290	14	325229	35	0	423653	15	Bedeli Askeriye	3
	1585251	24	14		285	20	1166	30	1760	30	1582024	24	0	1583245	20	Ağnam Vergisi	4
	1335		50		0		0		60		1225		0	1285		Canavar Vergisi	5
	0		0		0		0		0		0		0	0		Deve Resmi	6
	4721335	5	20792		364043	4	369823	16	669438	20	3297238	5	0	4274721		Maktu'an İhale Kılanan Aşar Bedeli	7
	712496	20	443	15	2	12	15		373522	35	338512	38	0	502035		Emanet-i İdare Olunan Aşar Hasılatı	8
	12294		4490	20	1384		5165	20	733		521		0	15914	30	Emlak-ı Miriyenin Mauccel ve İhbar Hasılatı	9
	0		0		0		0		0		0		0	0		Sayd-ı Bahri (Balık Avcılığı)	10
	0		0		0		0		0		0		0	0		Sayd-ı Berri (Kara avcılığı)	11
	39000	15	237	20	0		540		2679	25	35543	10	0	45245	20	Rüsum -i Mütenevvia	12
	236470		0		0		0		0		236470		0	236470		Orman Hakkı Ve Kereste ve Yol Resimleri	13
	382	20	0		0		0		0		382	20	0	382	20	Envai Maden	14
	424512	39	0		0		0		0		424512	39	0	424512	39	Emlak ve Tapu Harçları	15
	180954	2	0		0		0		0		180954	2	0	180954	2	Mahkeme Harçları	16
	155628	17	2181	1	6		66	20	269		153105	36	0	153105	37	Hasılatı Müteferrik	17
	771	20	771	20	0		0		0		0		0	0		Sene-i Atike Bakayası	18
	11347965	14	119051	26	415649	14	449192	16	1369463	34	8994608	4	0	11019399	37	Yekun	
	0															Hesab-ı Cariden (Cari Hesap)	19
	60769	25									60769	25		60769	25	Maaşat Tevkifatı	20
	62405	32	3438	32	22	8	44	5	2401	27	56499			8656	20	Maarif-i Hassa İanesi	21
	37606	19	435	20					4587	19	32583	20				Menafi (Yararlı) Hassa İanesi	22
	10907	12									10907	12				Emanet	23
	18297	25									18297	25				İstirdadat	24
	3526	20									3526	20				Eşhas (şahıslar) Zimmimiye	25
	303575	25									303575	25		303575	25	Kabzi Emir Olunan Meblağ	26
	497088	38	3874	12	22	8	44	5	6989	6	486159	7		373001	30	Yekun	
	379622	11									379622	11				Sene-i İbtidasında Mevcud	27
	12224676	23	122925	38	415671	22	449236	21	1376453		9860389	22		11392401	27	CÜMLE-İ YEKUN	

Sayfa No:55			BELGE NO:31						Mutasarrıflığı								
MESARİ FAT																	
MÜLAHAZAT	TE'DİYAT						TAHAKKUKAT			ESAME-İ HESABAT	Numara						
	YEKUN	SENE-İ SABİKA	SENE-İ 1305	SENE-İ 1306	SENE-İ 1307	SENE-İ 1308	SENE-İ SABİKADAN	SALHALARIN									
	127161	10	0	0	0	6656	120505	10	734	127083	Şeriye	1					
	398291		0	0	0	37070	361221		1392	387122	10 Dahiliye	2					
	199997	10	0	0	0	15149	184848	10	330	207415	Adliye	3					
	0		0	0	0	0	0		0	0	Maarif	4					
	11359	30	0	11359	30	0	0		0	0	Nafia	5					
	498126	39	0	0	220	70940	10	426966	29	41431	10 Maliye	6					
	36076	30	0	0	0	9933	26143	30	0	50505	Maaşat-ı Zatiye	7					
	0		0	0	0	0	0		0	0	Ağsar	8					
	0		0	0	0	0	0		0	0	Orman ve Maden	9					
	0		0	0	0	0	0		0	0	Vergi Emaneti	10					
	19017		0	0	0	8327	10690		0	17854	26 Esham-ı Mürenevvia	11					
	1290029	39	0	11359	30	220	148075	20	1130374	29	43887	10	1236531	6 Yekun			
															Havalat		
	0		0	0	0	0	0			0	Hazine-i Hassa Şahane	12					
	1345817	5	6792	20	33048	7077	30	133184	35	1165614		0	1839782	Nizamiye	13		
	203245	20	758	30	304	1747		24674		175761	30	0	247658	Bahriye	14		
	5691903	35	306983		16988	20	14952	10	134133		5218847	5	12061	5805600	Tobhane	15	
	760209	5	0		0		0	53632	15	706576	30	0	768948	20 Jandarma	16		
	47094	20	0		0		0	4665	30	42428	30	0	48090	Zaptiye	17		
	0												0	Posta ve Telgraf	18		
	0												3500	Sihhiye	19		
	0													Müstekirzat	20		
	181694		0		60		2526	30	31171	20	147935	20	25000	153218	Havalat-ı Müteferrik	21	
	0		0		0		0		0		0		0	Sene-i Atike Duvun	22		
	8229964	15	314534	10	50401		26303	30	381561	20	7457163	35	37061	8866796	20 Yekun		
	9327	30									9327	30			Eşhas (şahislar) Zimmimiye	23	
	0										0				Mesarifat-ı Mübrem	24	
	2051682	21									2051682	21			İrsalat	25	
	54068	29									54068	29			Maaşın Tevkifatının İrsalatı	26	
	67842	8									67842	8			Maarif-i Hassa İanesi	27	
	28493	1									28493	1			Menafî (Yararlı) Hassa İanesi	28	
	36327	4									36327	4			Reddiyat	29	
	0										0				Hesabı Cariye (Cari Hesap)	30	
	11174										11174			11174	Sarf-ı Emr Olunan Meblağ	31	
	2258915	13									2258915	13		11174	Yekun		
	445766	36									445766	36			Sene-i Gayesinde Mevcud	32	
	12224676	23	314534	10	61760	30	26523	30	529637		11292220	33	80948	10	10114501	26 CÜMLE-İ YEKUN	

Cebel-i Lübnan		BELGE NO:32										Sayfa No:56				
VARİDAT																
MÜLAHAZAT	TAHSİLAT						TAHAKKUKAT				ESAME-İ HESABAT	Numara				
	YEKUN	SENE-İ SABİKA	SENE-İ 1305	SENE-İ 1306	SENE-İ 1307	SENE-İ 1308	SENE-İ SABİKADAN	SALHALARIN								
												Varıdat				
	3433927	5	97	63	356	2054	35	3431356	10	0	3500000	Emlak ve Akar Vergisi	1			
	0		0	0	0	0		0		0	0	Temettü Vergisi	2			
	0		0	0	0	0		0		0	0	Bedeli Askeriye	3			
	0		0	0	0	0		0		0	0	Ağnam Vergisi	4			
	0		0	0	0	0		0		0	0	Canavar Vergisi	5			
	0		0	0	0	0		0		0	0	Deve Resmi	6			
	0		0	0	0	0		0		0	0	Maktu'an İhale Kılınan Aşar Bedeli	7			
	0		0	0	0	0		0		0	0	Emanet-i İdare Olunan Aşar Hasılatı	8			
	323224	38	10633	78	5	7066	5	34236	15	271210	23	0	317797	10	Emlak-ı Miriyenin Maucel ve İhbar Hasılatı	9
	2100		0	0	0	0		2100		0		2100	Sayd-ı Bahri (Balık Avcılığı)	10		
	0		0	0	0	0		0		0		0	Sayd-ı Berri (Kara avcılığı)	11		
	0		0	0	0	0		0		0		0	Rüsum -i Mütenevvia	12		
	0		0	0	0	0		0		0		0	Orman Hakkı Ve Kereste ve Yol Resimleri	13		
	0		0	0	0	0		0		0		0	Enval Maden	14		
	0		0	0	0	0		0		0		0	Emlak ve Tapu Harçları	15		
	46965	35	0	0	0	0		46925	35	0		46965	35	Mahkeme Harçları	16	
	124581	38	0	0	0	630	30	123951	8	0		124084	28	Hasılatı Müteferik	17	
	0		0	0	0	0		0		0		0	Sene-i Atike Bakayası	18		
	3930799	36	10730	141	35	7422	5	36922	3875583	36	0	3990947	33	<b>Yekun</b>		
	0		0	0	0	0		0		0		0	Hesab-ı Cariden (Cari Hesap)	19		
	36764	15	0	0	0	0		36764	15	0		36764	15	Maaşat Tevkifatı	20	
	0		0	0	0	0		0		0		0	Maarif-i Hassa İanesi	21		
	0		0	0	0	0		0		0		0	Menafi (Yararlı) Hassa İanesi	22		
	0		0	0	0	0		0		0		0	Emanet	23		
	0		0	0	0	0		0		0		0	İstirdadat	24		
	0		0	0	0	0		0		0		0	Eşhas (şahıslar) Zimmimiye	25		
	0		0	0	0	0		0		0		0	Kabzi Emir Olunan Meblağ	26		
	36764	15	0	0	0	0		36764	15	0		36764	15	<b>Yekun</b>		
	2400	5						2400	5					Sene-i İbtidasında Mevcud	27	
	3969964	16	10730	141	35	7422	5	36922	3914748	16	0	4027712	8	<b>CÜMLE-İ YEKUN</b>		

Sayfa No:57		BELGE NO:32						Mutasarrıflığı						
MESARİFAT														
MÜLAHAZAT	TE'DİYAT						TAHAKKUKAT		ESAME-İ HESABAT	Numara				
	YEKUN	SENE-İ SABİKA	SENE-İ 1305	SENE-İ 1306	SENE-İ 1307	SENE-İ 1308	SENE-İ SABİKADAN	SALHALARIN						
	0	0	0	0	0	0	0	0	0	Şeriye	1			
	1340801	25	7790	0	6090	27018	1304903	25	0	1346230	20	Dahiliye	2	
	450540		2850	0	1250	3164	10	443275	30	0	464410	30	Adliye	3
	0		0	0	0	0		0		0			Maarif	4
	26555		0	0	0	1950		24605		0	25755		Nafia	5
	177648	20	700	0	0	450		176498	20	0	181984	10	Maliye	6
	45764	7	0	0	0	3412	32	42351	15	0	44386	30	Maaşat-ı Zatiye	7
	0		0	0	0	0		0		0			Ağsar	8
	0		0	0	0	0		0		0			Orman ve Maden	9
	0		0	0	0	0		0		0			Vergi Emaneti	10
	0		0	0	0	0		0		0			Esham-ı Mütenevvia	11
	2046309	12	11340	0	7340	35995	2	1991634	10	0	2062767	10	<b>Yekun</b>	
													<b>Havalat</b>	
	0		0	0	0	0		0		0			Hazine-i Hassa Şahane	12
	0		0	0	0	0		0		0			Nizamiye	13
	0		0	0	0	0		0		0			Bahriye	14
	0		0	0	0	0		0		0			Tobhane	15
	1797027		0	0	0	892	27	1796134	15	0	1791020		Jandarma	16
	0		0	0	0	0		0		0			Zaptiye	17
	0		0	0	0	0		0		0			Posta ve Telgraf	18
	0		0	0	0	0		0		0			Sihhiye	19
	0		0	0	0	0		0		0			Müstekrizat	20
	0		0	0	0	0		0		0			Havalat-ı Müteferrik	21
	0		0	0	0	0		0		0			Sene-i Atike Duyun	22
	1797027	2	0	0	0	892	27	1796134	15	0	1791020		<b>Yekun</b>	
	0		0	0	0	0		0		0			Eşhas (şahıslar) Zimmimiye	23
	0		0	0	0	0		0		0			Mesarifat-ı Mübrem	24
	37074	28	0	0	0	0		37074	28	0	0		İrsalat	25
	36764	15	0	0	0	0		36764	15	0	0		Maaşın Tevkifatının İrsalatı	26
	0		0	0	0	0		0		0			Maarif-i Hassa İanesi	27
	0		0	0	0	0		0		0			Menafi (Yararlı) Hassa İanesi	28
	0		0	0	0	0		0		0			Reddiyat	29
	0		0	0	0	0		0		0			Hesabı Cariye (Cari Hesap)	30
	0		0	0	0	0		0		0			Sarf-ı Emr Olunan Meblağ	31
	73839	3	0	0	0	0		73839	3	0	0		<b>Yekun</b>	
	52788	39						52788	39				Sene-i Gayesinde Mevcud	32
	3969964	16	11340	0	7340	36887	29	3914396	27	0	3853787	10	<b>CÜMLE-İ YEKUN</b>	

Çatalca		BELGE NO:33										Sayfa No:58					
VARİDAT																	
MÜLAHAZAT	TAHSİLAT						TAHAKKUKAT				ESAME-İ HESABAT	Numara					
	YEKUN	SENE-İ SABİKA	SENE-İ 1305	SENE-İ 1306	SENE-İ 1307	SENE-İ 1308	SENE-İ SABİKADAN	SALHALARIN									
													Varidat				
	596939	2-	11392	31	13448	3	16200	20-	94760	16	461137	32	0	660396	35	Emlak ve Akar Vergisi	1
	524211	37-	1724	1	1987	22	12633	23	37857	26-	470010	5	0	565448		Temettü Vergisi	2
	834810	14	3438	20	2925	25	21751	23-	46533	10	760161	15-	0	886051	10	Bedeli Askeriye	3
	439262		2520		0		0		135		436607		0	439410		Ağnam Vergisi	4
	4117		8		20		80		460		3549		0	6675		Canavar Vergisi	5
	0		0		0		0		0		0		0	0		Deve Resmi	6
	1921266	19	1441	22	0		265		146747		1772812	37	0	2036870	14	Maktu'an İhale Kılınan Aşar Bedeli	7
	1985	35	1254	15	731	20	0		0		0		0	0		Emanet-i İdare Olunan Aşar Hasılatı	8
	4759		0		0		388		3071		1300		0	1300		Emlak-ı Miriyenin Mauccel ve İhbar Hasılatı	9
	0		0		0		0		0		0		0	0		Sayd-ı Bahri (Balık Avlığı)	10
	0		0		0		0		0		0		0	0		Sayd-ı Berri (Kara avlığı)	11
	52835		150		181		78		5903		46523		0	47306		Rüsum -i Mütenevvia	12
	67790	25	0		0		0		0		67790	25	0	67790	25	Orman Hakkı Ve Kereste ve Yol Resimleri	13
	0		0		0		0		0		0		0	0		Envai Maden	14
	21033	3	0		0		0		0		21033	3	0	21033	3	Emlak ve Tapu Harçları	15
	85187	34	0		0		0		0		85187	34	0	85187	34	Mahkeme Harçları	16
	36971		2865	14	0		0		0		34105	33	0	34105	33	Hasılatı Müteferrik	17
	1280	7	1280	7	0		0		0		0		0	0		Sene-i Atike Bakayası	18
	4592450	24	26074	30	19293	30	51396	7	335467	12-	4160218	24-	0	4851574	34	Yekun	
	0		0		0		0		0		0		0	0		Hesab-ı Cariden (Cari Hesap)	19
	43720	16	0		0		0		0		43720	16	0	43720	16	Maşaat Tevkifatı	20
	20688		1127	30	615		527	35	911	5	17506		0	19326	35	Maarif-i Hassa İanesi	21
	593	5	498	35	94	10	0		0		0		0	0		Menafi (Yararlı) Hassa İanesi	22
	74977	10	0		0		0		0		74977	10	0	0		Emanet	23
	330	35	0		0		0		0		330	35	0	0		İstirdadat	24
	3998	6	0		0		0		0		3998	6	0	0		Eşhas (şahıslar) Zimmimiye	25
	4393	10	0		0		0		0		4393	10	0	4393	10	Kabzi Emir Olunan Meblağ	26
	148701	2	1626	25	709	20	527	35	911	5	144925	37	0	67440	21	Yekun	
	349144	37									439144	37				Sene-i İbtidasında Mevcud	27
	5090296	23	27701	15	20003	10	51924	2	336378	17-	4654286	18-	0	4919015	15	CÜMLE-İ YEKUN	

Sayfa No:59		BELGE NO:33										Mutasarrıflığı						
MESARİFAT																		
MÜLAHAZAT	TE'DİYAT						TAHAKKUKAT				ESAME-İ HESABAT	Numara						
	YEKUN	SENE-İ SABİKA	SENE-İ 1305	SENE-İ 1306	SENE-İ 1307	SENE-İ 1308	SENE-İ SABİKADAN	SALHALARIN										
	94921	10	0	0	0	8960	85961	10	1472	96981	10	Şeriyeye	1					
	196874	35	0	0	0	16188	180686	5	3610	190834	5	Dahiliye	2					
	148614	35	0	0	0	17581	131033	35	0	141692	10	Adliye	3					
	0	0	0	0	0	0	0	0	0	0	0	Maarif	4					
	9056	0	0	0	0	666	8390	0	0	9056	0	Nafia	5					
	163253	30	290	0	0	8418	154545	10	0	164305	26	Maliye	6					
	76599	20	0	0	561	7461	68576	20	0	84289	20	Maasat-ı Zatiye	7					
	0	0	0	0	0	0	0	0	0	0	0	Ağşar	8					
	0	0	0	0	0	0	0	0	0	0	0	Orman ve Maden	9					
	0	0	0	0	0	0	0	0	0	0	0	Vergi Emaneti	10					
	4925	20	675	337	337	337	3238	20	337	3238	20	Esham-ı Mütenevvia	11					
	694245	30	965	337	899	59613	632431	10	5420	690306	31	<b>Yekun</b>						
												<b>Havalat</b>						
	354572	10	0	0	0	46572	299000	10	0	450000	0	Hazine-i Hassa Şahane	12					
	889606	0	4201	9992	10	111246	764166	20	0	1022176	0	Nizamiye	13					
	304037	10	0	0	0	227301	76736	10	200000	157079	0	Bahriye	14					
	2726	20	0	969	228	104	1425	20	0	1662	20	Tobhane	15					
	708587	13	619	20	0	81255	626712	11	0	1023697	22	Jandarma	16					
	20950	35	0	0	0	2615	18335	35	0	22543	0	Zaptiye	17					
	0	0	0	0	0	0	0	0	0	0	0	Posta ve Telgraf	18					
	1644	0	0	360	0	771	513	0	0	1350	0	Sihhiye	19					
	0	0	0	0	0	0	0	0	0	0	0	Müstekrizat	20					
	138970	28	0	0	551	19370	119049	8	0	40324	0	Havalat-ı Mütferrik	21					
	0	0	0	0	0	0	0	0	0	0	0	Sen-i Atike Duyun	22					
	2412094	36	4820	20	11321	779	489235	21	1905937	200000	2718831	20	<b>Yekun</b>					
	34640	35							34640				Eşhas (şahıslar) Zimmimiye	23				
	0								0				Mesarif-ı Mübrem	24				
	1467401	2							1467401				İrsalat	25				
	45358	18							45358				Maasın Tevkifatının İrsalatı	26				
	7822	10							7822				Maarif-i Hassa İanesi	27				
	6478	15							6478				Menafi (Yararlı) Hassa İanesi	28				
	140595	28							140595				Reddiyât	29				
	0								0				Hesabı Cariye (Cari Hesap)	30				
	8938	20							8938				Sarf-i Emr Olunan Meblağ	31				
	1711235	8							1711235				<b>Yekun</b>					
	272720	29							272720				Sen-i Gayesinde Mevcud	32				
	5090296	23	5785	20	11658	30	1678	20	548848	39	4522324	34	205420	10	3418166	31	<b>CÜMLE-İ YEKUN</b>	

Cezayir Bahr-i Sefid										BELGE NO:34					Sayfa No:60				
VARİDAT																			
MÜLAHAZAT	TAHSİLAT								TAHAKKUKAT				ESAME-İ HESABAT		Numara				
	YEKUN	SENE-İ SABİKA	SENE-İ 1305	SENE-İ 1306	SENE-İ 1307	SENE-İ 1308	SENE-İ SABİKADAN	SALHALARIN											
																		Varidat	
	3617633	27	107627	32	41007	39	43493	13	356848	28	3068655	35	0	3768755	16			Emlak ve Akar Vergisi	1
	748822	37	44390	29	4544	39	5710	33	50348	33	643827	23	0	819572	30			Temettü Vergisi	2
	3998636	7	99055		36217	27	92866	9	396062	20	3374434	31	0	4303641	32			Bedeli Askeriye	3
	1189556	1	0		0		0		271		1189285	1	0	1190836	28			Ağnam Vergisi	4
	34972	20	109	20	52	20	808	20	8274		25728		0	37751	20			Canavar Vergisi	5
	0		0		0		0		0		0		0	0				Deve Resmi	6
	2525007	16	67500		309		6485	10	84481	21	2366231	25	0	2599517	17			Maktu'an İhale Kılınan Aşar Bedeli	7
	2763685	18	699	2	3807	7	4809	8	1517500	33	1236869	8	1674179	13	1236869	8		Emanet-ı İdare Olunan Aşar Hasılatı	8
	101512	30	0		0		95		35945	15	65472	15	0	64551	15			Emlak-ı Miriyenin Maucel ve İhbar Hasılatı	9
	0		0		0		0		0		0		0	0				Sayd-ı Bahri (Balık Avcılığı)	10
	0		0		0		0		0		0		0	0				Sayd-ı Berri (Kara avcılığı)	11
	191343	27	31786	26	155		271		16786		142345	1	0	182020	15			Rüsum -i Mütenevvia	12
	75159	17	0		0		0		0		75159	17	0	75159	17			Orman Hakkı Ve Kereste ve Yol Resimleri	13
	10257	15	0		0		0		0		10257	15	0	10257	15			Envai Maden	14
	261737		0		0		0		0		261737		0	261737				Emlak ve Tapu Harçları	15
	332764	31									332764	31	0	332764	31			Mahkeme Harçları	16
	217404	5	3960	3	0	20	197		2801	30	210444	32	2801	30	210444	32		Hasılatı Müteferrik	17
	4577	18	4577	18	0		0		0		0		0	0				Sene-i Atike Bakayası	18
	16073070	30	359706	10	86094	32	154736	13	2469320	20	13003212	35	1676981	3	15093869	37		Yekun	
																		Hesab-ı Cariden (Cari Hesap)	19
	243749	2			0		0		0		243749	2	0	243749	2			Maaşat Tevkifatı	20
	183970	39	10741	3	0		1	10	65486	8	107742	18	0	107742	18			Maarif-i Hassa İanesi	21
	121909		2009	6	0		0		119834	14	65	20	0	65	20			Menafi (Yararlı) Hassa İanesi	22
	331969	31	0		0		0		0		331969	31	0	0				Emanet	23
	52890	11	0		0		0		0		52890	11	0	0				İstirdadat	24
	8991	10	0		0		0		0		8991	10	0	0				Eşhas (şahıslar) Zimmimiye	25
	182353	26	0		0		0		0		182353	26	0	182353	26			Kabzi Emir Olunan Meblağ	26
	1125833	39	12750	9	0		1		185320	22	927761	38	0	533910	26			Yekun	
	970241	34	0		0		0		0		970241	34	0	0				Sene-i İbtidasında Mevcud	27
	18169146	23	372456	19	76094	32	154737	23	2654643		14901216	27	1676981	3	15627780	23		CÜMLE-İ YEKUN	



Sayfa No:61		BELGE NO:34										Vilayeti				
MESARİFAT																
MÜLAHAZAT	TE'DİYAT						TAHAKKUKAT				ESAME-İ HESABAT	Numara				
	YEKUN	SENE-İ SABİKA	SENE-İ 1305	SENE-İ 1306	SENE-İ 1307	SENE-İ 1308	SENE-İ SABİKADAN	SALHALARIN								
	257094	10	0	0	0	32317	20	224776	30	1460	10	256013	37	Şeriyeye	1	
	2346577	00	0	2933	16453	20	322597	36	2004592	24	35142	13	2263539	34	Dahiliye	2
	936843	24	450	675	8563	160003	30	767151	34	76		946940	15	Adliye	3	
	0		0	0	0	0		0		0		0		Maarif	4	
	19464		0	0	0	4706	20	14757	20	4706	20	14757	20	Nafia	5	
	1166529	37	0	3385	30	3412	10	230287	20	929444	17	128439	2	1041836	Maliye	6
	198237	29	0	0	1722	32942	37	163572	32	0		204579	22	Maaşat-ı Zatiye	7	
	0		0	0	0	0		0		0		0		Ağşar	8	
	0		0	0	0	0		0		0		0		Orman ve Maden	9	
	0		0	0	0	0		0		0		0		Vergi Emaneti	10	
	3333		0	310	0	2534		489		0		4937		Esham-ı Mütenevvia	11	
	4928079	20	450	7303	30	3015	30	785390	3	4104784	37	169724	5	4732604	8	Yekun
														Havalat		
	193003	39	0	0	19700	25	122163	4	51140	10	0	100000		Hazine-i Hassa Şahane	12	
	1616355	25	1515	0	280419	225999	20	1108421	25	0		1737796		Nizamiye	13	
	942596	10	375	4513	113264	30	305105	20	519338	0		722917		Bahriye	14	
	1770018	27	0	0	54452	255452	17	1460114	10	3750		2705797		Tobhane	15	
	1845800	19	4089	15	0	2941	20	334923	32	1503845	32	2850		1707421	10	Jandarma
	226574	8		0	9110	20	30715	10	194947	18	0	248031		Zaptiye	17	
	0		0	0	0	0		0		0		0		Posta ve Telgraf	18	
	7034		0	500	0	4185		2349		0		6390		Sihhiye	19	
	0		0	0	0	0		0		0		0		Müstekirzat	20	
	415237	39	9685	2212	1744	138299	26	263297	13	0		607782		Havalat-ı Müteferrik	21	
	0		0	0	0	0		0		0		0		Sene-i Atike Duyun	22	
	7016621	7	15664	15	7225	473433	35	1416844	9	5103453	28	6600		7836134	Yekun	
	10358	39	0	0	0	0		10358	39	0		0		Eşhas (şahıslar) Zimmimiye	23	
	0							0		0		0		Mesarifat-ı Mübrem	24	
	4537235	25						4537235	25	0		0		İrsalat	25	
	227012	3						227012	3	0		0		Maaşın Tevkifatının İrsalatı	26	
	152449	5						152449	5	0		0		Maarif-i Hassa İanesi	27	
	124974	9						124974	9	0		0		Menafî (Yararlı) Hassa İanesi	28	
	132677	7						132677	7	0		0		Reddiyat	29	
	0							0		0		0		Hesabı Cariye (Cari Hesap)	30	
	261010	22						261010	22	0		261010	22	Sarf-ı Emr Olunan Meblağ	31	
	5445717	30						5445717	30	0		261010	22	Yekun		
	778728	6						778728	6	0		0		Sene-i Gayesinde Mevcud	32	
	18169146	23	16114	15	14528	30	503584	25	2202234	12	15432684	21	176324	5	12829749	CÜMLE-İ YEKUN

Hicaz		BELGE NO:35										Sayfa No:62						
VARİDAT																		
MÜLAHAZAT	TAHSİLAT								TAHAKKUKAT			ESAME-İ HESABAT	Numara					
	YEKUN	SENE-İ SABİKA	SENE-İ 1305	SENE-İ 1306	SENE-İ 1307	SENE-İ 1308	SENE-İ SABİKADAN	SALHALARIN										
														Varidat				
														Emlak ve Akar Vergisi	1			
														Temettü Vergisi	2			
														Bedeli Askeriye	3			
														Ağnam Vergisi	4			
														Canavar Vergisi	5			
														Deve Resmi	6			
														Maktu'an İhale Kılınan Aşar Bedeli	7			
	47847	20	0	646	10	4384	15	20296	22520	35		22520	35	Emanet-i İdare Olunan Aşar Hasılatı	8			
	10231	22	0	0	1910	1816	6505	22	6505	22				Emlak-ı Miriyenin Mauccel ve İhbar Hasılatı	9			
														Sayd-ı Bahri (Balık Avcılığı)	10			
														Sayd-ı Berri (Kara avcılığı)	11			
	349034	27	200					31678	12	317156	15		376076	Rüsum -ı Mütenevvia	12			
														Orman Hakkı Ve Kereste ve Yol Resimleri	13			
														Envai Maden	14			
														Emlak ve Tapu Harçları	15			
	1790	10							1790	10		179	10	Mahkeme Harçları	16			
	6292117	8	3823	22	0	2063993	28	2216785	29	2007514	9	204268	25	8762200	7	Hasılatı Müteferrik	17	
														Sene-i Atike Bakayası	18			
	6701021	7	4023	22	646	10	2070288	3	2270576	1	2355487	11	204268	25	9169093	7	Yekun	
														Hesab-ı Cariden (Cari Hesap)	19			
	123704	25							123704	25		123704	25	Maşat Tevkifatı	20			
														Maarif-i Hassa İanesi	21			
														Menafi (Yararlı) Hassa İanesi	22			
	84079	23							84079	23				Emanet	23			
	159	35							159	30				İstirdadat	24			
														Eşhas (Şahıslar) Zimmimiye	25			
	11669247	18	2516	141	15000	1713654	7	9937936	11			9937936	11	Kabzi Emir Olunan Meblağ	26			
	11877191	21	2516	141	15000	1713654	7	10145880	14			10061640	36	Yekun				
	2097281	30						2097281	30					Sene-i İbtidasında Mevcud	27			
	20675494	18	6539	22	787	10	2085288	3	3984230	8	14598649	15	204268	25	19230734	3	CÜMLE-İ YEKUN	

Sayfa No:63			BELGE NO:35										Vilayeti					
MESARİFAT																		
MÜLAHAZAT	TE'DİYAT						TAHAKKUKAT				ESAME-İ HESABAT	Numara						
	YEKUN	SENE-İ SABİKA	SENE-İ 1305	SENE-İ 1306	SENE-İ 1307	SENE-İ 1308	SENE-İ SABİKADAN	SALHALARIN										
	87810	3	717	20	902	20	10091	38	21921	30	54176	15	0	141874	11	Şeriye	1	
	2800673	30	14498		2970	18	1010	39	543411	9	2228783	4	157466	10	5090736	25	Dahiliye	2
	95840	25							21532	20	74308	5			86479	1	Adliye	3
	53595	16					900		23267	16	29428				59865		Maarif	4
																	Nafia	5
	1402868	2					1901	38	338804	32	1062161	12	232583	12	1213577	5	Maliye	6
	409980	7	14146		24571	30	42904	5	137447	23	190910	29			945235	5	Maaşat-ı Zatiye	7
																	Ağşar	8
																	Orman ve Maden	9
																	Vergi Emaneti	10
																	Esham-ı Mütenevvia	11
	4850768	3	29361	20	28444	28	66809		1086385	10	3639767	25	390049	22	7537767	7	Yekun	
																	Havalat	
	1568	20							1568	20	0				17400		Hazine-i Hassa Şahane	12
	9874446	20	4359	10	12796	20	1707666		1810918		6338706	30			7707240		Nizamiye	13
	450501	15							43631		406870	15			954490		Bahriye	14
															724369		Tobhane	15
	4188211	8	120816	25	189207	1	608527	26	1459191	9	1810468	27			4042279	20	Jandarma	16
	66601	5							9689	20	56911	25			80148		Zaptiye	17
																	Posta ve Telgraf	18
	600								300		300				8811		Sıhhiye	19
																	Müstekrizat	20
	172132	15	1068		3706	10	12109	36	75659	29	79588	20			293364		Havalat-ı Mütferrik	21
	11028		11028														Sene-i Atike Duyun	22
	14765089	3	137271	35	205709	31	2328303	22	3400957	38	8692845	37			13828101	20	Yekun	
																	Eşhas (şahıslar) Zimmimiye	23
																	Mesarifat-ı Mübrem	24
	68004	6									68004	6					İrsalat	25
	93301	14									93301	14					Maaşın Tevkifatının İrsalatı	26
																	Maarif-i Hassa İanesi	27
																	Menafi (Yararlı) Hassa İanesi	28
	385217	35									385217	35					Reddiyat	29
																	Hesabı Cariye (Cari Hesap)	30
																	Sarf-ı Emr Olunan Meblağ	31
	546523	15									546523	15					Yekun	
	513112	37									513112	37					Sene-i Gayesinde Mevcud	32
	20675493	18	166633	15	234154	19	2395112	22	4487343	8	13392249		390049	22	21365868	27	CÜMLE-İ YEKUN	

Haleb		BELGE NO:36										Sayfa No:64			
VARİDAT															
MÜLAHAZAT	TAHSİLAT						TAHAKKUKAT			ESAME-İ HESABAT	Numara				
	YEKUN	SENE-İ SABİKA	SENE-İ 1305	SENE-İ 1306	SENE-İ 1307	SENE-İ 1308	SENE-İ SABİKADAN	SALHALARIN							
												Varidat			
	6072028	13	682426	17	280115	4	448922		971768	16	3688796	16	6689737	Emlak ve Akar Vergisi	1
	3360929	14	296283	30	173917	35	262425	10	529122	23	2099179	36	4493032	Temettü Vergisi	2
	1513842	20	335639	39	87124	36	37979	3	198955	17	854143	5	2026660	Bedeli Askeriye	3
	6681029		34223		30510		57863	20	134466	10	6423966	10	7471242	Ağnam Vergisi	4
	0		0		0		0		0		0		0	Canavar Vergisi	5
	857486	30	0		0		450		18195	10	838841	20	658160	Deve Resmi	6
	14189613	39	748829	7	247240	4	562617		2791857	20	9839070	8	13735424	Maktu'an İhale Kılınan Aşar Bedeli	7
	363262	12	28020	1	33274	10	33033	12	139921	2	129013	27	151153	Emanet-i İdare Olunan Aşar Hasılatı	8
	50513	10	4998	10	405	35	593	20	7223	5	37292	20	66745	Emlak-ı Miriyenin Maucel ve İhbar Hasılatı	9
	0		0		0		0		0		0		0	Sayd-ı Bahri (Balık Avcılığı)	10
	0		0		0		0		0		0		0	Sayd-ı Berri (Kara avcılığı)	11
	1082728	8	12615	20	20252	21	5921	12	108266	30	935672	5	1045250	Rüsum-ı Mütenevvia	12
	187381	15	0		0		0		0		187381	15	187381	Orman Hakkı Ve Kereste ve Yol Resimleri	13
	32116	5	0		0		0		0		32116	5	32116	Envai Maden	14
	514470	27	0		0		0		0		514470	27	514470	Emlak ve Tapu Harçları	15
	441182	34	0		0		0		0		441182	34	441182	Mahkeme Harçları	16
	677706	17	6180	15	917	35	3453		32449	36	634705	11	634705	Hasılatı Müteferrik	17
	128743	13	128743	13										Sene-i Atike Bakayası	18
	36153034	17	2277959	32	873758	20	1413257	37	4932226	9	26655831	39	38147260	Yekun	
														Hesab-ı Cariden (Cari Hesap)	19
	273128	28									273128	28	273128	Maasat Tevkifatı	20
	104671	26	15710	22	4461	6	4240	9	18433	2	61826	27	61826	Maarif-i Hassa İanesi	21
	27089	31	11561	24	3272	32	268	30	3743	27	8242	38	8242	Menafi (Yararlı) Hassa İanesi	22
	1572072	8									1572072	8		Emanet	23
	42163	5									42163	5		İstirdadat	24
	2729960	25									2729960	25		Eşhas (şahıslar) Zimmimiye	25
	0										0			Kabzi Emir Olunan Meblağ	26
	4749086	3	27272	6	7733	38	4508	39	22176	29	4687394	11	343198	Yekun	
	1640708	10									1640708	10		Sene-i İbtidasında Mevcud	27
	42542828	30	2305231	38	881492	18	1417766	36	4954402	38	32983934	20	38490459	5 CÜMLE-İ YEKUN	

Sayfa No:65		BELGE NO:36										Vilayeti						
MESARİFAT																		
MÜLAHAZAT	TE'DİYAT						TAHAKKUKAT				ESAME-i HESABAT	Numara						
	YEKUN	SENE-i SABIKA	SENE-i 1305	SENE-i 1306	SENE-i 1307	SENE-i 1308	SENE-i SABIKADAN	SALHALARIN										
	466645	31				52101	10	414544	21		461306	31	Seriye	1				
	2380761	3	8398	6424	15	1603	20	378499	17	1985835	31		4	Dahiliye	2			
	967180	19		2363	17	1569	20	175075	15	788172	7		10	Adliye	3			
														Maarif	4			
	49060	1	46978	33	2081	8								Nafia	5			
	1772493	22	400	4242	5	145401		203249	22	1419200	35		5	Maliye	6			
	593900	12	12068	20	5556		18390	131193	32	426692				Maaşat-ı Zatiye	7			
														Ağşar	8			
														Orman ve Maden	9			
														Vergi Emaneti	10			
	853050	14	77727	15	36926	25	90153	15	530262	39	117980			891730	Esham-ı Mütenevvia	11		
	7083091	22	145572	28	57593	30	257117	15	1470382	15	5152425	14		6682514	10	Yekun		
																Havalat		
	99492	20					4085		95407	20				200000		Hazine-i Hassa Şahane	12	
	10066720		1197749	30	648067	20	205302	30	955156	20	7060443	30	400000	10277404	20	Nizamiye	13	
	525309		5126		60000		0	451625		8558	304808			112619		Bahriye	14	
	38670	20	17515	10	6482	20	1052		3180	20	10440	10		7000		Tobhane	15	
	3961433	7	64224		7500		40503		1071936	11	2777269	36		3667289	20	Jandarma	16	
	142070	12	7760		0		600		28137	20	105572	32		120346		Zaptiye	17	
																Posta ve Telgraf	18	
	10000								5400		4600			4600		Sihhiye	19	
																Müstekrizat	20	
	1276334	21	17152		14269	16	27772	17	415091	38	802048	30	521337	20	483746		Havalat-ı Müteferrik	21
																Sene-i Atike Duyun	22	
	16120030	10	1309527		736319	16	275230	7	2934612	29	10864340	38	1226145	20	14873005		Yekun	
	5811128	17							5811128	17							Eşhas (şahslar) Zimmimiye	23
																	Mesarifat-ı Mübrem	24
	8666016	34							8666016	34							İrsalat	25
	265737	8							265737	8							Maaşın Tevkifatının İrsalatı	26
	208414	35							208414	35							Maarif-i Hassa İanesi	27
	297470	4							297470	4							Menafi (Yararlı) Hassa İanesi	28
	1070923	34							1070923	34							Reddiyat	29
																	Hesabı Cariye (Cari Hesap)	30
	217610								217610					217610			Sarf-i Emr Olunan Meblağ	31
	16537301	13							16537301	13				217610			Yekun	
	2802405	25							2802405	25							Sene-i Gayesinde Mevcud	32
	42542828	30	1455099	28	793913	6	532347	22	4404995	4	35356473	10	1226145	20	21773129	10	CÜMLE-İ YEKUN	

Hüdavendigâr		BELGE NO:37										Sayfa No:66						
VARİDAT																		
MÜLAHAZAT	TAHSİLAT						TAHAKKUKAT				ESAME-İ HESABAT	Numara						
	YEKUN	SENE-İ SABİKA	SENE-İ 1305	SENE-İ 1306	SENE-İ 1307	SENE-İ 1308	SENE-İ SABİKADAN	SALHALARIN										
													Varidat					
	22863113	19	1333724	21	498853	36	722426	4	1972182	22	18335926	16	0	22760835	17	Emlak ve Akar Vergisi	1	
	3893837	29	411194	10	97861	8	115774	15	341635	10	2927372	26	0	4609411		Temettü Vergisi	2	
	3440931	30	327217	10	63766	37	82764	17	266700	6	2700483		0	3864198		Bedeli Askeriye	3	
	12170276	36	15291	26	5173	10	3655	30	6501	30	12139654	20	0	12170570	20	Ağnam Vergisi	4	
	1775	10	0		0		55	10	545		1175		0	2560		Canavar Vergisi	5	
	0		0		0		0		0		0		0	0		Deve Resmi	6	
	31510137	5	574261	29	127972	26	156033	10	5445165	6	25206704	14	0	32953479		Maktu'an İhale Kılanın Aşar Bedeli	7	
	1119457	37	462484	34	4134	3	46283	1	300665		305890	39	1031495	12	305890	39	Emanet-i İdare Olunan Aşar Hasılatı	8
	116130	2	305		3525		206	20	13377	20	98716	2	0	111253	22	Emlak-ı Miriyenin Mauccel ve İhbar Hasılatı	9	
	0		0		0		0		0		0		0	0		Sayd-ı Bahri (Balık Avlığı)	10	
	0		0		0		0		0		0		0	0		Sayd-ı Berri (Kara avlığı)	11	
	940623	21	64529	25	5572	20	15113	27	80812	25	774595	4	61095	10	957198	30	Rüsum-ı Mütenevvia	12
	1024518	23	0		0		0		0		1024518	23	0	1024518	23	Orman Hakkı Ve Kereste ve Yol Resimleri	13	
	63462		0		0		0		0		63462		0	63462		Envai Maden	14	
	2981660	13	0		0		0		0		2981660	13	0	2981660	13	Emlak ve Tapu Harçları	15	
	1193472	33	0		0		0		0		1193472	33	0	1193472	33	Mahkeme Harçları	16	
	1142962	26	68084	14	13131	9	5732	17	22830	20	1033164	6	3226	34	1034160	24	Hasılatı Mütferrik	17
	842023	17	842023	17			0		0		0		0	0		Sene-i Atike Bakayası	18	
	8334363	21	4099116	26	819990	29	1148044	31	8450415	19	68786795	36	1095817	16	84032671	21	<b>Yekun</b>	
	22885315	32	0		0		0		0		22885315	32	0	0		Hesab-ı Cariden (Cari Hesap)	19	
	392784	2	0		0		0		0		392784	2	0	392784	2	Maaşat Tevkifatı	20	
	365130	35	45344	14	3658	35	8245	14	23616	29	284265	23	0	1814769	34	Maarif-i Hassa İanesi	21	
	114775	10	34159	30	42		18774	29	29995	32	31802	39	0	2786602	29	Menafi (Yararlı) Hassa İanesi	22	
	1372362	33	0		0		0		0		1372362	33	0	0		Emanet	23	
	319772	30	0		0		0		0		319772	30	0	0		İstirdadat	24	
	936282	31	0		0		0		0		936282	31	0	0		Eşhas (şahıslar) Zimmimiye	25	
	47430	2	0		0		0		0		47430	2	0	47430		Kabzi Emir Olunan Meblağ	26	
	26433854	15	79504	4	3700	35	27020	3	53612	21	26270016	32	0	5041586	25	<b>Yekun</b>		
	1384741	12	0		0		0		0		1384741	12	0	0		Sene-i İbtidasında Mevcud	27	
	111122959	8	4178620	30	823691	24	1175064	34	8504028		96441554		1095817	16	89074258	6	<b>CÜMLE-İ YEKUN</b>	

Sayfa No:67		BELGE NO:37										Vilayeti						
MESARİFAT																		
MÜLAHAZAT	T'E'DİYAT								TAHAKKUKAT		ESAME-İ HESABAT	Numara						
	YEKUN	SENE-İ SABİKA	SENE-İ 1305	SENE-İ 1306	SENE-İ 1307	SENE-İ 1308	SENE-İ SABİKADAN	SALHALARIN										
	821305	3	0	2782	3038	71204	23	744280	20	0	819200	33	Şeriye	1				
	2464194	30	6934	35	1500	13742	20	257542	2	2184475	13	0	2375974	28	Dahiliye	2		
	1220974	37	0	0	80	109808	35	1111086	2	0	1221169	12	Adliye	3				
	0	0	0	0	0	0	0	0	0	0	0	0	Maarif	4				
	0	0	0	0	0	0	0	0	0	0	0	0	Nafia	5				
	2575747	35	105990	33	1235	20	6647	10	217639	18	2244234	34	9991	2451320	6	Maliye	6	
	1813224	21	0	17101	120367	10	244591	13	1431164	38	0	1654848	25	Maaşat-ı Zatiye	7			
	14366	12	14366	12	0	0	0	0	0	0	0	0	0	Ağşar	8			
	0	0	0	0	0	0	0	0	0	0	0	0	0	Orman ve Maden	9			
	2466	10	2466	10	0	0	0	0	0	0	0	0	0	Vergi Emaneti	10			
	969556	7	50012	18	24663	29	39722	37	364152	13	491004	30	0	872300	11	Esham-ı Mütenevvia	11	
	9881835	35	179770	28	47282	9	183597	37	1264938	24	8206246	17	9991	9394813	35	Yekun		
																	Havalat	
	252053	22	0	0	0	165330	7	86723	15	0	80000			80000		Hazine-i Hassa Şahane	12	
	9684064	15	795502	20	60391	10	45059	35	698739	30	8084371	10	280813	9013652		Nizamiye	13	
	1453213	39	3435	10	627	24041	37	202312	4	1222797	28	2623	1212653		Bahriye	14		
	1271186	30	86644	10	27274	30	22742	10	84622	1049903	20	0	2483944	20	Tobhane	15		
	5215990	20	4896	10	0	1021	10	525358	4684315	0	5033813			Jandarma	16			
	233785	28	0	0	0	20450		213335	28	0	278185			Zaptiye	17			
	0	0	0	0	0	0	0	0	0	0	0	0	0	Posta ve Telgraf	18			
	3569	0	0	0	0	1270		2299	0	3480				Sıhhiye	19			
	0	0	0	0	0	0	0	0	0	0	0	0	0	Müstekrizat	20			
	7603963	9	40803	10	29588	33	46200	15	508106	3	6979264	28	0	7567855		Havalat-ı Müteferrik	21	
	24750	24750	0	0	0	0	0	0	0	0	0	0	0	Sene-i Atike Duyun	22			
	25742177	3	956031	10	117881	33	139065	27	2206188	4	22323010	9	283436	25673582	20	Yekun		
	514046	16	0	0	0	0	0	514046	16	0	0	0	0	Eshas (şahıslar) Zimmimiye	23			
	0	0	0	0	0	0	0	0	0	0	0	0	0	Mesarifat-ı Mübrem	24			
	48169554	8	0	0	0	0	0	48169554	8	0	0	0	0	İrsalat	25			
	371123	0	0	0	0	0	0	371123	0	0	0	0	0	Maaşın Tevkifatının İrsalatı	26			
	234766	14	0	0	0	0	0	234766	14	0	0	0	0	Maarif-i Hassa İanesi	27			
	185487	4	0	0	0	0	0	185487	4	0	0	0	0	Menafi (Yararlı) Hassa İanesi	28			
	1119981	17	0	0	0	0	0	1119981	17	0	0	0	0	Reddiyat	29			
	22504253	37	0	0	0	0	0	22504253	37	0	0	0	0	Hesabı Cariye (Cari Hesap)	30			
	32305	20	0	0	0	0	0	32305	20	0	32305	20	0	Sarf-ı Emr Olunan Meblağ	31			
	73131517	36	0	0	0	0	0	73131517	36	0	32305	20	0	Yekun				
	2367428	14	0	0	0	0	0	2367428	14	0	0	0	0	Sene-i Gayesinde Mevcud	32			
	111122959	8	1135801	38	165164	2	322663	24	3471126	28	106028202	36	293427	35100701	35	CÜMLE-İ YEKUN		

Diyarbakir						BELGE NO:38						Sayfa No:68						
VARİDAT																		
MÜLAHAZAT	TAHSİLAT						TAHAKKUKAT				ESAME-İ HESABAT	Numara						
	YEKUN	SENE-İ SABİKA	SENE-İ 1305	SENE-İ 1306	SENE-İ 1307	SENE-İ 1308	SENE-İ SABİKADAN	SALHALARIN										
													Varidat					
	2348485	19	293345	27	117936	33	138624	30	404748	37	1393829	12	3059467	1	Emlak ve Akar Vergisi	1		
	2288965	14	243990	7	79950	12	121105	8	312466	4	1531453	23	2901108		Temettü Vergisi	2		
	1473831	19	104072	32	43866	35	80127	15	242840	36	1002923	21	1676046	3	Bedeli Askeriye	3		
	4488585	37	72841	37	40613		34619	35	52029	10	4288481	35	4834122		Ağnam Vergisi	4		
															Canavar Vergisi	5		
	5140										5140		5910		Deve Resmi	6		
	7683777	22	154488	19	117639	20	216891	3	1592741	36	5602016	24	6748357		Maktu'an İhale Kılanın Aşar Bedeli	7		
	232909	34	6443	18	2842		9527	17	299	20	213797	19	80236	19	Emanet-i İdare Olunan Aşar Hasılatı	8		
	186327	20	5388	10	20		885		35016	20	145017	30	35016	20	Emlak-ı Miriyenin Mauccel ve İhbar Hasılatı	9		
															Sayd-ı Bahri (Balık Avcılığı)	10		
															Sayd-ı Berri (Kara avcılığı)	11		
	234620	30	2212	20	1810	20	6814	30	39493	30	184289	10	59897	30	Rüsum -i Mütenevvia	12		
															Orman Hakkı Ve Kereste ve Yol Resimleri	13		
															Envai Maden	14		
	204383										204383		204383		Emlak ve Tapu Harçları	15		
	208684										208684		208684		Mahkeme Harçları	16		
	360620	32	45992	7	32006	29	23384	10	23000	29	196236	37	63301	29	196236	37	Hasılatı Müteferrik	17
	246494	4	246494	4											Sene-i Atike Bakayası	18		
	19962825	31	1175269	21	436685	29	631979	28	2742637	22	14976253	11	238451	39	20377418	20	Yekun	
															Hesab-ı Cariden (Cari Hesap)	19		
	167019	32									167019	32			167019	32	Maaşat Tevkifatı	20
	28080	3	4273	37	1544	35	3435	5	1970	15	16855	31			12982	21	Maarif-i Hassa İanesi	21
	12225	19	1812	1	479	8	13	10			9921				9921		Menafi (Yararlı) Hassa İanesi	22
	170665	25									170665	25					Emanet	23
	47139	15									47139	15					İstirdadat	24
	130192	30									130192	30					Eşhas (şahıslar) Zimmimiye	25
	89347	20									89347	20			89347	20	Kabzi Emir Olunan Meblağ	26
	644670	24									631141	33			279270	33	Yekun	
	2176879	32									2176879	32					Sene-i İbtidasında Mevcud	27
	22784376	7	1181355	19	438709	32	635428	3	2744607	37	17784274	36	238451	39	20656689	13	CÜMLE-İ YEKUN	



Sayfa No:69		BELGE NO:38										Vilayeti					
MESARİFAT																	
MÜLAHAZAT	TE'DİYAT						TAHAKKUKAT				ESAME-İ HESABAT	Numara					
	YEKUN	SENE-İ SABİKA	SENE-İ 1305	SENE-İ 1306	SENE-İ 1307	SENE-İ 1308	SENE-İ SABİKADAN	SALHALARIN									
227278	2	0	0	0	31343	30	195934	12	2025	10	240494	35	Şeriye	1			
1241044	38	1242	20	657	20	8368	30	143095	7	1	33645	16	1301983	25	Dahiliye	2	
717571	24	8569	10	280	1152	96363	20	34	2099	730023	Adliye	3					
0		0	0	0	0	0	0	0	0	0	Maarif	4					
6054		0	0	0	0	0	6054	0	6054	Nafia	5						
2209328	20	38977	35	600	53270	9	292156	7	1824324	9	208160	12	1954756	12	Maliye	6	
182680	31	479	141	4375	26670	26	151015	5	0	181742	5	Maaşat-ı Zatiye	7				
14515		14515	0	0	0	0	0	0	0	0	Ağşar	8					
414986	20	414986	20	0	0	0	0	0	0	0	Orman ve Maden	9					
0		0	0	0	0	0	0	0	0	0	Vergi Emaneti	10					
401000	18	38327	29	26613	39	26927	16	133739	12	175392	2	121461	10	147367	37	Esham-ı Mütenevvia	11
5414459	33	517097	34	28292	19	94093	15	723368	22	4051607	23	367391	8	4562421	34	Yekun	
																Havalat	
1041067		0	0	3990	89075	948002				1150000	Hazine-i Hassa Şahane	12					
7240737	36	71614	22282	5	133500	25	1019553	30	5993787	16	196701	10	7740360		Nizamiye	13	
1052250		2250	0	0	680000	3700000	400000	400000			Bahriye	14					
5506	20	4499	20	950	57	0	0	0		0	Tobhane	15					
2294111	27	52008	20	40157	27	10620	20	616556	1574769	2357149	10	Jandarma	16				
103006	30	0	0	0	15454	10	87552	20	108891	Zaptiye	17						
0		0	0	0	0	0	0	0	0	0	Posta ve Telgraf	18					
0		0	0	0	0	0	0	0	0	0	Sıhhye	19					
1000561	12	0	0	0	0	1000561	12	1810000	Müstekrizat	20							
301320	35	16248	3444	9915	20	52841	23	218871	32	102951	Havalat-ı Müteferrik	21					
0		0	0	0	0	0	0	0	0	0	Sene-i Atike Duyun	22					
13038562		146620	66833	32	158083	25	2473480	23	10293544	596701	10	13669351	10	Yekun			
59507	25							59507	25		Eşhas (şahıslar) Zimmimiye	23					
0								0			Mesarifat-ı Mübrem	24					
1362948	18							1362948	18		İrsalat	25					
192360	15							192360	15		Maaşın Tevkifatının İrsalatı	26					
12183	8							12183	8		Maarif-i Hassa İanesi	27					
20907	27							20907	27		Menafi (Yararlı) Hassa İanesi	28					
180960	27							180960	27		Reddiyat	29					
0								0			Hesabı Cariye (Cari Hesap)	30					
0								0			Sarf-ı Emr Olunan Meblağ	31					
1828868								1828868			Yekun						
2502486	14							2502486	14		Sene-i Gayesinde Mevcud	32					
22784376	7	663717	34	95126	11	252177	3196849	5	18576505	37	964092	18	18231773	4	CÜMLE-İ YEKUN		

Zor (Deyr-i zor)		BELGE NO:39										Sayfa No:70			
VARİDAT															
MÜLAHAZAT	TAHŞİLAT						TAHAKKUKAT		ESAME-İ HESABAT		Numara				
	YEKUN	SENE-İ SABİKA	SENE-İ 1305	SENE-İ 1306	SENE-İ 1307	SENE-İ 1308	SENE-İ SABİKADAN	SALHALARIN							
												Varidat			
	566753	18	10721	26	14734	26	22758	39	67449	27	451088	20	637612	Emlak ve Akar Vergisi	1
	26568	30	0	0	0	0	0	0	26568	30	0	0	35870	Temettü Vergisi	2
	4065	20	0	0	0	0	0	0	4065	20	0	0	4481	20 Bedeli Askeriye	3
	2502937	1	6989	10	12534	10	11274	30	44470	30	2427668	11	2529741	Ağnam Vergisi	4
	0		0	0	0	0	0	0	0	0	0	0	0	Canavar Vergisi	5
	98602	30	0	0	0	0	0	0	98602	30	0	0	206930	Deve Resmi	6
	523893	4	972	4	30467	4	100	53748	9	438605	31	0	490667	Maktu'an İhale Kılınan Aşar Bedeli	7
	328945	16	4977	4	4632	20	12318	8	141280	17	165737	7	165737	7 Emanet-i İdare Olunan Aşar Hasılatı	8
	7313	12	720	200	125	1709	5	4559	7	0	0	0	8239	25 Emlak-ı Miriyyenin Mauccel ve İhbar Hasılatı	9
	0		0	0	0	0	0	0	0	0	0	0	0	Sayd-ı Bahri (Balık Avlığı)	10
	0		0	0	0	0	0	0	0	0	0	0	0	Sayd-ı Berri (Kara avlığı)	11
	77123	34	0	0	405	7998	10	68720	24	0	0	0	109871	24 Rüşüm -ı Mütenevvia	12
	3570		0	0	0	0	0	0	3570		0	0	3570	Orman Hakkı Ve Kereste ve Yol Resimleri	13
	0		0	0	0	0	0	0	0		0	0	0	Envai Maden	14
	62651	12	0	0	0	0	0	0	62651	12	0	0	62651	12 Emlak ve Tapu Harcları	15
	44899	11	0	0	0	0	0	0	44899	11	0	0	44899	11 Mahkeme Harcları	16
	56214	10	0	0	0	0	0	0	56214	10	0	0	56214	10 Hasılatı Müteferrik	17
	47994	10	47994	10	0	0	0	0	0	0	0	0	0	Sene-i Atike Bakayası	18
	4351532	8	72374	20	62568	20	46981	37	316656	18	3852901	13	4356484	17 Yekun	
	0													Hesab-ı Cariden (Cari Hesap)	19
	53215	35									53215	35	53215	35 Maaşat Tevkifatı	20
	1209	25									1209	25	1209	25 Maarif-i Hassa İanesi	21
	0										0		0	Menafi (Yararlı) Hassa İanesi	22
	2823	20									2823	20	2823	Emanet	23
	20331	13									20331	13	20331	İstirdadat	24
	131229	29									131229	29	131229	Eşhas (şahıslar) Zimmimiye	25
	0										0		0	Kabız Emir Olunan Meblağ	26
	208810	2									208810	2	54425	20 Yekun	
	297586	30									297586	30	297586	Sene-i İbtidasında Mevcud	27
	4857929		72374	20	62568	20	46981	37	316656	18	4359348	5	4410909	37 CÜMLE-İ YEKUN	

Sayfa No:71		BELGE NO:39										Mutasarrıflığı	
MESARİFAT													
MÜLAHAZAT	TE'DİYAT							TAHAKKUKAT			ESAME-İ HESABAT	Numara	
	YEKUN	SENE-İ SABİKA	SENE-İ 1305	SENE-İ 1306	SENE-İ 1307	SENE-İ 1308	SENE-İ SABİKADAN	SALHALARIN					
61172	38	0	0	0	5110	36	56062	2	56062	2	Şeriyeye	1	
527527	6	0	0	0	55733	20	471793	26	471793	26	Dahiliye	2	
84586	30	0	0	0	9269		75317	30	75317	30	Adliye	3	
15000		0	0	0	0		15000		15000		Maarif	4	
0		0	0	0	0		0		0		Nafia	5	
330602	14	0	3250	1680	23242		302430	14	302430	14	Maliye	6	
21751		0	0	0	2896		18855		18855		Maaşat-ı Zatiye	7	
0		0	0	0	0		0		0		Ağsar	8	
0		0	0	0	0		0		0		Orman ve Maden	9	
0		0	0	0	0		0		0		Vergi Emaneti	10	
0		0	0	0	0		0		0		Esham-ı Mütenevvia	11	
1040640	8	0	3250	1680	96251	16	939458	32	939458	32	<b>Yekun</b>		
											<b>Havalat</b>		
0											Hazine-i Hassa Şahane	12	
1410534		0	0	95400	89772		1225362		1396932		Nizamiye	13	
0		0	0	0	0		0		0		Bahriye	14	
0		0	0	0	0		0		0		Tobhane	15	
898619	20	0	0	31122	222469	10	645028	10	820502	20	Jandarma	16	
5739	10	0	0	0	0		5739	10	0		Zaptiye	17	
0		0	0	0	0		0		0		Posta ve Telgraf	18	
0		0	0	0	0		0		0		Sihhiye	19	
0		0	0	0	0		0		0		Müstekrizat	20	
11815	28	0	0	137	30	4534	28	7143	6478	6521	Havalat-ı Müteferrik	21	
0		0	0	0	0		0		0		Sene-i Atike Duyun	22	
2326708	18	0	0	126659	30	316775	38	1883272	30	6478	2223955	20 <b>Yekun</b>	
48111	30						48111	30			Eşhas (şahıslar) Zimmimiye	23	
0							0				Mesarifat-ı Mübrem	24	
1013703	21						1013703	21			İrsalat	25	
53061	10						53061	10			Maaşın Tevkifatının İrsalatı	26	
24271	1						24271	1			Maarif-i Hassa İanesi	27	
24568	2						24568	2			Menafi (Yararlı) Hassa İanesi	28	
30201	10						30201	10			Reddiyat	29	
0							0				Hesabı Cariye (Cari Hesap)	30	
0							0				Sarf-ı Emr Olunan Meblağ	31	
1193916	34						1193916	34			<b>Yekun</b>		
296663	20						296663	20			Sene-i Gayesinde Mevcud	32	
4857929		0	3250	128339	30	413027	14	4313311	36	6478	3163414	12 <b>CÜMLE-İ YEKUN</b>	

Selanik		BELGE NO:40										Sayfa No:72						
VARİDAT																		
MÜLAHAZAT	TAHSİLAT						TAHAKKUKAT				ESAME-İ HESABAT	Numara						
	YEKUN	SENE-İ SABİKA	SENE-İ 1305	SENE-İ 1306	SENE-İ 1307	SENE-İ 1308	SENE-İ SABİKADAN	SALHALARIN										
													Varidat					
	12090396	24	458376	21	450626	10	1087161	18	2677409	23	7416822	32	11664951	15	Emlak ve Akar Vergisi	1		
	8888344	24	135837	24	233742	28	745867	25	1682577	26	6090319	1	8420330	25	Temettü Vergisi	2		
	10965546	29	233677	25	377705	5	872727	13	1932749	26	7548687		10449376	10	Bedeli Askeriye	3		
	15984073	20	8666		8834		22142	20	76673	20	15867757	20	15925245		Ağnam Vergisi	4		
	271984	10	6499		3265		5503		47717	20	208999	30	384505		Canavar Vergisi	5		
	0		0		0		0		0		0		0		Deve Resmi	6		
	27385768	32	172249	31	74858	30	251439	27	5097908	13	21774312	11	27818639		Maktu'an ihale Kılınan Aşar Bedeli	7		
	179319	37	61169	24	509	17	7430	6	2230	20	107980	10	48092	23	107980	10	Emanet-i idare Olunan Aşar Hasılatı	8
	95343	30	0		1256		3533		12457	10	78097	20	12457	30	61892	20	Emlak-ı Miriyenin Mauccel ve İhbar Hasılatı	9
	2600		0		0		0		0		2600		0		2600		Sayd-ı Bahri (Balık Avcılığı)	10
	0		0		0		0		0		0		0		0		Sayd-ı Berri (Kara avcılığı)	11
	586564	24	28986	10	15325		11543		53673	30	477036	24	46022	30	431862	14	Rüsum -ı Mütenevvia	12
	721329	2	0		0		0		0		721329	2			721329	2	Orman Hakkı Ve Kereste ve Yol Resimleri	13
	9824	15	0		0		0		0		9824	15			9824	15	Envai Maden	14
	2126374	35	0		0		0		0		2126374	35			2126374	35	Emlak ve Tapu Harcları	15
	768801	3	0		0		0		0		768801	3			768801	3	Mahkeme Harcları	16
	1153880	28	19640	3	5989	1	23855	25	55405		1048990	11	48513		1048990	11	Hasılatı Mütferrik	17
	125013	10	125013	10	0		0		0		0		0		0		Sene-i Atike Bakayası	18
	81355166	3	1265115	28	1172111	11	3031203	14	11638803	16	64247932	14	155085	31	79942702		Yekun	
	72651950	36									72651950	36					Hesab-ı Cariden (Cari Hesap)	19
	311955	28									311955	28			311955	28	Maaşat Tevkifatı	20
	347142	20	27221	22	8046	16	28772	24	45353	26	237748	12			318789	5	Maarif-i Hassa İanesi	21
	16289	9	15961	29			101		179	20	47				47		Menafi (Yararlı) Hassa İanesi	22
	2441757	1									2441757	1					Emanet	23
	46644	36									46644	36					İstirdadat	24
	1066179	28									1066179	28					Eşhas (şahıslar) Zimmimiye	25
	105327	6									105327	6			105327	6	Kabzi Emir Olunan Meblağ	26
	76987247	4	43183	11	8046	16	28873	24	45533	6	76861610	27			736118	39	Yekun	
	5095450	20									5095450	20					Sene-i İbtidasında Mevcud	27
	163437863	27	1308298	39	1180157	27	3060076	38	11684336	22	146204993	21	155085	31	80678820	39	CÜMLE-İ YEKUN	

Sayfa No:73		BELGE NO:40										Vilayeti							
MESARİFAT																			
MÜLAHAZAT	TE'DİYAT						TAHAKKUKAT				ESAME-İ HESABAT	Numara							
	YEKUN	SENE-İ SABİKA	SENE-İ 1305	SENE-İ 1306	SENE-İ 1307	SENE-İ 1308	SENE-İ SABİKADAN	SALHALARIN											
	629862	16	0	0	0	43488	28	28	18586	28	616776	33	Şeriye	1					
	2781995	17	960	720	2195	1005753	29	1772366	28	924607	14	1848065	6	Dahiliye	2				
	1068819	33	2400	4800	4800	58907	20	993912	13	300		1060887	10	Adliye	3				
	0		0	0	0	0		0		0		0		Maarif	4				
	0		0	0	0	0		0		0		0		Nafia	5				
	1944957	18	6041	750	933	95273	26	1841959	12	27796	10	1908673	36	Maliye	6				
	215107	17	0	436	20	547	20	20746	30	193376	27	0	236313	20	Maaşat-ı Zatiye	7			
	1100		1100	0	0	0		0		0		0		Ağşar	8				
	3700		3700	0	0	0		0		0		0		Orman ve Maden	9				
	0		0	0	0	0		0		0		0		Vergi Emaneti	10				
	363271	19	101940	30	12739	20	5159	30	89359	15	154072	4	0	349808	13	Eşham-ı Mütenevvia	11		
	7008814		120141	30	19446		13635	30	1313529	28	5542060	32	971290	12	6020524	38	<b>Yekun</b>		
																	<b>Havalat</b>		
	1941732		0	0	0	241732		1700000						1700000			Hazine-i Hassa Şahane	12	
	32752991	19	2360389	34	465653	5	977062		2439504	35	26515381	25	178000	34424796	20		Nizamiye	13	
	1162100		0	0	0	452277	20	709822	20					1053520			Bahriye	14	
	1028422		3222	0	43750		17200		964250					1510444	20		Tobhane	15	
	3887253	33	30277	6	0	0	355764	30	3501211	37	65406			3616079			Jandarma	16	
	620257	10	0	0	0	24422	10	595835						655927			Zaptiye	17	
	0		0	0	0	0		0						0			Posta ve Telgraf	18	
	46465	8	0	0	0	2805	8	43660						106258			Sihhiye	19	
	0		0	0	0	0		0						0			Müstekrizat	20	
	8818348	22	18140	20	5010	8009	224898	31	8562290	11				10630584			Havalat-ı Müteferrik	21	
	0		0	0	0	0		0						0			Sene-i Atike Duyun	22	
	50257570	12	2412029	20	470663	5	1028821		3758605	14	42587451	13	243406	53697609			<b>Yekun</b>		
	67811	7							67811	7								Eşhas (şahıslar) Zimmimiye	23
	0								0									Mesarifat-ı Mübrem	24
	21079876	34							21079876	34								İrsalat	25
	295434	29							295434	29								Maaşın Tevkifatının İrsalatı	26
	331413	35							331413	35								Maarif-i Hassa İanesi	27
	96833	18							96833	18								Menafi (Yararlı) Hassa İanesi	28
	1277210	26							1277210	26								Reddiyat	29
	72267984	32							72267984	32								Hesabı Cariye (Cari Hesap)	30
	9602127		105000		0	0	222500		9274627		222500			9274627				Sarf-ı Emr Olunan Meblağ	31
	105018692	21	105000				222500		104691192	21	222500			9274627				<b>Yekun</b>	
	1152786	34							1152786	34								Sene-i Gayesinde Mevcud	32
	163437863	27	2637171	10	490109	5	1042456	30	5294635	2	153973491	20	1437196	12	68992760	38		<b>CÜMLE-İ YEKUN</b>	

Suriye			BELGE NO:41										Sayfa No:74				
VARİDAT																	
MÜLAHAZAT	TAHSİLAT								TAHAKKUKAT				ESAME-İ HESABAT	Numara			
	YEKUN	SENE-İ SABİKA	SENE-İ 1305	SENE-İ 1306	SENE-İ 1307	SENE-İ 1308	SENE-İ SABİKADAN	SALHALARIN									
														Varidat			
11082073	39-	603663	24	192863	6-	336566	7-	1202545	5-	8746435	36	0	10797785	12	Emlak ve Akar Vergisi	1	
749329	33	48495	24	14840	10	23993	29	104977	14	557022	36	0	935454	10	Temettü Vergisi	2	
1343172	24	18251	13	12367	20	19136	9	166278	12	1127339	10	0	1381774	2	Bedeli Askeriye	3	
5272878	20	74301	18	26486	35	35349	10	88555	27	5047785	10	0	5287285		Ağnam Vergisi	4	
360		0		0		0		0		360		0	555		Canavar Vergisi	5	
509340	25	69736	30	8400	10	23423	20	16420	35	391359	10	0	571000		Deve Resmi	6	
12033876	1	104198	24	50678	36	105259	12	1225480	32	10548258	17	0	11188142	22	Maktu'an İhale Kılanan Aşar Bedeli	7	
2941509	1	122653	13	35829	19	719726	38	1115050	5	948249	6	0	948249	6	Emanet-i İdare Olunan Aşar Hasılatı	8	
16055	25	3200		0		830		2458	25	9567		0	22240		Emlak-ı Miriyenin Mauccel ve İhbar Hasılatı	9	
0		0		0		0		0		0		0	0		Sayd-ı Bahri (Balık Avlığı)	10	
0		0		0		0		0		0		0	0		Sayd-ı Berri (Kara avlığı)	11	
561814	10	1191		1644	10	1863	25	97004	30	460110	25	0	484255	35	Rüsum -ı Mütenevvia	12	
33993	20	0		0		0		0		33993	20	0	33993	20	Orman Hakkı Ve Kereste ve Yol Resimleri	13	
22256		0		0		0		0		22256		0	24000		Envai Maden	14	
711945	23	0		0		0		0		711945	23	0	711945	23	Emlak ve Tapu Harcları	15	
435333	26	0		0		0		0		435333	26	0	435333	26	Mahkeme Harcları	16	
301315	16	52332	16	7758	10	19252	11	21673	20	200298	39	21673	200298	39	Hasılatı Müteferrik	17	
167586	27	167586	27	0		0		0		0		0	0		Sene-i Atike Bakayası	18	
36183041	10-	1265610	29	350868	36-	1285801	1-	4040445	5-	29240315	18	21673	20	33022312	35	Yekun	
0		0		0		0		0		0		0	0		Hesab-ı Cariden (Cari Hesap)	19	
296721	30	0		0		0		0		296721	30	0	296721	30	Maasat Tevkifatı	20	
269202	39	5705	5	3139	34	5726	22	31002	14	223629	4	0	223629	4	Maarif-i Hassa İanesi	21	
286463	31	3010	6	7201	1	6327	25	35953	36	233971	3	0	233971	3	Menafi (Yararlı) Hassa İanesi	22	
2733912	36	0		0		0		0		733116	36	0	0		Emanet	23	
186116	37	0		0		0		0		186116	37	0	0		İstirdadat	24	
19906	10	0		0		0		0		19906	10	0	0		Eşhas (şahıslar) Zimmimiye	25	
0		0		0		0		0		0		0	0		Kabzi Emir Olunan Meblağ	26	
3790324	23	8715	11	10340	35	12054	7	66956	10	3692258		0	754321	37	Yekun		
1705204	39	0		0		0		0		1705204	39	0	0		Sene-i İbtidasında Mevcud	27	
41678570	32-	1274326		361209	31-	1297855	8-	4107401	10-	34637778	17	21673	20	33766634	32	CÜMLE-İ YEKUN	

Sayfa No:75		BELGE NO:41										Vilayeti						
MESARİFAT																		
MÜLAHAZAT	TE'DİYAT							TAHAKKUKAT				ESAME-İ HESABAT	Numara					
	YEKUN	SENE-İ SABİKA	SENE-İ 1305	SENE-İ 1306	SENE-İ 1307	SENE-İ 1308	SENE-İ SABİKADAN	SALHALARIN										
	449990	17	0	1444	175	81469	346902	17	14111	30	410346	37	Şerhiye	1				
	2160907	13	44143	16	451	10	34907	33	38968	16	1691796	18	150280	30	2044507	17	Dahiliye	2
	836326	17	1100		395		8794		157313	15	668724	2	9030	20	853424		Adliye	3
	0		0		0		0		0		0		0		0		Maarif	4
	13533	30	13259	30	274		0		0		0		0		0		Nafia	5
	1021323	32	13090	20	0		1937	10	143811	20	862484	22	36684	30	985160	21	Maliye	6
	1228518	30	0		9103	10	49525	20	348734	15	821155	25	0		1420528		Maaşat-ı Zatiye	7
	0		0		0		0		0		0		0		0		Ağşar	8
	0		0		0		0		0		0		0		0		Orman ve Maden	9
	0		0		0		0		0		0		0		0		Vergi Emaneti	10
	470662	35	15147		34463		30447	30	195391	35	195213	10	0		608710		Eşham-ı Mütenevvia	11
	6161263	14	86740	26	46130	20	125787	13	1316328	21	4586276	14	210107	30	6322676	36	<b>Yekun</b>	
																	<b>Havalat</b>	
	366758	20	0		0		950		365808	20	0		0		366141		Hazine-i Hassa Şahane	12
	17037571	10	178812	10	60077	10	397665	20	3899163	10	12501853		704500		16972058	20	Nizamiye	13
	74350		0		0		70000		4350		0		0		2100		Bahriye	14
	4584		0		0		3064		1520		0		0		4910		Tobhane	15
	4309630	33	14564	20	51580		121953	35	1291527	8	2830006	10	0		3979457	20	Jandarma	16
	283585	35	0		800		0		113483	20	169302	15	0		293236		Zaptiye	17
	0		0		0		0		0		0		0		0		Posta ve Telgraf	18
	1847	20	0		0		129		718	20	1000		0		2000		Sihhiye	19
	0		0		0		0		0		0		0		0		Müstekrizat	20
	5844477	12	12718	15	24832	20	184291	30	560745		5061884	27	0		6034269	22	Havalat-ı Mütferrik	21
	0		0		0		0		0		0		0		0		Sene-i Atike Duyun	22
	27922806	10	206095	5	137289	30	774045	5	5874001	18	20931374	32	704500		27654172	22	<b>Yekun</b>	
	30533	4	0		0		0		0		30533	4	0		0		Eşhas (şahıslar) Zimmimiye	23
	0		0		0		0		0		0		0		0		Mesarifat-ı Mübrem	24
	2392624	6-	0		0		0		0		2392624	6-	0		0		İrsalat	25
	185196	12	0		0		0		0		185196	12	0		0		Maaşın Tevkifatının İrsalatı	26
	285738	7	0		0		0		0		285738	7	0		0		Maarif-i Hassa İanesi	27
	431592	26	0		0		0		0		431592	26	0		0		Menafi (Yararlı) Hassa İanesi	28
	1821257	14	0		0		0		0		1821257	14	0		0		Reddiyat	29
	0		0		0		0		0		0		0		0		Hesabı Cariye (Cari Hesap)	30
	496514		99218		0		4341	30	0		392954	10	0		392954	10	Sarf-i Emr Olunan Meblağ	31
	5643455	29-	99218		0		4341	30	0		5539895	39	0		392954	10	<b>Yekun</b>	
	1951045	19	0		0		0		0		1951045	19	0		0		Sene-i Gayesinde Mevcud	32
	41671570	32-	392053	31	183420	10	904174	8	7190329	39	33008592	24-	914607	30	34371803	28	<b>CÜMLE-İ YEKUN</b>	

Sivas		BELGE NO:42										Sayfa No:76					
VARİDAT																	
MÜLAHAZAT	TAHSİLAT						TAHAKKUKAT				ESAME-İ HESABAT	Numara					
	YEKUN	SENE-İ SABİKA	SENE-İ 1305	SENE-İ 1306	SENE-İ 1307	SENE-İ 1308	SENE-İ SABİKADAN	SALHALARIN									
													Varidat				
6077364	22	341979	19	160209	2	348083	10	1058647	24	4168445	7	0	7137188	15	Emlak ve Akar Vergisi	1	
2302188	37	74833	26	31760	10	69253		297640	9	1828701	32	0	2513207	20	Temettü Vergisi	2	
2660088	15	100679	34	38408	29	104149	27	451082	19	1965767	26	0	3315088	5	Bedeli Askeriye	3	
7147338	36	69910	35	28582	30	55430	10	271775	21	6721639	20	0	7187526	20	Ağnam Vergisi	4	
0		0		0		0		0		0		0	0		Canavar Vergisi	5	
0		0		0		0		0		0		0	0		Deve Resmi	6	
12028796	5	319575	12	232050	20	460034	36	3792455	32	7224679	25	0	13601317		Maktu'an İhale Kılınan Aşar Bedeli	7	
361247	14	283525	32	8317		34705	7	29127		5572	15	77057	5	10055	Emanet-i İdare Olunan Aşar Hasılatı	8	
24912		3062	20	60		904	20	4432	20	16452	20	4432	20	16452	Emlak-ı Miriyenin Mauceel ve İhbar Hasılatı	9	
0		0		0		0		0		0		0	0	0	Sayd-ı Bahri (Balık Avcılığı)	10	
0		0		0		0		0		0		0	0	0	Sayd-ı Berri (Kara avcılığı)	11	
285428	13	8289	35	6956	20	9983	20	38457	8	222341	10	38457	8	222341	Rüsum -i Mütenevvia	12	
276073	17	0		0		0		0		276073	17	0	276073	17	Orman Hakkı Ve Kereste ve Yol Resimleri	13	
51745	20	0		0		0		0		51745	20	0	51745	20	Envai Maden	14	
867098	6	0		0		0		0		867098	6	0	767098	6	Emlak ve Tapu Harçları	15	
500491	6	0		0		0		0		500491	6	0	500491	6	Mahkeme Harçları	16	
714524	14	77442	24	27849	19	44424	22	118358	27	446449	2	118358	27	446449	Hasılatı Müteferrik	17	
91364	18	91364	18	0		0		0		0		0	0	0	Sene-i Atike Bakayası	18	
33388661	23	1370664	15	534194	10	1126368	32	6061977		24295457	6	238305	20	36145033	21	Yekun	
0		0		0		0		0		0		0	0	0	Hesab-ı Cariden (Cari Hesap)	19	
252402	12	0		0		0		0		252402	12	0	252402	12	Maaşat Tevkifatı	20	
133659	6	25795	24	637	34	1658	12	9897	10	95670	2	0	119282	30	Maarif-i Hassa İanesi	21	
26521	8	24440	13	608		17	15	1323		133		0	0	0	Menafi (Yararlı) Hassa İanesi	22	
546805	34	0		0		0		0		546805	34	0	0	0	Emanet	23	
59398	13	0		0		0		0		59398	13	0	0	0	İstirdadat	24	
104514	29	0		0		0		0		104514	29	0	0	0	Eşhas (şahıslar) Zimmimiye	25	
0		0		0		0		0		0		0	0	0	Kabız Emir Olunan Meblağ	26	
1123301	38	50235	37	1245	34	1675	27	11220	10	1058924	10	0	371685	2	Yekun		
2348437	35	0		0		0		0		2348437	35	0	0	0	Sene-i İbtidasında Mevcud	27	
36860401	16	1420900	12	535440	4	1128044	19	6073197	10	27702819	11	238305	20	36516718	23	CÜMLE-İ YEKUN	



Sayfa No:77		BELGE NO:42										Vilayeti						
MESARİFAT																		
MÜLAHAZAT	TE'DİYAT								TAHAKKUKAT			ESAME-İ HESABAT	Numara					
	YEKUN	SENE-İ SABİKA	SENE-İ 1305	SENE-İ 1306	SENE-İ 1307	SENE-İ 1308	SENE-İ SABİKADAN	SALHALARIN										
	492825	9	0	1000	100	67188	35	424536	14	0	451161	35	Şeriye	1				
	1629940	7	19625	20	2118	3682	20	274808	28	1329705	19	0	1450569	16	Dahiliye	2		
	1197178	15	1836	10	528	286		200548	20	993979	25	0	1152589		Adliye	3		
	0		0		0			0		0			0		Maarif	4		
	26551	2	17010	15	9540	27	0	0		0			0		Nafia	5		
	2023003	34	21497	10	1705	10	10574	20	218980	30	1770246	4	0	1884826	32	Maliye	6	
	282056	37	7550		2333	20	7239	22	93759	5	171174	30	0	176418	30	Maaşat-ı Zatiye	7	
	84824	24	84824	24	0		0	0		0			0	0	Ağsar	8		
	0		0		0		0	0		0			0	0	Orman ve Maden	9		
	0		0		0		0	0		0			0	0	Vergi Emaneti	10		
	2606791	12	795867	8	294616	7	379821	20	813125	7	323361	10	0	218943	10	Esham-ı Mütenevvia	11	
	8343171	20	948211	7	311841	24	401704	2	1668411	5	5013003	22	0	5334509	3	<b>Yekun</b>		
															<b>Havalat</b>			
	1340817		0		6177		13870		293763		1027007		0	1450000		Hazine-i Hassa Şahane	12	
	5960047	35	36151	27	527782	26	260904		1358249	1	3776960	21	47070	5742735		Nizamiye	13	
	117437		545		41047	20	840		16304	20	58700		400000	318381		Bahriye	14	
	113863	30	6073	35	9247	20	95929	15	2339	10	273	30	0	205670		Tobhane	15	
	1630889	36	0		0		0		404357	25	1226532	11	4688	20	1515281		Jandarma	16
	32831	32	0		0		0		6810		26021	32	0	34824		Zaptiye	17	
	0		0		0		0		0		0		0	0		Posta ve Telgraf	18	
	0		0		0		0		0		0		0	0		Sihhiye	19	
	0		0		0		0		0		0		0	0		Müstekrizat	20	
	1666347	31	19620	20	28423	20	34796	10	421367	14	1162140	7	0	1791243		Havalat-ı Müteferrik	21	
	14779		14779		0		0		0		0		0	0		Sene-i Atike Duyun	22	
	10877014	4	77170	2	612678	6	406339	25	2503190	30	7277635	21	451758	20	11058134	<b>Yekun</b>		
	306224	26	0		0		0		0		306224	26	0	0		Eşhas (şahıslar) Zimmimiye	23	
	0		0		0		0		0		0		0	0		Mesarif-ı Mübrem	24	
	13165597	10	0		0		0		0		13165597	10	0	0		İrsalat	25	
	221441	22	0		0		0		0		221441	22	0	0		Maşın Tevkifatının İrsalatı	26	
	130437	6	0		0		0		0		130437	6	0	0		Maarif-i Hassa İanesi	27	
	77462	11	0		0		0		0		77462	11	0	0		Menafi (Yararlı) Hassa İanesi	28	
	845340	19	0		0		0		0		845340	19	0	0		Reddiyat	29	
	0		0		0		0		0		0		0	0		Hesabi Cariye (Cari Hesap)	30	
	255840		0		0		0		0		255840		0	255840		Sarf-ı Emr Olunan Meblağ	31	
	15002343	14	0		0		0		0		15002343	14	0	255840	<b>Yekun</b>			
	2637872	18	0		0		0		0		2637872	18	0	0		Sene-i Gayesinde Mevcud	32	
	<b>36860401</b>	<b>16</b>	<b>1025381</b>	<b>9</b>	<b>924519</b>	<b>30</b>	<b>808043</b>	<b>27</b>	<b>4171601</b>	<b>35</b>	<b>29930854</b>	<b>35</b>	<b>451758</b>	<b>20</b>	<b>16648483</b>	<b>3</b>	<b>CÜMLE-İ YEKUN</b>	

Şehremaneti (İstanbul Belediyesi)				BELGE NO:43				Sayfa No:78										
VARİDAT																		
MÜLAHAZAT	TAHSİLAT						TAHAKKUKAT				ESAME-İ HESABAT	Numara						
	YEKUN	SENE-İ SABİKA	SENE-İ 1305	SENE-İ 1306	SENE-İ 1307	SENE-İ 1308	SENE-İ SABİKADAN	SALHALARIN										
													Varidat					
	1239049	7	89755	2	45234	25	83196	28	332565	38	688296	34	1614764	23	Emlak ve Akar Vergisi	1		
	506583	19	3905	25	2873	5	12906	32	76860	5	410037	32	645728	20	Temettü Vergisi	2		
	534923	16	591	30	5309		12707	15	84593	30	431721	21	650023	30	Bedeli Askeriye	3		
	611125	20	283	30	651	20	1807		55044	10	553339		578128	10	Ağnam Vergisi	4		
	4125	25	0		0		30	25	2405		1690		1690		Canavar Vergisi	5		
	0		0		0		0		0		0		0		Deve Resmi	6		
	1618190	21	178800	20	10829	15	31732	15	142687	22	1254140	29	1580721	15	Maktu'an İhale Kılınan Aşar Bedeli	7		
	499931	38	11157	6	495	22	29587	9	354352	30	104339	6	357328	38	104339	6	Emanet-i İdare Olunan Aşar Hasılatı	8
	15483		0		0		0		9403		6080		9403		6080	Emlak-ı Miriyenin Mauccel ve İhbar Hasılatı	9	
	0		0		0		0		0		0		0		0	Sayd-ı Bahri (Balık Avcılığı)	10	
	0		0		0		0		0		0		0		0	Sayd-ı Berri (Kara avcılığı)	11	
	16448	30	0		0		1257	20	2492	30	12698	20	2010	20	12698	20	Rüsum -ı Mütenevvia	12
	189987	34	0		0		0		0		189987	34	0		189987	34	Orman Hakkı Ve Kereste ve Yol Resimleri	13
	500		0		0		0		0		500		0		500	Envai Maden	14	
	148564	33	0		0		0		0		148564	33	0		148564	33	Emlak ve Tapu Harçları	15
	106993	18	0		0		0		0		106993	18	0		106993	18	Mahkeme Harçları	16
	42583	38	0		0		0		0		42583	38	0		42583	38	Hasılatı Mütferrik	17
	10281	26	10281	26	0		0		0		0		0		0	0	Sene-i Atike Bakayası	18
	5544773	5	294775	19	65393	7	173225	24	1060405	10	3950973	25	368742	18	5682804	7	Yekun	
																	Hesab-ı Cariden (Cari Hesap)	19
	41425	35									41425	35			41425	35	Maaşat Tevkifatı	20
	37715	20	2461	24	1558	26	2918	35	7348		23428	15			58922	27	Maarif-i Hassa İanesi	21
	227	20	27	30	26	10			129	20	44		36		44	44	Menafî (Yararlı) Hassa İanesi	22
	454166	21									454166	21					Emanet	23
	4725	10									4725	10					İstirdadat	24
	26483	34									26483	34					Eşhas (şahıslar) Zimmimiye	25
	5495										5495				5495		Kabız Emir Olunan Meblağ	26
	570239	20	2489	14	1584	36	2918	35	7477	20	555768	35	36		105887	22	Yekun	
	109168	20									109168	20					Sene-i İbtidasında Mevcud	27
	6224181	5	297264	33	66978	3	176144	19	1067882	30	4610911		368778	18	5788691	29	CÜMLE-İ YEKUN	

Sayfa No:79		BELGE NO:43										Mühakati							
MESARİFAT																			
MÜLAHAZAT	TE'DİYAT							TAHAKKUKAT				ESAME-İ HESABAT	Numara						
	YEKUN	SENE-İ SABİKA		SENE-İ 1305	SENE-İ 1306	SENE-İ 1307	SENE-İ 1308	SENE-İ SABİKADAN	SALHALARIN										
	122488	4	0	0	0	11060	20	111427	24	990	20	119587	24	Şeriye	1				
	244032	11	0	1637	1135	30511	32	210748	19	4274	26	238620	14	Dahiliye	2				
	123814		0	0	0	15768		108046		684		124046	35	Adliye	3				
	0		0	0	0	0		0		0		0		Maarif	4				
	9391	20	500	500	0	666		7725	20	666		7725	20	Nafia	5				
	277566	37	87	20	552	10	3756	10	37489	16	235681	21	16775	5	263025	Maliye	6		
	155518	36	0	1000	698	19089	20	134731	16	0		169716	20	Maasat-ı Zatiye	7				
	0		0	0	0	0		0		0		0		Ağsar	8				
	0		0	0	0	0		0		0		0		Orman ve Maden	9				
	0		0	0	0	0		0		0		0		Vergi Emaneti	10				
	11371		1224	1224	1224	2449		5250		0		8935		Esham-ı Mütenevvia	11				
	944182	28	1811	20	4913	10	6813	10	117034	8	813610	20	23390	11	931656	39	<b>Yekun</b>		
																		<b>Havalat</b>	
	0		0	0	0	0		0				0						Hazine-i Hassa Şahane	12
	145316	15	10041	10	1888	1166		854	20	131366	25	2000		152210				Nizamiye	13
	27491	25	2930		3374	437		2245	30	18504	35	0		23440				Bahriye	14
	93012	20	10612	20	0	0		0		82400		0		83500				Tobhane	15
	803012	37	0	0	1619	158142	30	643251	7	16164	32	503767						Jandarma	16
	26612	5	0	0	0	2422		24190	5	0		30129						Zaptiye	17
	0		0	0	0	0		0		0		0		0				Posta ve Telgraf	18
	0		0	0	0	0		0		0		0		0				Sihhiye	19
	0		0	0	0	0		0		0		0		0				Müstekrizat	20
	97880	21	1744	20	701	20	7080	5	25336	31	63017	25	7186		73051			Havalat-ı Müteferrik	21
	0		0	0	0	0		0		0		0		0				Sene-i Atike Duyun	22
	1193326	3	25328	10	5963	20	10302	5	189001	31	962730	17	25350	32	866097			<b>Yekun</b>	
	322569	2								322569	2							Eşhas (şahıslar) Zimmimiye	23
	0									0								Mesarifat-ı Mübrem	24
	3197622	6								3197622	6							İrsalat	25
	746	30								746	30							Maasın Tevkifatının İrsalatı	26
	5380									5380								Maarif-i Hassa İanesi	27
	5352	14								5352	14							Menafi (Yararlı) Hassa İanesi	28
	425237	19								425237	19							Reddiyat	29
	0									0								Hesabı Cariye (Cari Hesap)	30
	190									190					190			Sarf-ı Emr Olunan Meblağ	31
	3957097	31								3957097	31			190				<b>Yekun</b>	
	129574	23								129574	23							Sene-i Gayesinde Mevcud	32
	6224181	5	27139	30	10876	30	17115	15	306035	39	5863013	11	48741	3	1797943	39		<b>CÜMLE-İ YEKUN</b>	

Trablusgarb		BELGE NO:44										Sayfa No:80			
VARİDAT															
MÜLAHAZAT	TAHSİLAT						TAHAKKUKAT		ESAME-İ HESABAT		Numara				
	YEKUN	SENE-İ SABİKA	SENE-İ 1305	SENE-İ 1306	SENE-İ 1307	SENE-İ 1308	SENE-İ SABİKADAN	SALHALARIN							
												Varidat			
	6290478	5	78316	15	79636	8	202866	37	1015389	7	4914269	18	8729880	Emlak ve Akar Vergisi	1
			0		0		0		0		0		0	Temettü Vergisi	2
	50392	22	2805		0		0		3573	36	44013	26	57800	Bedeli Askeriye	3
	59920	19	40		4314	28	4449	2	11831	24	39285	5	150024	Ağnam Vergisi	4
	0		0		0		0		0		0		0	Canavar Vergisi	5
	0		0		0		0		0		0		0	Deve Resmi	6
	1128231	20	0		0		0		732		1127499	20	1103640	Maktu'an İhale Kılınan Aşar Bedeli	7
	1461342	35	54720	7	20059	38	76735	39	602477	10	662349	21	662349	Emanet-î İdare Olunan Aşar Hasılatı	8
	14334	34	0		0		0		0		14334	34	14334	Emlak-ı Miriyenin Maucel ve İhbar Hasılatı	9
	0		0		0		0		0		0		0	Sayd-ı Bahri (Balık Avcılığı)	10
	0		0		0		0		0		0		0	Sayd-ı Berri (Kara avcılığı)	11
	92792	26	9744	20	15472	20	2500		3425		61650	26	61650	Rüsum-ı Mütenevvia	12
	0										0		0	Orman Hakkı Ve Kereste ve Yol Resimleri	13
	0										0		0	Envai Maden	14
	0										0		0	Emlak ve Tapu Harçları	15
	206122	5									206122	5	206122	5 Mahkeme Harçları	16
	442601	25									442601	25	442601	25 Hasılatı Müteferrik	17
	0													Sene-î Atike Bakayası	18
	9701216	31	145626	2	119483	14	286551	38	1637428	37	7512126	20	11429402	31 Yekun	
														Hesab-ı Cariden (Cari Hesap)	19
	241480	33									241480	33	241480	33 Maasat Tevkifatı	20
	0										0			Maarif-i Hassa İanesi	21
	0										0			Menafi (Yararlı) Hassa İanesi	22
	8712	10									8712	10		Emanet	23
	14209	33									14209	33		İstirdadat	24
	19214	20									19214	20		Eşhas (şahıslar) Zimmimiye	25
	770517	38									770517	38	770517	38 Kabzı Emir Olunan Meblağ	26
	1054135	14									1054135	14	1011998	31 Yekun	
	1583336	7									1583336	7		Sene-î İbtidasında Mevcud	27
	12338688	12	145626	2	119483	14	286551	38	1637428	37	10149598	1	12441401	22 CÜMLE-İ YEKUN	

Sayfa No:81		BELGE NO:44										Vilayeti				
MESARİFAT																
MÜLAHAZAT	TE'DİYAT								TAHAKKUKAT				ESAME-İ HESABAT	Numara		
	YEKUN	SENE-İ SABİKA	SENE-İ 1305	SENE-İ 1306	SENE-İ 1307	SENE-İ 1308	SENE-İ SABİKADAN	SALHALARIN								
	462659	10	3000	2980	31707	12	79930	5	435041	33		404824	Şerhiye	1		
	1338722	4	21491	15	2800	9293	25	420148	29	884988	15	1425953	7 Dahiliye	2		
	460576	32	6132	14	0	594	227653	23	226196	35		497515	34 Adliye	3		
	28028	30	0	0	0	0	8813		19215	30		31584	Maarif	4		
	0		0	0	0	0	0		0			0	Nafia	5		
	804297	10	32752	7611	20	21126	5	265986	5	476821	20	1058996	14 Maliye	6		
	247319	10	0	1382	68206	30	105655		72075	20		364832	Maaşat-ı Zatiye	7		
	0		0	0	0	0	0		0			0	Ağşar	8		
	0		0	0	0	0	0		0			0	Orman ve Maden	9		
	1800		1800	0	0	0	0		0			0	Vergi Emaneti	10		
	0		0	0	0	0	0		0			0	Esham-ı Mütenevvia	11		
	3343403	16	65175	29	14773	20	130927	32	1108186	22	2024339	33	3783705	15 Yekun		
													Havalat			
													Hazine-i Hassa Şahane	12		
	5431769	12	131222	16	47	20	155718	25	866510	19	4278270	12	9360637	20 Nizamiye		
	538686	4	0	0	15000		151495	36	372190	8		523623	Bahriye	14		
	713348	2	450	0	21159	30	125828	33	565909	19		988074	Tobhane	15		
	725573	20	47960	1055	30	828	296018	38	379710	32		709635	30 Jandarma	16		
	52281	14	0	0	0	0	21507	14	30774			67674	Zaptiye	17		
	0		0	0	0	0	0		0			0	Posta ve Telgraf	18		
	4000		0	0	0	0	0		4000			5200	Sıhhiye	19		
	0		0	0	0	0	0		0			0	Müstekrizat	20		
	142805		2415	3119	20	15803	20	68996	20	52470	20	3847	20	57517	Havalat-ı Müteferrik	
	360		360												Sene-i Atike Duyun	
	7608823	12	182407	16	4222	30	208509	35	1530358		5683325	11	3847	20	11712361	10 Yekun
	0								0						Eşhas (şahıslar) Zimmimiye	
	0								0						Mesarifat-ı Mübrem	
	143770	15							143770	15					İrsalat	
	186994	28							186994	28					Maaşın Tevkifatının İrsalatı	
	0								0						Maarif-i Hassa İanesi	
	0								0						Menafi (Yararlı) Hassa İanesi	
	15973	27							15973	27					Reddiyat	
	0								0						Hesabı Cariye (Cari Hesap)	
	0								0						Sarf-ı Emr Olunan Meblağ	
	346738	30							346738	30					Yekun	
	1039722	34							1039722	34					Sene-i Gayesinde Mevcud	
	12338688	12	247583	5	18996	10	339437	27	2638544	22	9094126	28	3847	20	15496066	25 CÜMLE-İ YEKUN

Trabzon		BELGE NO:45										Sayfa No:82					
VARİDAT																	
MÜLAHAZAT	TAHŞİLAT						TAHAKKUKAT			ESAME-İ HESABAT		Numara					
	YEKUN	SENE-İ SABİKA	SENE-İ 1305	SENE-İ 1306	SENE-İ 1307	SENE-İ 1308	SENE-İ SABİKADAN	SALHALARIN									
												Varidat					
	7903787	11	329423	19	169157	12	312339	14	1108923	13	5983943	33	7898244	33	Emlak ve Akar Vergisi	1	
	571230	26	24950	3	18344	34	20535	21	63992	23	443407	25	797472	30	Temettü Vergisi	2	
	3545084	16	23067	11	53879	22	109935	2	590997	13	2727205	8	4108081	38	Bedeli Askeriye	3	
	3250399		8915	25	8990		6575	35	24032		3201885	20	3282009	20	Ağnam Vergisi	4	
	0		0		0		0		0		0		0		Canavar Vergisi	5	
	0		0		0		0		0		0		0		Deve Resmi	6	
	12957711	33	121801	31	68807	25	502576	36	2349422		9915103	21	15221249	33	Maktu'an İhale Kılanan Aşar Bedeli	7	
	127056	26	111879	4	12912	17	1487	10	336	35	441		14824	18390	20	Emanet-i İdare Olunan Aşar Hasılatı	8
	13635		0		0		0		2078	10	11556	30	0	16259	30	Emlak-ı Miriyenin Mauccel ve İhbar Hasılatı	9
	34357		0		0		0		0		34357		0	34357		Sayd-ı Bahri (Balık Avcılığı)	10
	0		0		0		0		0		0		0	0		Sayd-ı Berrî (Kara avcılığı)	11
	359905		46526	15	998		8169	15	46733	35	257477	15	0	260397	10	Rüsum -i Mütenevvia	12
	693355	2	0		0		0		0		693355	2	0	693355	2	Orman Hakkı Ve Kereste ve Yol Resimleri	13
	13669		0		0		0		0		13669		0	13669		Envai Maden	14
	1606220	1	0		0		0		0		1606220	1	0	1606220	1	Emlak ve Tapu Harçları	15
	622724	6	0		0		0		0		622724	6	0	622724	6	Mahkeme Harçları	16
	725993	33	10604	10	3508		6071	35	25797	27	680011	16	0	715898	12	Hasılatı Mütferrik	17
	23327	29	23327	29	0		0		0		0		0	0		Sene-i Atike Bakayası	18
	32448456	23	740495	27	336598	15	967691	8	4212313	36	26191357	17	14724	35288329	25	Yekun	
	0		0		0		0		0		0		0	0		Hesab-ı Cariden (Cari Hesap)	19
	324962	1	0		0		0		0		324962	1	0	324962	1	Maaşat Tevkifatı	20
	70638	14	7935	38	2374	5	2878	3	11211	19	46238	29	0	64689	37	Maarif-i Hassa İanesi	21
	20526	14	19029	24	1496	30	0		0		0		0	0		Menafi (Yararlı) Hassa İanesi	22
	73910	10	0		0		0		0		73910	10	0	0		Emanet	23
	19744	15	0		0		0		0		19744	15	0	0		İstirdadat	24
	82722	19	0		0		0		0		82722	19	0	0		Eşhas (şahıslar) Zimmimiye	25
	0		0		0		0		0		0		0	0		Kabız Emir Olunan Meblağ	26
	592503	33	26965	22	3870	35	2878	3	11211	19	547577	34	0	389651	38	Yekun	
	1528588	22									1528588	22				Sene-i İbtidasında Mevcud	27
	34569548	38	767461	9	340469	10	970569	11	4223525	15	28267523	33	14824	35677981	23	CÜMLE-İ YEKUN	

Sayfa No:83		BELGE NO:45										Vilayeti					
MESARİFAT																	
MÜLAHAZAT	TE'DİYAT							TAHAKKUKAT			ESAME-İ HESABAT	Numara					
	YEKUN	SENE-İ SABİKA	SENE-İ 1305	SENE-İ 1306	SENE-İ 1307	SENE-İ 1308	SENE-İ SABİKADAN	SALHALARIN									
	507730	26	0	0	0	69281	15	438449	11	0	470216	13	Şerhiye	1			
	1730088	35	1951	8460	2795	264351	7	1452531	18	0	1656072	38	Dahiliye	2			
	1038741	35	385	0	2201	167731	5	868424	30	0	1015442	15	Adliye	3			
	0		0	0	0	0		0		0	0		Maarif	4			
	1250		1250	0	0	0		0		0	0		Nafia	5			
	1466567	15	5236	20	7920	7094		158773	25	1287543	10	0	1439176	30	Maliye		
	327465	9	6228	34	1818	1970	30	75365	10	242082	15	0	304451	10	Maaşat-ı Zatiye		
	1200		1200	0	0	0		0		0	0		Ağşar	8			
	0		0	0	0	0		0		0	0		Orman ve Maden	9			
	2654	10	2654	10	0	0		0		0	0		Vergi Emaneti	10			
	222907	30	21543	10	3023	10	7431	10	129746	15	61163	25	0	559792	20	Eşham-ı Mütenevvia	
	5298606		40448	34	21221	20	21492		765248	37	4350194	29	0	5445162	6	<b>Yekun</b>	
																<b>Havalat</b>	
	1407566	20	0	0	95707	203084	20	1108775					1330000			Hazine-i Hassa Şahane	
	10221039	10	79315	20	334416	25	37253	20	1386373	35	8383679	30	398041	10806171	20	Nizamiye	
	2029089	30	16966	10	57886	30	353583	20	895304	25	705348	25	386355	20	1256349	Bahriye	
	216496	35	6877	25	6558	10	107466		45595		50000		0	50000		Tobhane	
	2252774	35	0	0	27922	4	462120	25	1762732	6	0		2302134	10		Jandarma	
	140609	15	845	0	0	14698	15	125066		0			121046			Zaptiye	
	0		0	0	0	0		0		0	0		0			Posta ve Telgraf	
	21722	20	0	2263	0	980		18479	20	0			60489	20		Sihhiye	
	2435263	36	0	0	0	300		2434963	36	0			8309150			Müstekrizat	
	1049083	1	15710	27	6841	20	17131		448292	37	561106	17	0	406339		Havalat-ı Müteferrik	
	0		0	0	0	0		0		0	0		0			Sene-i Atike Duyun	
	19773646	2	119715	2	407966	5	639063	24	3456749	37	15150151	14	784396	20	24641679	10	<b>Yekun</b>
	4250		0	0	0	0		4250		0	0		0			Eşhas (şahıslar) Zimmimiye	
	0		0	0	0	0		0		0	0		0			Mesarifat-ı Mübrem	
	6711178	16	0	0	0	0		6711178	16	0	0		0			İrsalat	
	237210	20	0	0	0	0		237210	20	0	0		0			Maaşın Tevkifatının İrsalatı	
	40888	4	0	0	0	0		40888	4	0	0		0			Maarif-i Hassa İanesi	
	31359	29	0	0	0	0		31359	29	0	0		0			Menafi (Yararlı) Hassa İanesi	
	32028	30	0	0	0	0		32028	30	0	0		0			Reddiyat	
	0		0	0	0	0		0		0	0		0			Hesabi Cariye (Cari Hesap)	
	1109744		140000	0	0	0		969744	19	0	1500000					Sarf-ı Emr Olunan Meblağ	
	8166659	19	140000	0	0	0		8026659	19	0	1500000					<b>Yekun</b>	
	1330637	17						1330637	17							Sene-i Gayesinde Mevcud	
	34569548	38	300163	36	429187	25	660555	24	4321998	34	28857642	39	784396	20	31586841	16	<b>CÜMLE-İ YEKUN</b>

Kudus-ü Şerif		BELGE NO:46										Sayfa No:84					
VARİDAT																	
MÜLAHAZAT	TAHŞİLAT						TAHAKKUKAT				ESAME-İ HESABAT	Numara					
	YEKUN	SENE-İ SABİKA	SENE-İ 1305	SENE-İ 1306	SENE-İ 1307	SENE-İ 1308	SENE-İ SABİKADAN	SALHALARIN									
													Varidat				
	3984892	22	176201	16	54228	38	86083	18	334811	3	3333567	17	0	4132361	Emlak ve Akar Vergisi	1	
	180311	24	10362		2021	10	3303	25	19318		145306	14	0	245898	25 Temettü Vergisi	2	
	544430	36	1120	35	1841		7858	20	48200	2	485410	19	0	638159	17 Bedeli Askeriye	3	
	1002562	14	1044	39	2690	20	6823	10	1412	20	981591	5	0	992580	20 Ağnam Vergisi	4	
	541	20	0		0		0		1	20	540		0	862	20 Canavar Vergisi	5	
	0		0		0		0		0		0		0	0	Deve Resmi	6	
	4944836	15	21734	30	21265	6	222063	6	464008	21	4215764	32	0	5407242	9 Maktu'an İhale Kılınan Aşar Bedeli	7	
	463970	29	411560	30	15026	3	770	2	492		36121	34	34161	1	52284	36 Emanet-i İdare Olunan Aşar Hasılatı	8
	13500		0		0		0		1333		12167		0	17284	Emlak-ı Miriye'nin Mauccel ve İhbar Hasılatı	9	
	0		0		0		0		0		0		0	0	Sayd-ı Bahri (Balık Avcılığı)	10	
	0		0		0		0		0		0		0	0	Sayd-ı Berri (Kara avcılığı)	11	
	174820	15	0		1116		869	30	14335		158499	25	0	194297	20 Rüşum -i Mütenevvia	12	
	0		0		0		0		0		0		0	0	Orman Hakkı Ve Kereste ve Yol Resimleri	13	
	0		0		0		0		0		0		0	0	Envai Maden	14	
	195756	29	0		0		0		0		195756	29	0	195756	29 Emlak ve Tapu Harçları	15	
	221481	29	0		0		0		0		221481	29	0	221481	29 Mahkeme Harçları	16	
	171848	8	0	25	587	32	3023	14	9411	2	155309	15	9422	2	155309	15 Hasılatı Müteferrik	17
	401748	11	401748	11	0		0		0		0		0	0	Sene-i Atike Bakayası	18	
	12300701	12	1036278	26	98776	29	330795	5	893334	3	9941516	29	43583	3	12253508	20 Yekun	
	0		0		0		0		0		0		0	0	Hesab-ı Cariden (Cari Hesap)	19	
	59190	36	0		0		0		0		59190	36	0	59190	36 Maaşat Tevkifatı	20	
	71798	21	12687	37	1184	10	2053	20	9014	19	46858	15	0	80897	8 Maarif-i Hassa İanesi	21	
	20194	15	16023	35	0		91	30	73	30	4005		0	5229	Menafı (Yararlı) Hassa İanesi	22	
	22814	39	0		0		0		0		22814	39	0	0	Emanet	23	
	18283	30	0		0		0		0		18283	30	0	0	İstirdadat	24	
	6000		0		0		0		0		6000		0	0	Eşhas (şahıslar) Zimmimiye	25	
	0		0		0		0		0		0		0	0	Kabız Emir Olunan Meblağ	26	
	198282	21	28711	32	1184	10	2145	10	9088	9	157153		0	145317	4 Yekun		
	423729	20									423729	20			Sene-i İbtidasında Mevcud	27	
	12922713	13	1064990	18	99960	39	332940	15	902422	12	10522399	9	43583	3	12398825	24 CÜMLE-İ YEKUN	



Sayfa No:85		BELGE NO:46										Mutasarrıflığı						
MESARİFAT																		
MÜLAHAZAT	TE'DİYAT						TAHAKKUKAT				ESAME-İ HESABAT	Numara						
	YEKUN	SENE-İ SABİKA	SENE-İ 1305	SENE-İ 1306	SENE-İ 1307	SENE-İ 1308	SENE-İ SABİKADAN	SALHALARIN										
	123227	0	0	0	6905	116322	0	133274	7	Şerhiye	1							
	404730	20	500	1263	2000	37887	38	363078	32	11901	28	387600	30	Dahiliye	2			
	203397	35	0	0	0	22567	180830	35	2388	206792	30	Adliye	3					
	0	0	0	0	0	0	0	0	0	0	0	Maarif	4					
	0	0	0	0	0	0	0	0	0	0	0	Nafia	5					
	254086	33	9653	2	0	1443	5	18131	20	224859	6	636	20	248575	16	Maliye	6	
	331281	34	0	4821	2194	15	73989	37	250276	21	2908	18	326741	Maaşat-ı Zatiye	7			
	0	0	0	0	0	0	0	0	0	0	0	0	0	Ağsar	8			
	0	0	0	0	0	0	0	0	0	0	0	0	0	Orman ve Maden	9			
	0	0	0	0	0	0	0	0	0	0	0	0	0	Vergi Emaneti	10			
	2834	0	0	1420	1414	0	4334	5168	Esham-ı Mütenevvia	11								
	1319558	2	10153	2	6084	31	7057	20	160895	15	1135367	14	22168	26	1308152	3	Yekun	
																		Havalat
	532850	0	0	0	12500	520350	0	650000	Hazine-i Hassa Şahane	12								
	3098922	2	251368	20	19754	327053	20	372046	2128700	2	150000	2432744	Nizamiye	13				
	415041	30	0	0	55000	40586	30	319455	200000	335149	Bahriye	14						
	6731	20	3095	85	20	551	3000	0	0	0	Tobhane	15						
	1141467	0	0	36000	219529	30	884937	10	166858	30	1006992	20	Jandarma	16				
	98850	29	0	0	0	8703	20	90147	9	0	101759	Zaptiye	17					
	0	0	0	0	0	0	0	0	0	0	0	Posta ve Telgraf	18					
	0	0	0	0	0	0	0	0	0	1100	Sihhiye	19						
	2203040	9	0	0	0	0	2203040	9	0	0	Müstekrizat	20						
	481328	35	16455	30	9098	10	10838	10	143091	301845	25	0	3425364	Havalat-ı Müteferrik	21			
	0	0	0	0	0	0	0	0	0	0	0	0	Sene-i Atike Duyun	22				
	7977232	5	270919	10	28937	30	429442	30	799457	6448475	15	516858	30	7953108	20	Yekun		
	0	0	0	0	0	0	0	0	0	0	0	0	0	Eşhas (şahslar) Zimmimiye	23			
	0	0	0	0	0	0	0	0	0	0	0	0	0	Mesarifat-ı Mübrem	24			
	3179481	16	0	0	0	0	3179481	16	0	0	0	İrsalat	25					
	60132	11	0	0	0	0	60132	11	0	0	0	Maaşın Tevkifatının İrsalatı	26					
	46673	0	0	0	0	0	46673	0	0	0	0	Maarif-i Hassa İanesi	27					
	18512	32	0	0	0	0	18512	32	0	0	0	Menafi (Yararlı) Hassa İanesi	28					
	23910	27	0	0	0	0	23910	27	0	0	0	Reddiyat	29					
	0	0	0	0	0	0	0	0	0	0	0	0	Hesabı Cariye (Cari Hesap)	30				
	0	0	0	0	0	0	0	0	0	573377	Sarf-ı Emr Olunan Meblağ	31						
	3328710	6	0	0	0	0	3328710	6	0	573377	Yekun							
	297213						297213					Sene-i Gayesinde Mevcud	32					
	12922713	13	281072	12	35022	21	436500	10	960352	15	11209765	35	539027	16	9834637	23	CÜMLE-İ YEKUN	

Kastamonu										BELGE NO:47					Sayfa No:86				
VARİDAT																			
MÜLAHAZAT	TAHSİLAT										TAHAKKUKAT				ESAME-İ HESABAT	Numara			
	YEKUN	SENE-İ SABIKA	SENE-İ 1305	SENE-İ 1306	SENE-İ 1307	SENE-İ 1308	SENE-İ SABIKADAN	SALHALARIN											
																		Varidat	
	11958627	14-	372233	25	129171	39	367865	4	983963	24	10105393	2-	0	12163436				Emlak ve Akar Vergisi	1
	2382397	23	80185	18	87142	39	113300	11	428002	12	1673766	23	0	2834965				Temettü Vergisi	2
	378150	31	14611	20	12325	7	28672	7	71846	18-	250698	18-	0	413588				Bedeli Askeriye	3
	5109281	5	7454	20	4449	30	8066		8244	15	5081066	20	0	5081066	20			Ağnam Vergisi	4
	0		0		0		0		0		0		0	0				Canavar Vergisi	5
	0		0		0		0		0		0		0	0				Deve Resmi	6
	11738740	8	86510	30	94388	11	175348	4	2905992	34	8476500	9	0	13222601				Maktu'an İhale Kılınan Aşar Bedeli	7
	1048115	37	245990	38	159936	26	91082	23	503468	31	47636	39	0	47636	39			Emanet-i İdare Olunan Aşar Hasılatı	8
	32007	20	2931	5	3602	30	6173	30	6421	5	12878	30	25463	22	12878	30		Emlak-ı Miriyenin Mauceel ve İhbar Hasılatı	9
	0		0		0		0		0		0		0	0				Sayd-ı Bahri (Balık Avcılığı)	10
	5		0		0		0		0	5	0		0	5				Sayd-ı Berri (Kara avcılığı)	11
	361219	28	4605		7530	35	18697	10	50623	10	279763	8	0	396841				Rüsum -i Mütenevvia	12
	2475194	13	0		0		0		0	2475194	13	0		2475194	13			Orman Hakkı Ve Kereste ve Yol Resimleri	13
	160		0		0		0		0	160		0		160				Envai Maden	14
	977637	17	0		0		0		0	977637	17	0		977637	17			Emlak ve Tapu Harçları	15
	698864	30	0		0		0		0	698864	30	0		698864	30			Mahkeme Harçları	16
	647961	31	56383	18	3110	5	4544	21	10159	31	573764	1	10159	31	573764	1		Hasılatı Müteferrik	17
	217983		217983		0		0		0	0	0		0	0				Sene-i Atike Bakayası	18
	38026349	22-	1088889	19	501658	22	813749	30	4968722	20-	30653329	11	35623	13	38898638	30		Yekun	
	0		0		0		0		0	0	0		0	0				Hesab-ı Cariden (Cari Hesap)	19
	294464	33	0		0		0		0	294464	33	0		294464	33			Maaşat Tevkifatı	20
	190267	28	16368	32	4797	8	3163	38	9164	32	156772	38	16333	38	156772	38		Maarif-i Hassa İanesi	21
	35665	25	25800	5	4681	2	67	25	2285	30	2831	3	20382	7	2831	3		Menafî (Yararlı) Hassa İanesi	22
	226604	14	0		0		0		0	226604	14	0		0				Emanet	23
	76072	1	0		0		0		0	76072	1	0		0				İstirdadat	24
	242213	9	0		0		0		0	242213	9	0		0				Eşhas (şahıslar) Zimmimiye	25
	63048	20	0		0		0		0	63048	20	0		63048	20			Kabzi Emir Olunan Meblağ	26
	1128336	10	42168	37	9478	10	3131	23	11450	22	1062006	38	36716	5	517117	14		Yekun	
	1503595	34	0		0		0		0	1503595	34	0		0				Sene-i İbtidasında Mevcud	27
	40658281	26-	1131058	16	511136	32	816981	13	4980173	2-	33218932	3	72339	18	39415756	4		CÜMLE-İ YEKUN	

Sayfa No:87		BELGE NO:47										Vilayeti						
MESARİFAT																		
MÜLAHAZAT	TE'DİYAT								TAHAKKUKAT				ESAME-İ HESABAT	Numara				
	YEKUN	SENE-İ SABİKA	SENE-İ 1305	SENE-İ 1306	SENE-İ 1307	SENE-İ 1308	SENE-İ SABİKADAN	SALHALARIN										
	466212	26	109	5347	20	3341	53405	33	404009	13	17551	33	449438	25	Şeriye	1		
	1937340	3	10347	10	39102	10	231	20	210848	36	1676810	16	72852	37	1822542	17	Dahiliye	2
	1009649		1560		380		616		112996	15	894096	25	8423	20	1010854	23	Adliye	3
	133		133		0		0		0		0		0		0		Maarif	4
	809403	28	4642		684		0		804077	28	0		804077	28	0		Nafia	5
	1975445	30	272771	26	10359	10	7229	32	177291	14	1507793	28	22111	33	1594220	9	Maliye	6
	993746	33	0		32519	15	41537	30	275924	23	643765	5	0		1010751	20	Maaşat-ı Zatiye	7
	7158		7158		0		0		0		0		0		0		Ağsar	8
	0		0		0		0		0		0		0		0		Orman ve Maden	9
	2534	30	2534	30	0		0		0		0		0		0		Vergi Emaneti	10
	787073	22	147878	34	39766	39	69675	23	189974	14	339777	32	0		714024		Esham-ı Mütenevvia	11
	7988697	12	447134	20	128159	5	122631	25	1824519	3	5466252	39	925017	32	6601831	14	<b>Yekun</b>	
																	<b>Havalat</b>	
	1306547	16	0		0		12912		119713	20	1173921	36	0		1550000		Hazine-i Hassa Şahane	12
	6192772	30	603584	21	235195	29	149171	20	441533	10	4763187	30	930231	10	6454706		Nizamiye	13
	4992732	25	523203		39996	20	47654		1281988	20	3099890	25	1204808		3653532	20	Bahriye	14
	645018	10	24471	20	20010		22151	30	70268	20	508116	20	0		613533		Tobhane	15
	1662424	23	10250		16000		0		238201	25	1397972	38	390		1616211		Jandarma	16
	56108	15	0		0		0		15	49678		0		60594		0	Zaptiye	17
	0		0		0		0		0	0		0		0		0	Posta ve Telgraf	18
	2658		0		0		0		1158	1500		0		3000		0	Sihhiye	19
	1269000		0		0		0		235000	1034000		0		2109000		0	Müstekrizat	20
	1826795	18	167583	20	61565	13	140417	10	450159	26	1007069	26	0		912791	30	Havalat-ı Müteferrik	21
	296		296		0		0		0	0		0		0		0	Sene-i Atike Duyun	22
	17954353	17	1329388	21	372168	22	372106	20	2844453	16	13035337	18	2135429	10	16973368	10	<b>Yekun</b>	
	460977	9	0		0		0		0	460977	9	0		0		0	Eşhas (şahıslar) Zimmimiye	23
	0		0		0		0		0	0		0		0		0	Mesarifat-ı Mübrem	24
	12153334	21	0		0		0		0	12153334	21	0		0		0	İrsalat	25
	271375	30	0		0		0		0	271375	30	0		0		0	Maaşın Tevkifatının İrsalatı	26
	127166		0		0		0		0	127166		0		0		0	Maarif-i Hassa İanesi	27
	45865	25	0		0		0		0	45865	25	0		0		0	Menafi (Yararlı) Hassa İanesi	28
	275139	7	0		0		0		0	275139	7	0		0		0	Reddiyat	29
	0		0		0		0		0	0		0		0		0	Hesabi Cariye (Cari Hesap)	30
	131600		0		0		131150		0	450		0		450		0	Sarf-ı Emr Olunan Meblağ	31
	13465458	32	0		0		131150		0	13334308	32	0		450		0	<b>Yekun</b>	
	1249771	25-	0		0		0		0	1249771	25-	0		0		0	Sene-i Gayesinde Mevcud	32
	40658281	26-	1776523	1	501026	27	626088	5	4668972	19	33085671	14-	3060447	1	23575649	24	<b>CÜMLE-İ YEKUN</b>	

Kosova		BELGE NO:48										Sayfa No:88						
VARİDAT																		
MÜLAHAZAT	TAHSİLAT						TAHAKKUKAT				ESAME-İ HESABAT	Numara						
	YEKUN	SENE-İ SABİKA	SENE-İ 1305	SENE-İ 1306	SENE-İ 1307	SENE-İ 1308	SENE-İ SABİKADAN	SALHALARIN	SENE-İ SABİKADAN	SALHALARIN								
													Varidat					
	6447154	6	180265	39	168060	23	344585	11	870512	23	4883729	30	6562385	Emlak ve Akar Vergisi	1			
	1892395	7	47664	19	26197	30	38653	36	127121	30	1652757	12	1907244	Temettü Vergisi	2			
	6746488	38	77731	22	78306	3	169610		614544	15	5806296	38	6940436	Bedeli Askeriye	3			
	6202179	11	50147	26	20700		36227	3	68391	7	6026713	15	6292804	Ağnam Vergisi	4			
	318895	30	26365	27	4249	20	7712		14235	10	266333	13	296550	Canavar Vergisi	5			
	0		0		0		0		0		0		0	Deve Resmi	6			
	18715373	20	223975	22	149637	6	304021	38	4550711	15	13487027	19	22493265	Maktu'an İhale Kilinan Aşar Bedeli	7			
	636065	8	233131	18	4869	35	4679	31	50582	5	342801	39	47200	39	539140	4 Emanet-i İdare Olunan Aşar Hasılatı	8	
	102552	10	0		13613	10	15212	10	14525	15	59201	15	1318	10	60914	6 Emlak-ı Miriyenin Mauccel ve İhbar Hasılatı	9	
	0		0		0		0		0		0		0		0	Sayd-ı Bahri (Balık Avcılığı)	10	
	0		0		0		0		0		0		0		0	Sayd-ı Berri (Kara avcılığı)	11	
	591447	26	9452		2295	35	15675	10	34605	13	529419	8			549954	20 Rüşm-ı Mütenevvia	12	
	237546	39	0		0		0		0		237546	39			237546	39 Orman Hakkı Ve Kereste ve Yol Resimleri	13	
	22436	7	0		0		0		0		22436	7			22436	7 Envai Maden	14	
	1131441	39	0		0		0		0		1131441	39			1131441	39 Emlak ve Tapu Harçları	15	
	530211	13	0		0		0		0		530211	13			530211	13 Mahkeme Harçları	16	
	1033478		24603	30	0		0		154977	3	853897	7	115669	30	854697	37 Hasılatı Müteferrik	17	
	325485	31	325485	31													Sene-i Atike Bakayası	18
	44933152	5	1198823	34	467930	2	936377	19	6500206	16	35829814	14	164188	39	48419027	5 Yekun		
	0																Hesab-ı Cariden (Cari Hesap)	19
	298356	3									298356	3			298356	3 Maaşat Tevkifatı	20	
	175415	18	41287	22	6196	7	6656	20	12102	3	109173	6			105873	27 Maarif-i Hassa İanesi	21	
	35290	15	32337	14	428	4					2524	37			1951	37 Menafi (Yararlı) Hassa İanesi	22	
	280901	12									280901	12					Emanet	23
	19050	1									19050	1					İstirdadat	24
	34406										34406						Eşhas (şahıslar) Zimmimiye	25
	1742	30									1742	30			1742	30 Kabzı Emir Olunan Meblağ	26	
	845161	39	73624	36	6624	11	6656	20	12102	3	746154	9			407924	17 Yekun		
	984847	9									984847	9					Sene-i İbtidasında Mevcud	27
	46763161	13	1272448	30	474554	13	943033	39	6512308	19	37560815	32	164188	39	48826951	22 CÜMLE-İ YEKUN		

Sayfa No:89		BELGE NO:48										Vilayeti						
MESARİFAT																		
MÜLAHAZAT	TE'DİYAT								TAHAKKUKAT				ESAME-İ HESABAT	Numara				
	YEKUN	SENE-İ SABİKA	SENE-İ 1305	SENE-İ 1306	SENE-İ 1307	SENE-İ 1308	SENE-İ SABİKADAN	SALHALARIN										
	499810	30	750	0	5000	48461	445599	30	5567	9	489876	35	Şeriyeye	1				
	2051180	3	4481	3	4996	24	6990	20	194621	32	1840090	4	25122	19	2012933	19	Dahiliye	2
	1161848	39	2466	396	2079	119030	24	1037877	15	2195	30	1200431	33	Adliye	3			
	1768		128	1640	0	0	0	0	0	0	0	0	Maarif	4				
	80599	30	1310	10	11638	30	0	62500	5150	30	62500	0	Nafia	5				
	1487194	4	1420	0	14285	30	100557	16	1370930	38	15165	28	1503078	17	Maliye	6		
	259271	32	9952	14	2135	2	4252	10	39737	19	203194	27	0	221057	33	Maaşat-ı Zatiye	7	
	3560	10	3560	10	0	0	0	0	0	0	0	0	Ağşar	8				
	0		0	0	0	0	0	0	0	0	0	0	Orman ve Maden	9				
	0		0	0	0	0	0	0	0	0	0	0	Vergi Emaneti	10				
	51985	10	3450	1378	2222	20	9497	30	35437	0	69101	Esham-ı Mütenevvia	11					
	5597218	38	27517	37	22184	16	34830	574406	1	4938280	24	110551	6	5496479	17	<b>Yekun</b>		
																<b>Havalat</b>		
	0		0	0	0	0	0	0	0	0	0	0	Hazine-i Hassa Şahane	12				
	26835657	4	358132	32	89506	153027	12	4229408	14	22005582	26	0	26511556	Nizamiye	13			
	1898000		0	0	0	646935	1251065	560000	1387331	Bahriye	14							
	7190		306	0	0	820	6064	0	2180	Tobhane	15							
	4066045	15	129723	5	4636	107365	10	528513	20	3295807	20	0	3821757	10	Jandarma	16		
	172663	33	0	0	0	12671	20	159992	13	0	186022	Zaptiye	17					
	0		0	0	0	0	0	0	0	0	0	0	Posta ve Telgraf	18				
	0		0	0	0	0	0	0	0	0	0	0	Sıhhiye	19				
	0		0	0	0	0	0	0	0	0	0	0	Müstekrizat	20				
	878732	13	11214	10	15160	10	22438	5	252738	26	577181	2	0	1386455	Havalat-ı Müteferrik	21		
	32354	35	32354	35					0	0	0	0	Sene-i Atike Duyun	22				
	33890643	20	531731	2	109302	10	282830	27	5671087	27295692	21	560000	33295301	10	<b>Yekun</b>			
	30316	30							30316	30			Eşhas (şahıslar) Zimmimiye	23				
	0								0				Mesarifat-ı Mübrem	24				
	5124204	7							5124204	7			İrsalat	25				
	296966	9							296966	9			Maaşın Tevkifatının İrsalatı	26				
	191300	20							191300	20			Maarif-i Hassa İanesi	27				
	52183	20							52183	20			Menafi (Yararlı) Hassa İanesi	28				
	255598	4							255598	4			Reddiyat	29				
	0								0				Hesabı Cariye (Cari Hesap)	30				
	94151								94151			94150	10	Sarf-ı Emr Olunan Meblağ	31			
	6044719	20							6044719	20		94150	10	<b>Yekun</b>				
	1230579	15							1230579	15				Sene-i Gayesinde Mevcud	32			
	46763161	13	559248	39	131486	26	317660	27	6245493	1	39509272	670551	6	38885930	37	<b>CÜMLE-İ YEKUN</b>		

Konya		BELGE NO:49										Sayfa No:90					
VARİDAT																	
MÜLAHAZAT	TAHSİLAT						TAHAKKUKAT				ESAME-İ HESABAT	Numara					
	YEKUN	SENE-İ SABİKA	SENE-İ 1305	SENE-İ 1306	SENE-İ 1307	SENE-İ 1308	SENE-İ SABİKADAN	SALHALARIN									
													Varidat				
	9258929	21	401542	5	299511	19	555474	39	2172825	4	5829575	34	0	8816481	Emlak ve Akar Vergisi	1	
	3657833	38	94194	31	80249	26	140357	25	446373	21	2896658	15	0	5886797	Temettü Vergisi	2	
	672938	11	33178	10	3578	25	17598	38	90983	13	527599	5	0	1348152	Bedeli Askeriye	3	
	12034591	37	116864	35	86952	15	119927	20	249116	30	11461730	17	0	11782256	Ağnam Vergisi	4	
	713		0		0		0		0		713		0	713	Canavar Vergisi	5	
	0		0		0		0		0		0		0	0	Deve Resmi	6	
	13821690	27	390072		228690	22	224137	26	2209925	1	10768865	18	0	16702350	Maktu'an İhale Kılınan Aşar Bedeli	7	
	615832	37	74402	36	65109	39	109726	20	92605	22	273988		918089	273988	Emanet-i İdare Olunan Aşar Hasılatı	8	
	18943		852		0		200		4147		13744		4147	13744	Emlak-ı Miriyenin Mauccel ve İhbar Hasılatı	9	
	396		0		0		0		0		396		0	396	Sayd-ı Bahri (Balık Avcılığı)	10	
	200		0		0		0		0		200		0	200	Sayd-ı Berrî (Kara avcılığı)	11	
	307651	6	6067		2726	20	7608	34	40670	36	250577	31	40670	36	250577	Rüsum -ı Mütenevvia	12
	1632956	4	0		0		0		0		1632956	4	0	1632956	Orman Hakkı Ve Kereste ve Yol Resimleri	13	
	0		0		0		0		0		0		0	0	Envai Maden	14	
	1072651	15	0		0		0		0		1072651	15	0	1072651	Emlak ve Tapu Harcları	15	
	672815	16	0		0		0		0		672815	16	0	672815	Mahkeme Harcları	16	
	396228	35	24800		7619	37	11205	20	29737	20	322865	38	29857	20	322865	Hasılatı Müteferrik	17
	202267	34	202267	34	0		0		0		0		0	0	Sene-i Atike Bakayası	18	
	44366640	1	1344241	31	774439	3	1186237	22	5336384	27	35725336	38	992764	16	48776943	<b>Yekun</b>	
	0		0		0		0		0		0		0		Hesab-ı Cariden (Cari Hesap)	19	
	290861	12	0		0		0		0		290861	12	0	291137	7 Maaşat Tevkifatı	20	
	111427	18	11557	21	723	35	1321	15	6557	20	91267	7	0	153924	8 Maarif-i Hassa İanesi	21	
	22757	8	22499		257	25	0		0		0		0	0	Menafi (Yararlı) Hassa İanesi	22	
	565484		0		0		0		0		565484		0	0	Emanet	23	
	63567		0		0		0		0		63567		0	0	İstirdadat	24	
	2222320		0		0		0		0		2222320	17	0	0	Eşhas (şahıslar) Zimmimiye	25	
	2550		0		0		0		0		2550		0	2550	Kabzi Emir Olunan Meblağ	26	
	3278967	15	34057	4	981	20	1321	15	6557	20	3206049	36		447611	15 <b>Yekun</b>		
	5175329	17	0		0		0		0		5175329	17	0	0	Sene-i İbtidasında Mevcud	27	
	52820936	33	1378298	35	775420	23	1187558	37	5342942	7	44136716	11	992764	16	49224554	39 <b>CÜMLE-İ YEKUN</b>	

Sayfa No:91		BELGE NO:49										Vilayeti					
MESARİFAT																	
MÜLAHAZAT	TE'DİYAT							TAHAKKUKAT				ESAME-İ HESABAT	Numara				
	YEKUN	SENE-İ SABİKA	SENE-İ 1305	SENE-İ 1306	SENE-İ 1307	SENE-İ 1308	SENE-İ SABİKADAN	SALHALARIN									
534712	14	0	0	0	45869	8	488843	6	0	410544	Şeriye	1					
1616142	6	5167	5	1328	30	3513	5	188622	30	1417510	16	43466	5	1585441	8	Dahiliye	2
1287962	31	2704		6010		8549	30	195495	35	1075203	6	15554	10	1157681	6	Adliye	3
400		400		0		0		0		0		0		0		Maarif	4
445		45		400		0		0		0		0		0		Nafia	5
2613804	6	17692	20	28524	29	21272	5	314187	29	2231597	3	28039		2365410		Maliye	6
558457	26	1684	30	1823		4923	2	106563	14	443463	20	0		680698		Maaşat-ı Zatiye	7
0		0		0		0		0		0		0		0		Ağşar	8
16868	30	16868	30	0		0		0		0		0		0		Orman ve Maden	9
3205	20	3205	20	0		0		0		0		0		0		Vergi Emaneti	10
969857	23	101084	11	46441	11	70703	32	415754	35	335873	14	0		1436		Eşham-ı Mütenevvia	11
7601855	36	148851	36	84527	30	108961	34	1267023	31	5992490	25	87059	15	6201210	14	<b>Yekun</b>	
																<b>Havalat</b>	
1949474		0		16273		0		72280		1860921		0		1750000		Hazine-i Hassa Şahane	12
6205284		488373	5	256419	10	158494	25	924481	15	4377515	25	313075		7302065		Nizamiye	13
1569254	30	209		0		1174		521802		1046069	30	400000		573617		Bahriye	14
1204776		7772	10	2054	10	233780	10	394986	10	566183		0		1900700		Tobhane	15
2881813	15	0		3874	2	36197	2	490407	1	2351335	10	537306	20	3293048		Jandarma	16
47082	29	0		0		0		11922	30	35159	39	0		43327		Zaptiye	17
0		0		0		0		0		0		0		0		Posta ve Telgraf	18
0		0		0		0		0		0		0		0		Sıhhiye	19
0		0		0		0		0		0		0		0		Müstekirzat	20
1658881	38	57701	32	25431	30	68524	35	365320	9	1141903	12	0		2518884	16	Havalat-ı Mütferrik	21
0		0		0		0		0		0		0		0		Sene-i Atike Duyun	22
15516566	32	554056	7	304052	12	498170	32	2781199	25	11379087	36	950381	20	17381641	16	<b>Yekun</b>	
727783	10	0		0		0		0		727783	10	0		0		Eşhas (şahıslar) Zimmimiye	23
0		0		0		0		0		0		0		0		Mesarifat-ı Mübrem	24
23274001	4	0		0		0		0		23274001	4	0		0		İrsalat	25
290085	26	0		0		0		0		290085	26	0		0		Maaşin Tevkifatının İrsalatı	26
135499	30	0		0		0		0		135499	30	0		0		Maarif-i Hassa İanesi	27
61216	18	0		0		0		0		61216	18	0		0		Menafi (Yararlı) Hassa İanesi	28
387927	36	0		0		0		0		387927	36	0		0		Reddiyat	29
0		0		0		0		0		0		0		0		Hesabı Cariye (Cari Hesap)	30
186373	30	0		0		0		0		186373	30	0		186373	30	Sarf-ı Emr Olunan Meblağ	31
25062887	34	0		0		0		0		25062887	34			186373	30	<b>Yekun</b>	
4639626	11	0		0		0		0		4639626	11			0		Sene-i Gayesinde Mevcud	32
52820936	33	702908	3	388580	2	607132	26	4048223	16	47074092	26	1037440	35	23769225	20	<b>CÜMLE-İ YEKUN</b>	

Gird		BELGE NO:50										Sayfa No:92					
VARİDAT																	
MÜLAHAZAT	TAHŞİLAT								TAHAKKUKAT		ESAME-İ HESABAT	Numara					
	YEKUN	SENE-İ SABİKA	SENE-İ 1305	SENE-İ 1306	SENE-İ 1307	SENE-İ 1308	SENE-İ SABİKADAN	SALHALARIN									
												Varidat					
	292447	14	2584	38	5260	23	8782	8	91374	15	184445	10	302823	25	Emlak ve Akar Vergisi	1	
															Temettü Vergisi	2	
															Bedeli Askeriye	3	
															Ağnam Vergisi	4	
															Canavar Vergisi	5	
															Deve Resmi	6	
	8997926	32	54262	23	167047	20	468323	11	3095120	26	5213172	32	10082186	2	Maktu'an İhale Kılınan Aşar Bedeli	7	
															Emanet-i İdare Olunan Aşar Hasılatı	8	
	28799	30	0		0		0		22061	30	6738		34516	30	Emlak-ı Miriyenin Mauccel ve İhbar Hasılatı	9	
	103480		0		0		0		103480				103480		Sayd-ı Bahri (Balık Avcılığı)	10	
	0														Sayd-ı Berri (Kara avcılığı)	11	
	148435	5							7708	25	140726	20			Rüsum -ı Mütenevvia	12	
	0														Orman Hakkı Ve Kereste ve Yol Resimleri	13	
	7125	10									7125	10		7125	10	Envai Maden	14
	0														Emlak ve Tapu Harçları	15	
	453981	31									453981	31		453981	31	Mahkeme Harçları	16
	1239824	13				54856			183050	18	1001917	35		1309646	38	Hasılatı Mütferrik	17
	0														Sene-i Atike Bakayası	18	
	11272020	15	56847	21	172308	3	531961	19	3399315	34	7111587	18		12435343	16	Yekun	
															Hesab-ı Cariden (Cari Hesap)	19	
	21614	20									21614	20		21614	20	Maaşat Tevkifatı	20
	0														Maarif-i Hassa İanesi	21	
	0														Menafi (Yararlı) Hassa İanesi	22	
	50										50				Emanet	23	
															İstirdadat	24	
															Eşhas (şahıslar) Zimmimiye	25	
	1739547	20							248900		1490647	20		1490647	20	Kabzi Emir Olunan Meblağ	26
	1761212								248900		1512312			1512262		Yekun	
	1417923	1									1417923	1			Sene-i İbtidasında Mevcud	27	
	14451155	16	56847	21	172308	3	531961	19	3648215	34	10041822	19		13947605	16	CÜMLE-İ YEKUN	



Sayfa No:93		BELGE NO:50										Vilayeti				
MESARİFAT																
MÜLAHAZAT	TE'DİYAT						TAHAKKUKAT			ESAME-İ HESABAT	Numara					
	YEKUN	SENE-İ SABİKA	SENE-İ 1305	SENE-İ 1306	SENE-İ 1307	SENE-İ 1308	SENE-İ SABİKADAN	SALHALARIN								
	0	0	0	0	0	0		0			Şeriyeye	1				
	3808536	35	189941	35542	30	87787	17	643917	34	2851347	34	4011129	34	Dahiliye	2	
	1985794	19	0	6019	4265	10	453376	15	1522133	34		2212603	14	Adliye	3	
	844801	33	0	163259	88756	16	274428	28	318357	29		894010	10	Maarif	4	
	178162	36	0	0	0	2932	20	175230	16			474184	16	Nafia	5	
	332556		0	1260	0	23800		307496				356396		Maliye	6	
	0		0	0	0	0		0				0		Maaşat-ı Zatiye	7	
	0		0	0	0	0		0				0		Ağşar	8	
	0		0	0	0	0		0				0		Orman ve Maden	9	
	0		0	0	0	0		0				0		Vergi Emaneti	10	
	0		0	0	0	0		0				0		Eşham-ı Mütenevvia	11	
	7149852	3	189941	206080	30	180809	3	1398455	17	5174565	33	0	7948323	34	<b>Yekun</b>	
														Havalat		
														Hazine-i Hassa Şahane	12	
														Nizamiye	13	
												28464		Bahriye	14	
												13802	20	Tobhane	15	
	4549992	30	6021	30	167694	20	15640	20	1325901	2	3034734	38	4385678	Jandarma	16	
														Zaptiye	17	
														Posta ve Telgraf	18	
														Sıhhiye	19	
														Müstekrizat	20	
												131074		Havalat-ı Müteferrik	21	
												0		Sene-i Atike Duyun	22	
	4549992	30	6021	30	167694	20	15640	20	1325901	2	3034734	38	4559018	20	<b>Yekun</b>	
														Eşhas (şahıslar) Zimmimiye	23	
														Mesarifat-ı Mübrem	24	
														İrsalat	25	
	21374	20								21374	20			Maaşın Tevkifatının İrsalatı	26	
														Maarif-i Hassa İanesi	27	
														Menafi (Yararlı) Hassa İanesi	28	
	9070	10								9070	10			Reddiyat	29	
														Hesabı Cariye (Cari Hesap)	30	
	705479	25		36978	20	0		33987	30	634513	15		812510	10	Sarf-ı Emr Olunan Meblağ	31
	735924	15		36978	20	0		33987	30	664958	5		812510	10	<b>Yekun</b>	
	2015386	8								2015386	8			Sene-i Gayesinde Mevcud	32	
	14451155	16	195962	30	410753	30	196449	23	2758344	9	10881055	4	0	13319852	24	<b>CÜMLE-İ YEKUN</b>

Manastır		BELGE NO:51										Sayfa No:94						
VARİDAT																		
MÜLAHAZAT	TAHŞİLAT							TAHAKKUKAT				ESAME-İ HESABAT	Numara					
	YEKUN	SENE-İ SABİKA	SENE-İ 1305	SENE-İ 1306	SENE-İ 1307	SENE-İ 1308	SENE-İ SABİKADAN	SALHALARIN										
														Varidat				
	7072891	37	265472	30	154320	10	162016	21	761481	25	5729600	31	0	7017487	21	Emlak ve Akar Vergisi	1	
	2780249	36	69035	26	28264	18	53520	33	145236	31	2484192	8	0	2783809	20	Temettü Vergisi	2	
	9209092	17	73632	25	28756	25	57291	39	295743	31	8753667	17	0	9416878	18	Bedeli Askeriye	3	
	7842999	23	24303	30	7973	15	18671	15	40393	20	7751657	23	0	7898290	20	Ağnam Vergisi	4	
	397837	13	8223	3	1570		3284	10	26337	30	358422	10	0	416030		Canavar Vergisi	5	
	0		0		0		0		0		0		0	0		Deve Resmi	6	
	13312384	14	326030	34	212601	19	151910	24	3057673	25	9564166	32	0	20283244		Maktu'an İhale Kılınan Aşar Bedeli	7	
	78563	3	67908	4	509	27	5706	23	4438	29	0		23649	31	872	25	Emanet-İ İdare Olunan Aşar Hasılatı	8
	353570		13675	10	13469	10	23143	10	76454		226828	10	58231	15	285060		Emlak-ı Miriyeinin Mauccel ve İhbar Hasılatı	9
	0		0		0		0		0		0		0	0		Sayd-ı Bahri (Balık Avlığı)	10	
	0		0		0		0		0		0		0	0		Sayd-ı Berri (Kara avlığı)	11	
	493996	38	33850	35	19540	30	4014	30	58565		378025	23	617	20	485834		Rüsum -İ Mütenevvia	12
	396566	21	0		0		0		0		396566	21	0	396566	21	Orman Hakkı Ve Kereste ve Yol Resimleri	13	
	250		0		0		0		0		250		0	250		Envai Maden	14	
	1216831	1	0		0		0		0		1216831	1	0	1216831	1	Emlak ve Tapu Harcları	15	
	428088	36	0		0		0		0		428088	36	0	428088	36	Mahkeme Harcları	16	
	981294	10	175970	12	52370	9	19290	11	41132	28	692530	30	39667	23	675927	35	Hasılatı Müteferrik	17
	73879	6	73879	6	0		0		0		0		0	0		Sene-i Atike Bakayası	18	
	44638495	15	1131982	15	519377	3	498850	16	4507426	39	37980858	22	122166	9	51305170	37	<b>Yekun</b>	
																Hesab-ı Cariden (Cari Hesap)	19	
	279717										279717		0	279717		Maaşat Tevkifatı	20	
	161118	26	27901	3	2734	14	5105	20	10727	34	114649	35	0	180840	7	Maarif-i Hassa İanesi	21	
	35238	20	33686	20	0		0		0		1552		0	1552		Menafi (Yararlı) Hassa İanesi	22	
	258278	19	0		0		0		0		258278	19	0	0		Emanet	23	
	50645	9	0		0		0		0		50645	9	0	0		İstirdadat	24	
	310020	28	0		0		0		0		310020	28	0	0		Eşhas (şahıslar) Zimmimiye	25	
	25083	10	0		0		0		0		25083	10	0	25083	10	Kabız Emir Olunan Meblağ	26	
	1120101	32	61587	23	2734	14	5105	20	10727	34	1039946	21	0	487192	17	<b>Yekun</b>		
	2062938	30									2062938	30				Sene-i İbtidasında Mevcud	27	
	47821535	37	1193569	38	522111	17	503955	36	4518154	33	41083743	33	122166	9	51792363	14	<b>CÜMLE-İ YEKUN</b>	

Sayfa No:95		BELGE NO:51										Vilayeti						
MESARİFAT																		
MÜLAHAZAT	TE'DİYAT								TAHAKKUKAT			ESAME-İ HESABAT	Numara					
	YEKUN	SENE-İ SABİKA	SENE-İ 1305	SENE-İ 1306	SENE-İ 1307	SENE-İ 1308	SENE-İ SABİKADAN	SALHALARIN										
	388755	31	0	2000	3366	52115	2	331274	29	4706	27	372097	4	Şeriye	1			
	1954928	27	93379	5	25136	5	42203	31	318198	11	1476011	15	50674	26	1792905	11	Dahiliye	2
	988994	23	1238	20	2085	3492	10	157081	30	825097	3	5463	1094319	20	Adliye	3		
	96		96		0	0		0		0		0			0	Maarif	4	
	3691	20	3691	20	0	0		0		0		0			0	Nafia	5	
	1501034	36	2382	30	1385	3794	15	158539	39	1334932	32	24177	39	1523747	25	Maliye	6	
	192650	23	3677		486	2008	38	45040	28	141437	37	0	205317		Maaşat-ı Zatiye	7		
	150		150		0	0		0		0		0			0	Ağşar	8	
	0		0		0	0		0		0		0			0	Orman ve Maden	9	
	0		0		0	0		0		0		0			0	Vergi Emaneti	10	
	78425	10	2919	30	133	0		25452	15	49920	5	13058	44226		Esham-ı Mütenevvia	11		
	5108727	10	107534	35	31225	5	54865	14	756428	5	4158674	1	98080	12	5032612	20	<b>Yekun</b>	
																	<b>Havalat</b>	
	13300		0		0	13300		0		0		0			0	Hazine-i Hassa Şahane	12	
	24930900	33	405798	14	79694	30	282972	5	4540625	11	19621810	13	805044	34926462		Nizamiye	13	
	2435967		0		0	0		1755067		680900		236784	1298299			Bahriye	14	
	209791	20	465	20	332	200237	20	5593		3163		0	4483			Tobhane	15	
	3873436	30	0		0	10736	30	611456	20	3251243	20	8100	4094607	10	Jandarma	16		
	274424	25	0		0	0		40812		233612	25	0	300461			Zaptiye	17	
	0		0		0	0		0		0		0	0		0	Posta ve Telgraf	18	
	0		0		0	0		0		0		0	0		0	Sihhiye	19	
	1367500		0		0	0		10189		1357310	25	0	2700000			Müstekrizat	20	
	939333	14	68611	20	10108	30	24937	215929	29	619746	15	0	1090524			Havalat-ı Müteferrik	21	
	3230		3230													Sene-i Atike Duyun	22	
	34047884	2	478105	14	90136	532183	15	7179672	35	25767786	18	1049928	44414836	10	<b>Yekun</b>			
	318310	23								318310	23					Eşhas (şahıslar) Zimmimiye	23	
	0									0						Mesarifat-ı Mübrem	24	
	6106393	18								6106393	18					İrsalat	25	
	331116	38								331116	38					Maaşın Tevkifatının İrsalatı	26	
	111654	27								111654	27					Maarif-i Hassa İanesi	27	
	42142	11								42142	11					Menafî (Yararlı) Hassa İanesi	28	
	171365	3								171365	3					Reddiyat	29	
	0									0						Hesabı Cariye (Cari Hesap)	30	
	137900	10	3792	35						134107			134107	15	Sarf-ı Emr Olunan Meblağ	31		
	7218883	0	3792	35						7215090	15					<b>Yekun</b>		
	1446041	15								1446041	15					Sene-i Gayesinde Mevcud	32	
	47821535	37	589432	34	121361	5	587048	29	7936101	38587592	9	1148008	12	49581556	5	<b>CÜMLLE-İ YEKUN</b>		

Mamüretülaziz (Elazığ)		BELGE NO:52										Sayfa No:96				
VARİDAT																
MÜLAHAZAT	TAHSİLAT						TAHAKKUKAT				ESAME-İ HESABAT	Numara				
	YEKUN	SENE-İ SABİKA	SENE-İ 1305	SENE-İ 1306	SENE-İ 1307	SENE-İ 1308	SENE-İ SABİKADAN	SALHALARIN								
													Varidat			
	2815781	86877	25	36081	20	82822	18	322624	10	2287375	7	0	3129359	Emlak ve Akar Vergisi	1	
	1141946	15437	8	8288	16	34867	15	108902	8	974451	9	0	1904735	Temettü Vergisi	2	
	1264370	31751	22	3565	31	20522	37	186079	23	1022451	5	0	1718512	Bedeli Askeriye	3	
	1794190	11509	10	8092	30	15907	10	55536	5	1703145	5	0	2268623	Ağnam Vergisi	4	
	0	0		0		0		0		0		0	0	Canavar Vergisi	5	
	0	0		0		0		0		0		0	0	Deve Resmi	6	
	7120595	145493	5	124706	35	339119	27	1545781	22	4965493	34	0	7063401	Maktu'an İhale Kılınan Aşar Bedeli	7	
	80871	3234	25	18612	39	9266	20	5242	20	44514	20	133662	44514	20	Emanet-İ İdare Olunan Aşar Hasılatı	8
	38	0		0		0		0		38		0	38	Emlak-İ Miriye'nin Mucce'l ve İhbar Hasılatı	9	
	0	0		0		0		0		0		0	0	Sayd-İ Bahri (Balık Avcılığı)	10	
	0	0		0		0		0		0		0	0	Sayd-İ Berri (Kara avcılığı)	11	
	165878	3459	20	700		710	10	11527	30	149480	30	0	171124	Rüsum -İ Mütenevvia	12	
	21890	0		0		0		0		21890	35	0	21890	35	Orman Hakkı Ve Kereste ve Yol Resimleri	13
	0	0		0		0		0		0		0	0	Envai Maden	14	
	495333	0		0		0		0		495333	18	0	495333	18	Emlak ve Tapu Harçları	15
	193006	0		0		0		0		193006	25	0	193006	25	Mahkeme Harçları	16
	256937	1615	1	456	39	1599		4438	10	248827	39	0	327612	4	Hasılatı Müteferrik	17
	227057	227057		0		0		0		0		0	0	Sene-İ Atike Bakayası	18	
	15577896	526434	36	200505	10	504815	17	2240132	8	12106008	27	133662	17338149	22	Yekun	
	0	0		0		0		0		0		0	0	Hesab-İ Cariden (Cari Hesap)	19	
	186460	0		0		0		0		186460	27	0	186460	27	Maaşat Tevkifatı	20
	36266	3109	9	3091	17	1215	26	3427	33	25422	22	0	35322	Maarif-İ Hassa İanesi	21	
	9224	5139	4	4085	33	0		0		0		0	0	Menafi (Yararlı) Hassa İanesi	22	
	9708	0		0		0		0		9708	5	0	0	Emanet	23	
	8344	0		0		0		0		8344	10	0	0	İstirdadat	24	
	0	0		0		0		0		0		0	0	Eşhas (şahıslar) Zimmimiye	25	
	0	0		0		0		0		0		0	0	Kabzi Emir Olunan Meblağ	26	
	250004	8248	13	7177	10	1215	26	3427	33	229935	24	0	221782	27	Yekun	
	5079057									5079057	15			Sene-İ İbtidasında Mevcud	27	
	20906958	534683	9	207682	20	506031	3	2243560	1	17415001	26	133660	17559932	9	CÜMLE-İ YEKUN	

Sayfa No:97		BELGE NO:52										Vilayeti						
MESARİFAT																		
MÜLAHAZAT	TE'DİYAT								TAHAKKUKAT		ESAME-İ HESABAT	Numara						
	YEKUN	SENE-İ SABİKA		SENE-İ 1305		SENE-İ 1306		SENE-İ 1307		SENE-İ 1308			SENE-İ SABİKADAN	SALHALARIN				
	311668	25	12500	2517	10	7939	10	57614	20	231033	25	0	268427	Şeriye	1			
	969191	30	0	1856		3077	20	190161		774097	10	42559	960513	Dahiliye	2			
	549868	38	0	2960		1657		83975	5	461276	33	977	567280	Adliye	3			
	865	20	865	20	0	0		0		0		0	0	Maarif	4			
	7653		150		1970		0		0	5533		0	5700	Nafia	5			
	826424	34	6560		5320	5	15111	30	133692	30	665740	9	15947	15	882684	Maliye	6	
	129501		1026		1181	10	2670	20	32870	10	91753		0		132169	Maaşat-ı Zatiye	7	
	200		200		0		0		0	0		0	0		0	Ağsar	8	
	0		0		0		0		0	0		0	0		0	Orman ve Maden	9	
	0		0		0		0		0	0		0	0		0	Vergi Emaneti	10	
	205556	27	20485	20	13830		17693	10	69649		83898	37	0		560335	Esham-ı Mütenevvia	11	
	3000930	14	41787		29688	25	48159	10	567962	25	2313332	34	59484	15	3377110	20	Yekun	
																	Havalat	
	0		0		0		0		0	0		0	0		0		Hazine-i Hassa Şahane	12
	6730341	14	232822	27	40681	20	135147	24	1410516	25	4911172	38	0		3559753		Nizamiye	13
	247045		380		0		0		241165		5500		200000		9270		Bahriye	14
	25370	5	16647	25	2038	20	679	10	3187	10	2817	20	0		6100		Tobhane	15
	3035364	25	94426	15	570		35606		930432		1974330	10	1054		2724372	20	Jandarma	16
	82753	10	0		300		0		11001	30	71451	20	0		96624		Zaptiye	17
	0		0		0		0		0		0		0		0		Posta ve Telgraf	18
	0		0		0		0		0		0		0		0		Sihhiye	19
	0		0		0		0		0		0		0		0		Müstekirzat	20
	553847	31	7462		11810	30	17676	5	160589		356309		0		675900	10	Havalat-ı Müteferrik	21
	0		0		0		0		0		0		0		0		Sene-i Atike Duyun	22
	10674722	5	351738	27	55400	30	189108	39	2756892	21	7321581	8	201054		8072019	30	Yekun	
	20648	20	0		0		0		0		20648	20	0		0		Eşhas (şahıslar) Zimmimiye	23
	0		0		0		0		0		0		0		0		Mesarifat-ı Mübrem	24
	1987714	36	0		0		0		0		1987714	36	0		0		İrsalat	25
	183271	2	0		0		0		0		183271	2	0		0		Maaşın Tevkifatının İrsalatı	26
	78633	14	0		0		0		0		78633	14	0		0		Maarif-i Hassa İanesi	27
	56792	17	0		0		0		0		56792	17	0		0		Menafi (Yararlı) Hassa İanesi	28
	19122	18	0		0		0		0		19122	18	0		0		Reddiyat	29
	0		0		0		0		0		0		0		0		Hesabı Cariye (Cari Hesap)	30
	610		0		0		0		0		610		0		610		Sarf-ı Emr Olunan Meblağ	31
	2346792	27	0		0		0		0		2346792	27	0		610		Yekun	
	4884513	13									4884513	13					Sene-i Gayesinde Mevcud	32
	20906958	19	393525	27	85089	15	237268	9	3324855	6	16866220	2	260538	15	11449740	10	CÜMLE-İ YEKUN	

Musul		BELGE NO:53										Sayfa No:98				
VARİDAT																
MÜLAHAZAT	TAHSİLAT						TAHAKKUKAT				ESAME-İ HESABAT	Numara				
	YEKUN	SENE-İ SABİKA	SENE-İ 1305	SENE-İ 1306	SENE-İ 1307	SENE-İ 1308	SENE-İ SABİKADAN	SALHALARIN								
													Varidat			
	3180160	17-	648432	16-	260075	38-	344938	35-	617914	39-	1308798	8-	0	4233319	Emlak ve Akar Vergisi	1
	1730846	18	333468	30	150124	1	213468	13	391336	4	242449	10	0	1274281	Temettü Vergisi	2
	1228504	21	470905	5	115542	29	175398	23-	202201	13-	264426	30	0	583983	Bedeli Askeriye	3
	5205016	15-	140058	19-	58135	5	49679	25	179363	21	4777779	25	0	5488253	Ağnam Vergisi	4
	0		0		0		0		0		0		0	0	Canavar Vergisi	5
	47453	20	0		0		2483	20	350		44620		0	44620	Deve Resmi	6
	3968479	22	368880	21-	143690	4	291113	34-	1294619	27	1870175	15	0	2349370	Maktu'an İhale Kılınan Aşar Bedeli	7
	841821	25	52686	34-	4596	33	10802	11	18483	16	755252	10-	0	2776787	11 Emanet-i İdare Olunan Aşar Hasılatı	8
	41751	25	7537	30	1787		1480	20	5603	35	25342	20	0	40625	Emlak-ı Miriyenin Maucel ve İhbar Hasılatı	9
	7	30	0		0		0		0	7	30		0	7	30 Sayd-ı Bahri (Balık Avcılığı)	10
	0		0		0		0		0		0		0	0	Sayd-ı Berri (Kara avcılığı)	11
	1264930	16-	39833	39	216341	26	12798	30	176126	4	819829	37	0	1059365	Rüsum -i Mütenevvia	12
	79778		0		0		0		0		79778		0	79778	Orman Hakkı Ve Kereste ve Yol Resimleri	13
	0		0		0		0		0		0		0	0	Envai Maden	14
	301817	20-	0		0		0		0	301817	20-		0	301817	20 Emlak ve Tapu Hardan	15
	141000	35	0		0		0		0	141000	35		0	141000	35 Mahkeme Harçları	16
	224242	37	106129	15	6918	10	30255	32	12925	7	68014	13	5289	68014	13 Hasılatı Müteferrik	17
	484147	26-	484147	26-	0		0		0		0		0	0	Sene-i Atike Bakayası	18
	18739959	9-	2652080	37-	957211	27	1132420	3-	2898954	7	11099292	14-	5289	20	18441221	29 Yekun
	0		0		0		0		0		0		0	0	Hesab-ı Cariden (Cari Hesap)	19
	206442	24-	0		0		0		0	206442	24		0	206442	24- Maaşat Tevkifatı	20
	42945	39-	7018	19	1119	15	3260	29-	6209	38-	25337	17-	0	25337	17- Maarif-i Hassa İanesi	21
	72184	11	13923	20-	1984	4-	2107	24-	7658	33-	46510	8	0	46510	8 Menafi (Yararlı) Hassa İanesi	22
	2793	8	0		0		0		0	2793	8		0	0	Emanet	23
	54059	29-	0		0		0		0	54059	29-		0	0	İstirdadat	24
	0		0		0		0		0		0		0	0	Eşhas (şahıslar) Zimmimiye	25
	109974	12	0		0		25007	26	81966	26	3000		0	3000	Kabzi Emir Olunan Meblağ	26
	488400	4-	20941	39-	3103	19-	30376		95835	17	338143	7-	0	281290	10 Yekun	
	3276756	1									3276756	1			Sene-i İbtidasında Mevcud	27
	22505115	15	2673022	37	960315	6-	1162796	3-	2994789	25	14714191	23	5289	20	18722511	39 CÜMLE-İ YEKUN

Sayfa No:99		BELGE NO:53										Vilayeti						
MESARİFAT																		
MÜLAHAZAT	TE'DİYAT								TAHAKKUKAT				ESAME-İ HESABAT	Numara				
	YEKUN	SENE-İ SABİKA	SENE-İ 1305	SENE-İ 1306	SENE-İ 1307	SENE-İ 1308	SENE-İ SABİKADAN	SALHALARIN										
	216350	24-	700	0	1753	30	38989	30-	174907	4	3085	222169	34	Şeriye	1			
	1432896	29	46542	16	22910	2	23536	35	274838	32	1065068	24	66531	23	1396146	2	Dahiliye	2
	630757	14	12055		9415	20	24353	20	135400	35	449532	19	5192	20	563983	5	Adliye	3
	496		496		0		0		0		0		0		0		Maarif	4
	18139	10	0		0		0		40891	10	14050		1000		15754	20	Nafia	5
	994894	34-	17423	23	12501	26	30127	5	258046	29	676795	31-	57524	4	882153		Maliye	6
	301843	3-	4013	10	6437	18	7297	28	65756	29	218337	38-	2130		261394		Maasat-ı Zatiye	7
	25743	34	25743	34	0		0		0		0		0		0		Ağsar	8
	500		500		0		0		0		0		0		0		Orman ve Maden	9
	0		0		0		0		0		0		0		0		Vergi Emaneti	10
	79737	10	39621	1	2864	30-	8956	10	22608	8-	5687		0		51570	20	Esham-ı Mütenevvia	11
	3701358	39-	147095	4	54129	16-	96025	8	799730	14	2604378	37	135463	7	3393171	1	<b>Yekun</b>	
																	<b>Havalat</b>	
	0		0		0		0		0		0		0		0		Hazine-i Hassa Şahane	12
	10713856	20	975783	5	596602	39	219847	33	2142297	27	6779324	36	0		9582206	10	Nizamiye	13
	3000		0		0		3000		0		0		0		1800		Bahriye	14
	0		0		0		0		0		0		0		0		Tobhane	15
	3131918	34	238002	30	135934	30	194807	30	693182	30	1870090	34	0		3424384		Jandarma	16
	35213	6	950		0		0		5775	10	28487	36	0		33641		Zaptiye	17
	0		0		0		0		0		0		0		0		Posta ve Telgraf	18
	1200		0		0		0		0		1200		0		600		Sihhiye	19
	0		0		0		0		0		0		0		0		Müstekrizat	20
	529688	27	33478	20	21848	20	32293	1	112602	28	329465	38	0		1393081		Havalat-ı Müteferrik	21
	1480		1480		0		0		0		0		0		0		Sene-i Atike Duyun	22
	14416357	7	1249694	15	754286	9	449948	24	2953858	15	9008569	24	0		14435712	10	<b>Yekun</b>	
	66311	24	0		0		0		0		66311	24	0		0		Eşhas (şahıslar) Zimmimiye	23
	0		0		0		0		0		0		0		0		Mesarifat-ı Mübrem	24
	811279	30	0		0		0		0		811279	30	0		0		İrsalat	25
	287915	10	0		0		0		0		287915	10	0		0		Maasın Tevkifatının İrsalatı	26
	29268	25	0		0		0		0		29268	25	0		0		Maarif-i Hassa İanesi	27
	78633	16-	0		0		0		0		78633	16-	0		0		Menafi (Yararlı) Hassa İanesi	28
	56116	36	0		0		0		0		56116	36	0		0		Reddiyat	29
	0		0		0		0		0		0		0		0		Hesabı Cariye (Cari Hesap)	30
	50000		0		0		0		0		50000		0		50000		Sarf-ı Emr Olunan Meblağ	31
	1379525	21-	0		0		0		0		1379525	21-	0		50000		<b>Yekun</b>	
	3007873	27									3007873	27	0				Sene-i Gayesinde Mevcud	32
	22505115	15	1396789	19	808415	25-	545973	32	3753588	29	16000347	29-	135463	7	17878883	11	<b>CÜMLE-İ YEKUN</b>	

Van		BELGE NO:54										Sayfa No:100					
VARİDAT																	
MÜLAHAZAT	TAHSİLAT								TAHAKKUKAT				ESAME-İ HESABAT	Numara			
	YEKUN	SENE-İ SABİKA	SENE-İ 1305	SENE-İ 1306	SENE-İ 1307	SENE-İ 1308	SENE-İ SABİKADAN	SALHALARIN									
													Varidat				
	1822251	34	89572	34	72838	12	118157	9	451129	32	1090553	27	0	2051241	Emlak ve Akar Vergisi	1	
	108874	39	6863	26	7640	9	16455	33	37066	14	40848	37	0	156200	Temettü Vergisi	2	
	1393382	35	32897	36	23111	30	59792	19	310061	35	967518	35	0	1788535	Bedeli Askeriye	3	
	2836139	31	38332	31	34160	29	31446	39	152814	34	2606384	18	0	3322889	20 Ağnam Vergisi	4	
	0		0		0		0		0		0		0	0	Canavar Vergisi	5	
	0		0		0		0		0		0		0	0	Deve Resmi	6	
	3180865	7	69744	32	54442	22	101330	24	593591	14	2361755	35	0	3371816	18 Maktu'an İhale Kılınan Aşar Bedeli	7	
	43959	27	1250	10	0	2318	30	8362	9	32028	18	8362	9	32028	18 Emanet-i İdare Olunan Aşar Hasılatı	8	
	0		0		0		0		0		0		0	0	Emlak-ı Miriyenin Mauccel ve İhbar Hasılatı	9	
	0		0		0		0		0		0		0	0	Sayd-ı Bahri (Balık Avcılığı)	10	
	0		0		0		0		0		0		0	0	Sayd-ı Berri (Kara avcılığı)	11	
	110903	5	2681	30	335	20	14672	11	18739	10	74474	14	0	157757	29 Rüşm-ı Mütenevvia	12	
	2100		0		0		0		0		2100		0	2100	Orman Hakkı Ve Kereste ve Yol Resimleri	13	
	0		0		0		0		0		0		0	0	Envai Maden	14	
	86477	13	0		0		0		0		86477	13	0	86477	13 Emlak ve Tapu Harcları	15	
	104429	34	0		0		0		0		104429	34	0	104429	34 Mahkeme Harcları	16	
	101905	36	18751		11073	4	7447	37	10574	12	54059	24	34590	2	54059	31 Hasılatı Müteferrik	17
	3520		3520		0		0		0		0		0	0	Sene-i Atike Bakayası	18	
	9794810	21	263614	39	203602	6	351622	2	1555340		7420631	14	42952	11	11127535	3 Yekun	
	0		0		0		0		0		0		0	0	Hesab-ı Cariden (Cari Hesap)	19	
	179399	21	0		0		0		0		179399	32	0	179399	32 Maaşat Tevkifatı	20	
	99763	7	7201	19	3614	17	8642	14	25442	23	54863	14	0	54863	14 Maarif-i Hassa İanesi	21	
	125943	3	2798	33	4417	30	11196	37	37373	12	70156	11	0	70156	11 Menafi (Yararlı) Hassa İanesi	22	
	249966	12	0		0		0		0		249966	12	0	0	Emanet	23	
	48497	6	0		0		0		0		48497	6	0	0	İstirdadat	24	
	20694	33	0		0		0		0		20694	33	0	0	Eşhas (şahıstar) Zimmimiye	25	
	0		0		0		0		0		0		0	0	Kabız Emir Olunan Meblağ	26	
	724265	7	10000	12	8032	7	19839	11	62815	35	623577	22	0	304419	17 Yekun		
	2452821	17	0		0		0		0		2452821	17	0	0	Sene-i İbtidasında Mevcud	27	
	12971897	5	273615	11	211634	13	371461	13	1618155	35	10497030	13	42952	11	11431954	20 CÜMLE-İ YEKUN	



Sayfa No:101		BELGE NO:54										Vilayeti			
MESARİFAT															
MÜLAHAZAT	TE'DİYAT								TAHAKKUKAT		ESAME-İ HESABAT	Numara			
	YEKUN	SENE-İ SABİKA	SENE-İ 1305	SENE-İ 1306	SENE-İ 1307	SENE-İ 1308	SENE-İ SABİKADAN	SALHALARIN							
	385317	4	32044	32	0	0	110505	1	242767	11	1479	325863	6	Şeriye	1
	1317249	10	69452	25	15000	27037	223637	22	982122	1	8065	1225920	4	Dahiliye	2
	704252	38	44073	12	1200	1387	152387	3	505205	3	1297	655044	25	Adliye	3
	360		360		0	0	0		0		0	0		Maarif	4
	39468	30	29181	10	0	0	4477		5810	20	1717	5890	20	Nafia	5
	732083	2	47716	11	745	6469	105508	39	571643	9	6878	891986	37	Maliye	6
	195723	34	15595		1141	6472	54767	15	117747	34	12002	143500	20	Maaşat-ı Zatiye	7
	0		0		0	0	0		0		0	0		Ağsar	8
	23827	10	23827	10	0	0	0		0		0	0		Orman ve Maden	9
	0		0		0	0	0		0		0	0		Vergi Emaneti	10
	149215	1	65506	1	2649	3562	31341		46157		1133	28767		Esham-ı Mütenevvia	11
	3547497	9	327756	21	20735	44928	682624		2471452	38	32572	3316972	32	<b>Yekun</b>	
														<b>Havalat</b>	
	67194		0		0	0	5000		62194		0	0		Hazine-i Hassa Şahane	12
	4292732	20	135583	38	9475	62130	495390	30	3590152	12	0	3837107		Nizamiye	13
	0		0		0	0	0		0		855	0		Bahriye	14
	0		0		0	0	0		0		0	700		Tobhane	15
	2051593	20	106135	25	10745	25643	702683	36	1206385	39	0	2399054	20	Jandarma	16
	179916	14	638		0	2550	44747	19	131980	35	0	174942		Zapıye	17
	0		0		0	0	0		0		0	0		Posta ve Telgraf	18
	22579	20	0		0	0	0		22579	20	0	1200	20	Sihhiye	19
	0		0		0	0	0		0		0	0		Müstekrizat	20
	108605	21	4989		1216	4314	37876	33	60209	28	0	41529	28	Havalat-ı Müteferrik	21
	24936	10	24936	10	0	0	0		0		0	0		Sene-i Atike Duyun	22
	6747557	25	272282	33	21436	94637	1285698	38	5083502	14	855	6454532	20	<b>Yekun</b>	
	131760	7	0		0	0	0		131760	7				Eşhas (şahıslar) Zimmimiye	23
	0		0		0	0	0		0					Mesarifat-ı Mübrem	24
	129963	33	0		0	0	0		129963	33				İrsalat	25
	142825	22	0		0	0	0		142825	22				Maaşın Tevkifatının İrsalatı	26
	45507	3	0		0	0	0		45507	3				Maarif-i Hassa İanesi	27
	84372	26	0		0	0	0		84372	26				Menafi (Yararlı) Hassa İanesi	28
	241257	20	0		0	0	0		241257	20				Reddiyat	29
	0		0		0	0	0		0					Hesabı Cariye (Cari Hesap)	30
	0		0		0	0	0		0					Sarf-ı Emr Olunan Meblağ	31
	775686	31	0		0	0	0		775686	31				<b>Yekun</b>	
	1901155	20	0		0	0	0		1901155	20				Sene-i Gayesinde Mevcud	32
	12971897	5	600039	14	42171	139565	1968322	38	10221797	23	33427	9771505	12	<b>CÜMLE-İ YEKUN</b>	

Yanya (Yunanistan)		BELGE NO:55										Sayfa No:102						
VARİDAT																		
MÜLAHAZAT	TAHSİLAT						TAHAKKUKAT				ESAME-İ HESABAT	Numara						
	YEKUN	SENE-İ SABİKA	SENE-İ 1305	SENE-İ 1306	SENE-İ 1307	SENE-İ 1308	SENE-İ SABİKADAN	SALHALARIN										
													Varidat					
	3629269	3	406609	20	169083	28	259413	20	794795	26	1999366	29	0	3415425	16	Emlak ve Akar Vergisi	1	
	1851276	38	153067	39	67365	24	111437	1	264093	2	1255313	12	0	1736608	36	Temettü Vergisi	2	
	5889934	14	360498	37	248929	19	374581	29	1087279	21	3818644	28	0	5568885	21	Bedeli Askeriye	3	
	5742748	17	204875	23	80531	26	96772	25	206819	5	5153749	18	0	5530689	20	Ağnam Vergisi	4	
	16499		2167		499	20	490		3163	20	10179		0	27330		Canavar Vergisi	5	
	0		0		0		0		0		0		0	0		Deve Resmi	6	
	7609147	19	156460	33	58540	28	82848	13	2263775	13	5047522	12	0	8152124	24	Maktu'an İhale Kılınan Aşar Bedeli	7	
	379525	8	180537	8	18252	11	26342	24	68618	39	85774	6	196865	28	87807	26	Emanet-i İdare Olunan Aşar Hasılatı	8
	1704352	10	143289	1	22458	8	34455	26	623220	35	880928	20	135085	36	1687140	22	Emlak-ı Miriyenin Mauceel ve İhbar Hasılatı	9
	0		0		0		0		0		0		0	0		Sayd-ı Bahri (Balık Avcılığı)	10	
	0		0		0		0		0		0		0	0		Sayd-ı Berri (Kara avcılığı)	11	
	433136	4	41934	30	2979	11	7230		58070	18	322921	25	5	28	411571	27	Rüsum -ı Mütenevvia	12
	26280		0		0		0		0		26280		0	26280		Orman Hakkı Ve Kereste ve Yol Resimleri	13	
	552		0		0		0		0		552		0	552		Envai Maden	14	
	734854	33	0		0		0		0		734854	33	0	734854	33	Emlak ve Tapu Harcları	15	
	389622	8	0		0		0		0		389622	8	0	389622	8	Mahkeme Harcları	16	
	540796	10	14666	21	3345	20	4490	30	13955	12	504338	7	87	529880	8	Hasılatı Mütferrik	17	
	279633	14	279633	14	0		0		0		0		0	0		Sene-i Atike Bakayası	18	
	29227627	18	1943740	26	671985	35	998062	8	5383791	31	20230046	38	332044	12	28298773	1	Yekun	
	0		0		0		0		0		0		0	0		Hesab-ı Cariden (Cari Hesap)	19	
	308515	14	0		0		0		0		308515	14	0	308515	14	Maaşat Tevkifatı	20	
	98560		16424	1	2504	10	7329	31	15189	7	57112	31	93	35	84507	18	Maarif-i Hassa İanesi	21
	33637	28	21035	11	376	20	7457	16	4768	21	0		0	0		Menafi (Yararlı) Hassa İanesi	22	
	209470	35	0		0		0		0		209470	35	0	0		Emanet	23	
	21781	10	0		0		0		0		21781	10	0	0		İstirdadat	24	
	93260	16	0		0		0		0		93260	16	0	0		Eşhas (şahıslar) Zimmimiye	25	
	128	10	0		0		0		0		128	10	0	128	10	Kabzi Emir Olunan Meblağ	26	
	765353	33	37459	12	2880	30	14787	7	19957	28	690268	36	93	35	393151	2	Yekun	
	1049957	33									1049957	33				Sene-i İbtidasında Mevcud	27	
	31042939	4	1981199	38	674866	25	1012849	15	5403749	19	21970273	27	332138	7	28691924	3	CÜMLE-İ YEKUN	

Sayfa No:103				BELGE NO:55								Vilayeti					
MESARİFAT																	
MÜLAHAZAT	TE'DİYAT							TAHAKKUKAT				ESAME-İ HESABAT	Numara				
	YEKUN	SENE-İ SABİKA	SENE-İ 1305	SENE-İ 1306	SENE-İ 1307	SENE-İ 1308	SENE-İ SABİKADAN	SALHALARIN									
344730	26	0	0	2050	30	43348	39	299330	37	5849	18	354488	Şeriye	1			
1618693	18	4832	200	5929	10	243886	7	1363845	21	49450	2	1612757	Dahiliye	2			
1013155	27	1960	691	2497		172744	9	835263	16	2367		1005085	Adliye	3			
1620		1620	0	0		0		0		0		0	Maarif	4			
88710	26	14343	6	1615		0		72752	20	0		0	Nafia	5			
1420699	3	8911	24	4239	17	10744	39	139708	36	1257094	7	25346	9	1380123	26	Maliye	6
125006	11	0		415		1281		22390	32	100919	19	1640	27	140080	24	Maaşat-ı Zatiye	7
5880	10	5880	10	0		0		0		0		0		0		Ağsar	8
0		0		0		0		0		0		0		0		Orman ve Maden	9
0		0		0		0		0		0		0		0		Vergi Emaneti	10
61768		13147		3085	20	3618	10	3523		18394	10	0		38900		Esham-ı Mütenevvia	11
4660264	1	50694	20	10245	39	26121	9	698354	23	3874847	30	84653	16	4531435	12	<b>Yekun</b>	
																<b>Havalat</b>	
41699		18947		0		0		22752		0		0		0		Hazine-i Hassa Şahane	12
12194312	21	612001	30	607119	30	67324		1296456	16	9611410	20	100000		14654602		Nizamiye	13
1223250		6166	20	0		0		317992	20	899091		153600		1239497		Bahriye	14
5124	30	0		0		3093	30	189		1842		0		5967		Tobhane	15
3018876	33	47951	20	0		2602	10	541390	26	2426931	17	0		2764332	20	Jandarma	16
207730	14	0		21	20	1127	10	32404	10	174177	14	0		214136		Zaptiye	17
0		0		0		0		0		0		0		0		Posta ve Telgraf	18
14708	22	0		0		0		7214		7494	22	0		18589		Sihhiye	19
840035	27	0		0		0		10000		830035	27	0		1750000		Müstekrizat	20
659207	25	10465	30	8880		16235	30	287046	22	336579	3	0		971775		Havalat-ı Müteferrik	21
0		0		0		0		0		0		0		0		Sene-i Atike Duyun	22
18204945	12	695533	20	616021	30	90383		2515445	14	14287561	28	253600		21768899	20	<b>Yekun</b>	
76970	15	0		0		0		0		76970	15	0		0		Eşhas (şahıslar) Zimmimiye	23
0		0		0		0		0		0		0		0		Mesarifat-ı Mübrem	24
6073883	39	0		0		0		0		6073883	39	0		0		İrsalat	25
310093	10	0		0		0		0		310093	10	0		0		Maaşın Tevkifatının İrsalatı	26
53381	20	0		0		0		0		53381	20	0		0		Maarif-i Hassa İanesi	27
17294	20	0		0		0		0		17294	20	0		0		Menafi (Yararlı) Hassa İanesi	28
442053	25	0		0		0		0		442053	25	0		0		Reddiyat	29
0		0		0		0		0		0		0		0		Hesabi Cariye (Cari Hesap)	30
302738	21	31188	1	146157	20	1310	20	95790	10	28292	10	9390	10	258292	10	Sarf-ı Emr Olunan Meblağ	31
7276415	30	31188	1	146157	20	1310	20	95790	10	7001969	19	9390	10	258292	10	<b>Yekun</b>	
901314	1									901314	1					Sene-i Gayesinde Mevcud	32
31042939	4	777416	1	772425	9	117814	29	3309590	7	26065692	38	347643	26	26958627	2	<b>CÜMLE-İ YEKUN</b>	

Yeman		BELGE NO:56										Sayfa No:104						
VARİDAT																		
MÜLAHAZAT	TAHSİLAT						TAHAKKUKAT				ESAME-İ HESABAT	Numara						
	YEKUN	SENE-İ SABİKA	SENE-İ 1305	SENE-İ 1306	SENE-İ 1307	SENE-İ 1308	SENE-İ SABİKADAN	SALHALARIN										
														Varidat				
	7374990	18	203716	25	108715	29	436962	21	1965858	12	4659737	11	0	9255409	Emlak ve Akar Vergisi	1		
	0		0		0		0		0		0		0	0	Temettü Vergisi	2		
	0		0		0		0		0		0		0	0	Bedeli Askeriye	3		
	2074409		96813	33	30960	30	87720	23	669174	26	1189739	8	0	3591911	Ağnam Vergisi	4		
	0		0		0		0		0		0		0	0	Canavar Vergisi	5		
	0		0		0		0		0		0		0	0	Deve Resmi	6		
	13360858	14	194638	27	112345	23	395554	12	4964166	25	7694153	7	0	15295173	Maktu'an İhale Kılanan Aşar Bedeli	7		
	3444311	10	302906	4	103129	38	189983	8	1015084	37	1833207	2	6339354	7	1833207	2	Emanet-i İdare Olunan Aşar Hasılatı	8
	11352	34	2579	6	493		795	28	560		6925		560	6925	Emlak-ı Miriye'nin Muccel ve İhbar Hasılatı	9		
	0		0		0		0		0		0		0	0	Sayd-ı Bahri (Balık Avcılığı)	10		
	0		0		0		0		0		0		0	0	Sayd-ı Berri (Kara avcılığı)	11		
	7575893	3	93569	27	40522	20	53379	24	2441985	16	4946438		891544	32	5690897	24	Rüsum-ı Mütenevvia	12
	0		0		0		0		0		0		0	0	Orman Hakkı Ve Kereste ve Yol Resimleri	13		
	0		0		0		0		0		0		0	0	Envai Maden	14		
	0		0		0		0		0		0		0	0	Emlak ve Tapu Harçları	15		
	271656	37	0		0		0		0		271656	37	0	271656	37	Mahkeme Harçları	16	
	523867	31	0		0		0		0		523867	31	0	523867	31	Hasılatı Müteferrik	17	
	35857	10	35857	10	0		0		0		0		0	0	Sene-i Atike Bakayası	18		
	34673196	37	930081	12	396167	20	1164395	36	1105829	36	21125722	12	7231458	39	36469047	14	Yekun	
															Hesab-ı Cariden (Cari Hesap)	19		
	300100	6	0		0		0		0		300100	6	0	300100	6	Maaşat Tevkifatı	20	
	0		0		0		0		0		0		0	0	Maarif-i Hassa İanesi	21		
	0		0		0		0		0		0		0	0	Menafî (Yararlı) Hassa İanesi	22		
	1636549	6	0		0		0		0		1636549	6	0	0	Emanet	23		
	16776	24	0		0		0		0		16776	24	0	0	İstirdadat	24		
	1492341	38	0		0		0		0		1492341	38	0	0	Eşhas (şahıslar) Zimmimiye	25		
	1091800		0		0		0		0		1091800		0	1091800	Kabzi Emir Olunan Meblağ	26		
	4537567	34	0		0		0		0		4537567	34	0	1091800	6	Yekun		
	8510694	25	0		0		0		0		8510694	25	0	0	Sene-i İbtidasında Mevcud	27		
	47721459	16	930081	12	396167	20	1164395	36	1105829	36	34173984	31	7231458	39	37860947	20	CÜMLE-İ YEKUN	

Sayfa No:105		BELGE NO:56										Vilayeti						
MESARİFAT																		
MÜLAHAZAT	TE'DİYAT								TAHAKKUKAT				ESAME-İ HESABAT	Numara				
	YEKUN	SENE-İ SABİKA	SENE-İ 1305	SENE-İ 1306	SENE-İ 1307	SENE-İ 1308	SENE-İ SABİKADAN	SALHALARIN										
	579743	38	25914	19737	38	18777	10	129846	29	385468	1	11546	26	523568	34	Şeriye	1	
	2722412		271264	2	34939		49012	21	660134	6	1707062	11	35388	31	2265402	3	Dahiliye	2
	137201	28	33663	28	6735		0		40799		56004		0		70163		Adliye	3
	64085	20	1520		0		240		19846	30	42478	30	1602		58828	30	Maarif	4
	47802		0		47802		0		0		0		0		0		Nafia	5
	1288211	1	140331	20	41762	22	42365	20	335976	16	727775	3	41029	35	1016502	28	Maliye	6
	273879	25	19436	10	7583		15108		63757	30	167994	25	1740	20	455460	16	Maaşat-ı Zatiye	7
	8000		8000		0		0		0		0		0		0		Ağşar	8
	0		0		0		0		0		0		0		0		Orman ve Maden	9
	0		0		0		0		0		0		0		0		Vergi Emaneti	10
	0		0		0		0		0		0		0		0		Esham-ı Mütenevvia	11
	5121335	36	500129	20	158559	20	125503	11	1250360	31	3086782	30	91307	32	4389925	31	Yekun	
																	Havalat	
	0		0		0		0		0		0		0		0		Hazine-i Hassa Şahane	12
	22476313		891603	20	254330		229734	20	5240736		15859909		0		17917875		Nizamiye	13
	313156	10	0		0				128073		185083	10	0		118744		Bahriye	14
	0		0		0		0		0		0		0		0		Tobhane	15
	4991853	28	763272	18	249256		215800	24	1801439	24	1962085	2	400000		5008306	20	Jandarma	16
	60746		0		0		0		20447		40299		0		60094		Zaptiye	17
	0		0		0		0		0		0		0		0		Posta ve Telgraf	18
	1920		0		0		0		1920		0		0		1920		Sihhiye	19
	0		0		0		0		0		0		0		0		Müstekrizat	20
	184962	10	5744		4599		16447	12	47378	5	110793	13	0		137369	30	Havalat-ı Müteferrik	21
	0		0		0		0		0		0		0		0		Sene-i Atike Duyun	22
	28028951	8	1660619	38	508185	20	461982	16	7239993	29	18158169	25	400000		23244309	10	Yekun	
	5908601	31	0		0		0		0		5908601	31	0		0		Eşhas (şahıslar) Zimmimiye	23
	0		0		0		0		0		0		0		0		Mesarifat-ı Mübrem	24
	355740	20	0		0		0		0		355740	20	0		0		İrsalat	25
	270230	5	0		0		0		0		270230	5	0		0		Maaşın Tevkifatının İrsalatı	26
	0		0		0		0		0		0		0		0		Maarif-i Hassa İanesi	27
	0		0		0		0		0		0		0		0		Menafi (Yararlı) Hassa İanesi	28
	604329	15	0		0		0		0		604329	15	0		0		Reddiyat	29
	0		0		0		0		0		0		0		0		Hesabı Cariye (Cari Hesap)	30
	0		0		0		0		0		0		0		0		Sarf-ı Emr Olunan Meblağ	31
	7138901	32	0		0		0		0		7138901	32	0		0		Yekun	
	7432270	24	0		0		0		0		7432270	24	0		0		Sene-i Gayesinde Mevcud	32
	47721459	16	2160749	18	666745		587485	27	8490354	20	35816124	31	491307	32	27634235	1	CÜMLE-İ YEKUN	

İcmal					BELGE NO:57					Sayfa No:106						
VARİDAT																
TAHSİLAT										TAHAKKUKAT				ESAME-İ HESABAT		
YEKUN		SENE-İ SABİKA	SENE-İ 305	SENE-İ 306	SENE-İ 307	SENE-İ 308	SENE-İ SABİKADAN	SALHALARIN								
														Varidat Ve Makbuzat		
378247722	21	6453971	25	2753778	27	6576410	38	28850951	31	333612609	20	31562306	28	380193380	17	Varidat
1755637	39									1755637	39			1755637	39	Fark Meskukat
2177268	29	6818	31	0		34710	13	252534	5	1883205	20					Derdest Tahsil Senedatı
382180629	9	6460790	16	2753778	27	6611121	11	29103485	36	337251452	39	31562306	28	381949018	16	Yekun
																Tevkifat ve Emanet
637742	30					249445	30	208732	25	179564	15			1350758	8	Maarif-i Hassa İanesinden Tevkifat
4948656	17									4948656	17					Maşattan Tevkifat
425314	38									425314	38					Eşhası Zimminden Tahsilat
7590										7590						İstirdadat
84369864	13									84369864	13					Emanet
1231										1231						İanat
1232487	9									1232487	9					Sihhye Kordonlarıyla saireden
91622896	28					249445	30	208732	25	91164718	13			1350758	8	Yekun
8107988	7									8107988	7					Vilayetden Mahfuzat
93239395	12									93239395	12					Sene-i İbtidasında Mevcud
575150909	17	6460790	16	2753778	27	6860567	1	29312218	21	529723554	32	31562306	28	383299776	24	CÜMLE-İ YEKUN

Sayfa 107				BELGE NO:57				Devair								
MESARIFAT																
TE'DİYAT						TAHAKKUKAT			ESAME-İ HESABAT							
YEKUN	SENE-İ SABİKA	SENE-İ 305	SENE-İ 306	SENE-İ 307	SENE-İ 308	SENE-İ SABİKADAN	SALHALARIN									
												Mesarifat				
154350912	8	1098029	28	442104	29	18114282	39	31522554	12	103173940	20	24004825	39	401535852	39	Maaşat ve Mesarifat
1586456	37									1586456	37			1586456	37	Fark Meskukat
11367	31									11367	31					Derdest Mahsub Senedatı
155948736	37	1098029	28	442104	29	18114282	39	31522554	12	104771765	9					Yekun
																Havalat-ı Te'diyat
0														0		Dahiliye
53878381								278384		53599997				54210000		Hazine-i Hassa-i Şahane
3301911	3							192835	3	3109076				3240000		Nizamiye
617054	25									617054	25			718897		Bahriye
588986	20									588986	20			588986	20	Tobhane
1345300								228300		1117000				1670000		Zabtiye
8923120								2308000		6615120				9264000		Maliye
2688120	10	70944	20	51632		25000		590681		1949862	30			2999229		Maaşat-ı Zatiye
15200								7000		8200				89500		Şer'iye
630000								112000		518000				728000		Muhacirin
71988073	18	70944	20	51632		25000		3717200	3	68123296	35			73508612	20	Yekun
																Hazine-i Amirenin Te'diyatı
40604810	23									40604810	23			40604810	23	Tahvilat Cedide (Yeni) Mahsusatın Te'diyatı
																Teslimat
15259600										15259600						Duyun-u Umumiye-i Varidatı Mahsusa İdaresine
22134440										22134440						Te'diyat-ı Hariciye için Bank-ı Osmaniye
10382659	10									10382659	10					Sandık açıkları için vilayata
79158932	23									79158932	23					Hazine-i Celiliye
8000000										8000000						Tahvilat-ı Osmaniye Hesabını
134935631	33									134935631	33					Yekun
																Reddiyat ve Matlubat
4704600	29									4704600	29					Maaşat Tevkifatından Maliye Tekaid Sandığın İrsalatı
7486	30									7486	30					Maaşat Tevkifatından Askeriye Sandığın İrsalatı
607449	20									607449	20					Hassa-i İaneden Maarif Nezaretine
79262483	20									79262483	20					Emanetden Reddiyat
287611	15									287611	15					Varidatdan İrsalat
345859	10									345859	10					Eşhas-ı Zimmiminin Matlubat
472630	22									472630	22					Sihhiye Kordonları maaş ve mesarifiyle saireye
85688121	26									85688121	26					Yekun
85985534	38									85985534	38					Sene-i Gayesinde Mevcud
575150909	17	1168974	8	493736	29	18139282	39	35239754	15	520109161	36	24004825	39	517235733		CÜMLE-İ YEKUN



























Sayfa: 119		BELGE NO:63										Emaneti					
MESARİFAT																	
TE'DİYAT							TAHAKKUKAT				ESAME-İ HESABAT						
MÜLAHAZAT	YEKUN	SENE-İ SABİKA		SENE-İ 1305	SENE-İ 1306	SENE-İ 1307	SENE-İ 1308	SENE-İ SABİKADAN		SALHALARIN							
												Merkez					
	8400427	36	0	735	1507	24562	26	8373623	10	24840	6	8373623	10	Maaşat			
	2588755	37-	0	0	1648	30	1016310	2-	1570797	5	993963	39	1595417	26	Mesarifat		
	532699	31	0	0	0	0	0	532699	31	0	0	532699	31	Fark-ı Meskukat			
	112425	31	0	0	0	0	0	112425	31	0	0	112425	31	Eşyayı Ayniyeden ziyan			
														Taşra			
	12305764	0-	0	1851	20	5370	5	337524	4-	11961018	11	192272	9-	12270725	10	Maaşat	
	3341414	3	622	20	0	2778	0	37852	21	3300161	2	27121	10	3328554	36	Mesarifat	
	27281487	19-	622	20	2586	20	11303	35	1416249	14	25850725	10-	1238197	24-	26213446	24	Yekun
																	Havalat Te'diyat
	40604810	23-	0	0	0	0	0	40604810	23-	0	0	40604810	23-	0	40604810	23-	Tahvilat-ı Cariyenin Mahsusatını
	52260000		0	0	0	0	0	52260000		0	0	52260000		0	52260000		Hazine-i Hassa-i şahane
	3301911	13	0	0	0	192835	2	3109076		0	0	3240000		0	3240000		Nizamiye
	617054	25	0	0	0	0	0	617054	25	0	0	718897		0	718897		Bahriye
	588986	20	0	0	0	0	0	588986	20	0	0	588986	20	0	588986	20	Tobhane
	97372762	31-	0	0	0	192835	3	97179927	28-	0	0	97412694	3-	0	97412694	3-	Yekun
																	Reddiyat ve Matlubat
	1517153	38						1517153	38								Maaşat Tevkifatından Reddiyat
	36781833	10						36781833	10								Emanetden Reddiyat
	345859	10						345859	10								Eşhas-ı Zimmiminde Matlubat
	38644846	18						38644846	18								Yekun
																	Teslimat
	9656298	26						9656298	26								Sandık Açıkları için Vilayet Teslimatı
	50555695	37						50555695	37								Hazine-i Celiliyeye Teslimat
	22134440							22134440									Süfera Muhassesatı İçin Banka Teslimatı
	15259600							15259600									Duyunu-u Umumye Varidatı Mahsusa İdaresi
	8000000							8000000									Tahvilat-ı Osmani İçin Teslimat
	105606034	23						105606034	23								Yekun
	268905131	12	622	20	2586	20	11303	35	1609084	17	267281534		1238197	24-	123626140	28	Yekun Mesarifat Ve Te'diyat
	43623443	20						43623443									Sene-i Gayesinde Mevcud
	312528574	32	622	20	2586	20	11303	35	1609084	17	310904977	20	1238197	24-	123626140	28	CÜMLE-İ YEKUN

DeFTER-i Hakani						BELGE NO:64						Sayfa No:120				
VARİDAT																
TAHSİLAT								TAHAKKUKAT				ESAME-İ HESABAT				
MÜLAHAZAT	YEKUN	SENE-İ SABİKA		SENE-İ 1305		SENE-İ 1306		SENE-İ 1307		SENE-İ 1308		SENE-İ SABİKADAN		SALHALARIN		
														Varidat		
	1427064	38						937	20	1426127	18	937	20	1426127	18	Merkez
	22839238	21	2713099	1787498	1	2004430	2264230	34	14069979	37				23377348	7	Taşra
	55678	29								55678	29			55678	29	Fark Meskukat
	24321982	8	2713099	1787498	1	2004430	2265168	14	15551786	4	937	20	24859154	14	Yekun	
	351103	12							351103	12						Maasatdan Tevkifat
	7834835	16							7834835	16						Emanet
	8185938	28							8185938	28						Yekun
	7227025	11							7227025	11						Sene-i İbtidasında Mevcud
	39734946	7	2713099	1787498	1	2004430	2265168	14	30964750	3	937	20	24859154	14	CÜMLE-İ YEKUN	



Telgraf ve Posta						BELGE NO:65						Sayfa No:122				
VARİDAT																
TAHSİLAT										TAHAKKUKAT				ESAME-İ HESABAT		
MÜLAHAZAT	YEKUN	SENE-İ SABİKA		SENE-İ 1305		SENE-İ 1306		SENE-İ 1307		SENE-İ 1308		SENE-İ SABİKADAN			SALHALARIN	
														Varidat-ı Mahsusadan		
	21852415	2	1571	30	0	73857	37	456339	14	21320646	1	724273	10	21325010	4	Telgraf
	14257626	23	615823	17	0	711926	1	271231	21	12658645	34	1460826	34	12738067	3	Posta
	36110041	25	617394	37	0	785783	38	727570	35	33979291	35	2185100		34063077	7	Yekun
	214882	27								214882	27					Derdest Tahsil Senedat
	1365193	8								1365193	8					Maaşatdan Tevkifat
	464031	5								464031	5					Emanet
	390									390						İstirdadat
	2044497									2044497						Yekun
	3146703	11								3146703	11					Sene-i İbtidasında Mevcud
	41301241	36	617394	37	0	785783	38	727570	35	39170492	6	2185100	4	34063077	7	CÜMLE-İ YEKUN

Sayfa: 123		BELGE NO:65										Dairesi				
MESARİFAT																
TE'DİYAT										TAHAKKUKAT				ESAME-İ HESABAT		
MÜLAHAZAT	YEKUN	SENE-İ SABİKA		SENE-İ 1305		SENE-İ 1306		SENE-İ 1307		SENE-İ 1308		SENE-İ SABİKADAN		SALHALARIN		
														Maaşat ve Mesarifat		
	21071823	18	0	0	283266	14	1111904	35	19676652	9	48805	10	20893672	18	Maaşat	
	14983210	39	615448	7	0	750699	25	3690064	20	9926998	27	4196276	5	10846262	37	Mesarifat
	36055034	17	615448	7	0	1033965	39	4801969	15	29603650	36	4245081	15	31739935	15	Yekun
	1136843	18							1136843	18						Tekaid Sandığına İrsalat
	1437313	19							1437313	19						Hazine-i Celiliyeye Teslimat
	865191	14							865191	14						Emanetden Reddiyat
	3439348	11							3439348	11						Yekun
	1806859	8							1806859	8						Sene-i Gayesinde Mevcud
	41301221	36	615448	7	0	1033965	39	4801969	15	34849858	15	4245081	15	31739935	15	CÜMLE-İ YEKUN















Tıbbiye Mülkiye			BELGE NO:69							Sayfa No:130				
VARİDAT														
TAHSİLAT							TAHAKKUKAT			ESAME-İ HESABAT				
MÜLAHAZAT	YEKUN	SENE-İ SABİKA	SENE-İ 1305	SENE-İ 1306	SENE-İ 1307	SENE-İ 1308	SENE-İ SABİKADAN	SALHALARIN						
												Varidat-ı Mahsusadan		
	182701	0	100	100	11460	30	171040	10	12310	172440	10	Hasılatı Merkeziye		
	56	10	0	0	0		56	10	0	56	10	Fark Meskurat		
	2499	16	0	0	0		2499	16	0	2499	16	Taşra Devair Belediye Varidatından		
	185256	26	0	100	100	11460	30	173595	36	12310	30	174995	36	Yekun
	26316	10					26316	10					Maaşatdan Tevkifat	
	400						400						Emanet	
	26716	10					26716	10					Yekun	
	5179	14					5179	14					Sen-i İbtidasında Mevcud	
	217152	10	0	100	100	11460	30	205491	20	12310	30	174995	36	CÜMLE-İ YEKUN



Meskukat-ı Şahane						BELGE NO:70						Sayfa No:132		
VARİDAT														
TAHSİLAT								TAHAKKUKAT				ESAME-İ HESABAT		
MÜLAHAZAT	YEKUN	SENE-İ SABİKA		SENE-İ 1305	SENE-İ 1306	SENE-İ 1307	SENE-İ 1308	SENE-İ SABİKADAN	SALHALARIN					
													Varidat-ı Mahsusadan	
	994860	4	349	20			6978	35	987531	29		993051	19	Hasılatı Merkeziye
	25457	20							25457	20				Eşhas-ı Zimmimiye
	22155073	3							22155073	3				Emanet ve İmalat
	140464	39							140464	39				Sen-i İbtidasında Mevcud
	23315855	26	349	20			6978	35	23308527	11		993051	19	CÜMLE-İ YEKUN



Sayfa: 133				BELGE NO:70				İdaresi				
MESARİFAT												
TE'DİYAT						TAHAKKUKAT			ESAME-İ HESABAT			
MÜLAHAZAT	YEKUN	SENE-İ SABİKA	SENE-İ 1305	SENE-İ 1306	SENE-İ 1307	SENE-İ 1308	SENE-İ SABİKADAN	SALHALARIN				
												Maaşat ve Mesarifat
								400	474320	30		Maaşat
	387757	27	229			387528	27	0	253182	16		Mesarifat
	387757	27	229			387528	27	400	727503	6		Yekun
	22124675	14				22124675	14					Emanetden Reddiyat
	536568					536568						Hazine-i Celiliyye Teslimat
	266854	25				266854	25					Sen-i Gayesinde Mevcud
	23315855	26	229			23315626	26	400	727503	6		CÜMLE-İ YEKUN

Zabtiye				BELGE NO:71				Sayfa No:134							
VARİDAT															
TAHSİLAT						TAHAKKUKAT				ESAME-İ HESABAT					
MÜLAHAZAT	YEKUN	SENE-İ SABİKA	SENE-İ 1305	SENE-İ 1306	SENE-İ 1307	SENE-İ 1308	SENE-İ SABİKADAN	SALHALARIN							
											Varidat-ı Mahsusadan				
	183085	10	0		11887	25	124246	20	46951	5	35180	30	231519	25	Haslatı Merkeziye
	336685	28							336685	28					Emanet
	1749		0						1749						Zimemat (Borçlar)
	521519	38	0		11887	25	124246	20	385385	33	35180	30	231519	25	Yekun
	150191	15							150191	15					Sene-i İbtidasında Mevcud
	671711	13			11887	25	124246	20	535577	8	35180	30	231519	25	CÜMLE-İ YEKUN



Nizamiye				BELGE NO:72				Sayfa No:136			
VARİDAT											
TAHSİLAT						TAHAKKUKAT				ESAME-İ HESABAT	
MÜLAHAZAT	YEKUN	SENE-İ SABİKA	SENE-İ 1305	SENE-İ 1306	SENE-İ 1307	SENE-İ 1308	SENE-İ SABİKADAN	SALHALARIN			
											Varidat-ı Mahsusadan
	26086808	0	0	0	14106170	20 11980637	20 14106170	20 11980637	20	11980637	20 Hasılatı Merkeziye
	487781	20	0	0	0	487781	20	0	487781	20	Fark Meskukat
	26574589	20	0	0	14106170	20 12468419	14106170	20	12468419		Yekun
	3137347	30				3137347	30				Emanet
	1231					1231					İnanat
	3138588	30				3138588	30				Yekun
	637885					637885					Sen-e-i İbtidasında Mevcud
	30351063	10	0	0	14106170	20 16244892	30 14106170	20	12468419		CÜMLE-İ YEKUN



Tobhane		BELGE NO:73										Sayfa No:138				
VARİDAT																
TAHSİLAT							TAHAKKUKAT				ESAME-İ HESABAT					
MÜLAHAZAT	YEKUN	SENE-İ SABİKA		SENE-İ 1305		SENE-İ 1306		SENE-İ 1307		SENE-İ 1308		SENE-İ SABİKADAN	SALHALARIN			
														Varidat-ı Mahsusadan		
	6198941	8	3385	0	463993	17	2797650	14	2933912	17	2301899	30	5302420	20	Hasılatı	
	288391	17	0	0	97832	18	129432	9	61126	30	162040	22	386370	33	Divan-ı Şahaneye Satılan Eşya Bahsi	
	249439	9	0	0	17022	31	207178	9	25238	9	237406	29	390422	30	Bağzı Mevaki (yerler) ve Eşhas (Kişiler) Eşya Bahsi	
	30		0	0	0		0		30		0		30		Fark Meskukat	
	6736801	34	3385	0	578848	26	3134260	32	3020307	16	2701347	1	6079244	3	Yekun	
	1962386	2	6818	31	34710	13	252534	5	1668322	33	0		0		Derdest Tahsil Senedat	
	4126944	18	0	0	0		0		4126944	18	0		0		Emanet	
	606041	33	0	0	0		0		606041	33	0		0		Sene-i Gayesinde Mevcud	
															Yekun	
	13432174	8	10203	31	0	613558	39	3386794	37	9421616	21	2701347	1	6079244	3	CÜMLE-İ YEKUN

Sayfa: 139				BELGE NO:73				Dairesi						
MESARIFAT														
TE'DİYAT							TAHAKKUKAT			ESAME-İ HESABAT				
MÜLAHAZAT	YEKUN	SENE-İ SABİKA	SENE-İ 1305	SENE-İ 1306	SENE-İ 1307	SENE-İ 1308	SENE-İ SABİKADAN	SALHALARIN						
											Maaşat ve Mesarifat			
							0	9092302	30		Maaşat			
	8819413	28	0	0	2460822	39	3323938	28	3034652	00	0	12453843	Mesarifat	
	8819413	28	0	0	2460822	39	3323938	28	3034652	00	0	21546145	30	Yekun
	4175485	24	0	0	0	0	4175485	24	0	0	0	0	0	Emanetden Reddiyat
	437274	35	0	0	0	0	437274	35	0	0	0	0	0	Sene-i Gayesinde Mevcud
	13432174	8	0	0	2460822	39	3323938	28	7647412	20	0	21546145	30	CÜMLE-İ YEKUN

Bahriye				BELGE NO:74				Sayfa No:140					
VARİDAT													
TAHSİLAT						TAHAKKUKAT				ESAME-İ HESABAT			
MÜLAHAZAT	YEKUN	SENE-İ SABİKA	SENE-İ 1305	SENE-İ 1306	SENE-İ 1307	SENE-İ 1308	SENE-İ SABİKADAN	SALHALARIN					
											Varidat-ı Mahsusadan		
	6350025	0	0	138741	12	659297	35	5551985	33	779815	6614662	8 Merkez Hasılatı	
	8558985	15	0	0	33307	20	365282	27	8160395	8	352772	13 8217210	38 Taşra Hasılatı
	14909010	15	0	0	172048	32	1024580	22	13712381	1	1132587	13 14831873	6 Yekun
	2164727	30							2164727	30			Sene-i İbtidasında Mevcud
	17073738	5	0	0	172048	32	1024580	22	15877108	31	1132587	13 14831873	6 CÜMLE-İ YEKUN





Jandarma				BELGE NO:75				Sayfa No:142			
VARİDAT											
TAHSİLAT						TAHAKKUKAT				ESAME-İ HESABAT	
MÜLAHAZAT	YEKUN	SENE-İ SABİKA	SENE-İ 1305	SENE-İ 1306	SENE-İ 1307	SENE-İ 1308	SENE-İ SABİKADAN	SALHALARIN			
											Varidat-ı Mahsusadan
	31988					31988		31988			Hasılatı Merkeziye
	365135	16				365135	16	365135	16		Vilayet Hasılatı
	5136					5136		5136			Yol Ceza-i nakdiyesi
	402259	16				402259	16	402259	16		Yekun
	3905298	4				3905298	4				Emanet ve İ'malatdan
	2645868	22				2645868	22				Sene-i İbtidasında Mevcud
	6953426	2				6953426	2	402259	16		CÜMLE-İ YEKUN

Sayfa: 143		BELGE NO:75										Dairesi		
MESARİFAT														
TE'DİYAT										TAHAKKUKAT			ESAME-İ HESABAT	
MÜLAHAZAT	YEKUN	SENE-İ SABİKA		SENE-İ 1305		SENE-İ 1306		SENE-İ 1307		SENE-İ 1308		SENE-İ SABİKADAN		SALHALARIN
														Maaşat ve Mesarifat
													4062954	30 Maaşat
	1040163	5	0	17714	5	295178	30	5027	20	722242	30		838441	22 Mesarifat
	1040163		0	17714	5	295178	30	5027	20	722242	30	0	4901396	12 Yekun
	3851577	30								3851577	30			Emanet ve Tevkifat-ı saire
	2061685	7								2061685	7			Sene-i Gayesinde Mevcud
	6953426	2	0	17714	5	295178	30	5027	20	6635505	27	0	4901396	12 CÜMLE-İ YEKUN

Hazine-i Celiliyenin Dahili Yevmiye Olan Makbuzat ve Te'diyat Hesabı						BELGE NO:76		Sayfa No:144	
MÜLAHAZAT	YEKUN	TAHVİL	MESKUKAT-I MAKTUAN	İRAD VE MASRAF	NAKİD	ESAME-İ HESABAT			
									Vilayet İrsalat
	1968587	36	78500	2781	32	1034543	38	852762	6 Edirne Vilayeti
	71966	30	16430	3681	20	32777	15	19077	35 Erzurum Vilayeti
	10081934	32	0	0		6217804	32	3814130	Atina Vilayeti
	6163285		150310	15655	8	680445		5316875	2 Ankara Vilayeti
	4953		2820	0		2133		0	İşkodra Vilayeti
	2605055	39	0	0		1417445	9	1187610	20 İzmir Mutasarrıflığı
	71306133	2	254850	1975	30	8882889	37	62166417	15 Aydın Vilayeti
	139762	2	2100	0		137172	2	490	Bağdad Vilayeti
	41327		10820	0		30506		0	20 Basra Vilayeti
	750		0	0		750		0	Bingazi Mutasarrıflığı
	3279883	13	182890	1716		1415515	31	1679761	22 Beyrut Vilayeti
	215238	22	22390	4538	32	61319	10	126990	20 Bitlis Vilayeti
	416402	10	0	0		213102	10	203300	Biga Mutasarrıflığı
	4151360	14	4020	3184		170838		3973317	17 Cezayir Bahr-i Sefid Vilayeti
	0		0	0		0		0	Cebel Lübnan Mutasarrıflığı
	1883825	35	0	0		438298	30	1445527	5 Çatalca Mutasarrıflığı
	0		0	0		0		0	Hicaz Vilayeti
	12059649	27	4000	0		8813407	27	3242242	Haleb Vilayeti
	15324799	15	81860	3332	22	3068323	31	12171283	2 Hüdavendigâr Vilayeti
	856304	6	32880	278	16	214612	10	608533	20 Diyarbekir Vilayeti
	860141	10	0	0		7650		852491	10 Zor Mutasarrıflığı
	15230115	28	188490	4305		2042200		12995119	32 Selanik Vilayeti
	0		0	0		0		0	Serfiçe Mutasarrıflığı
	346331	15	161760	0		183219	15	1352	Suriye Vilayeti
	10721550	15	21300	3822		5947857	10	4748571	5 Sivas Vilayeti
	2651892	5	9230	0		153092	10	2489569	35 Şehriemaneti Mülhakatı
	3025628	7	7730	1933	16	562832	1	2453232	30 Trabzon Vilayeti
	6050		6050	0		0		0	Trablusgarb Vilayeti
	12539455	31	40790	5301	24	9162339	38	3331024	9 Kastamonu Vilayeti
	2489284	23	20620	0		260909	33	2207754	30 Kosova Vilayeti
	21847321	25	47380	3119	30	13313435	39	8483385	36 Konya Vilayeti
	1971608	4	22180	2558	16	309577	20	1637292	8 Kars-ı Şerif Mutasarrıflığı
	0		0	0		0		0	Girit Vilayeti
	4474311	19	18280	276		1258490	31	3197264	28 Manastır Vilayeti
	2130959	22	32790	1038		1735184	12	361947	10 Mamuratül Aziz Vilayeti
	56765	23	11290	0		44176	6	1299	17 Musul Vilayeti
	89830	31	0	0		83701	36	6128	35 Van Vilayeti
	4725169	8	121700	6965	8	290645	3	4305858	37 Yanya Vilayeti
	53331	33	0	0		47998	33	5333	Yemen Vilayeti
	103851		0	0		57101		46750	Eyalet-i Mümtaze
	213894817	32	1553460	66464	6	68342299		143932594	26 Yekun

Sayfa No:145				BELGE NO:76			
MÜLAHAZAT	YEKUN	TAHVİL	MESKUKAT-I MAKTUAN	İRAD VE MASRAF	NAKİD	ESAME-İ HESABAT	
							Tahsisat-ı Adıye
	1320708	20		125708	20	1195000	Hazine-i Hassa Şahane
	14295039	22		3292262	1	11002777	21 Dahiliye
	7162049	16		1073280	26	6088768	30 İlmiye
	9771707			7015306	35	2756400	5 Hariciye
	8521460	29		5372898	25	3148562	4 Adliye
	4172373	37		436939	7	3735434	30 Maarif
	2678390	26		1284117	21	1394273	5 Nafia ve Ticaret
	30596277	12		6725048		23871229	12 Maliye
	12091684	4		4483925	14	7607758	30 Maaşat-ı Zatiye
	137188514	21		14751286	1	122437228	20 Nizamiye
	23281915	19		8621270	39	14660644	20 Tobhane
	31903482	18		8271333	28	23632148	30 Bahriye
	5481509	7		2542284	7	2939225	Jandarma
	4304514	10		1183754	20	3120759	30 Zabtiye
	1156923	24		914743	24	242180	Sihye
	2302300	11		2302300	11	0	Orman ve Maden
	3611283	16		3611283	16	0	Defter-i Hakani
	17163108	8		17163108	8	0	Rusumat
	8368689	36		8368689	36	0	Telgraf ve Posta
	373056	20		17464		355592	20 Tibbiye-i Mülkiye
	2813291	22		943060	20	1870231	2 Askeri Tekaid Sandığı
	2369593	34		198429	34	2171164	Evkaf-ı Hümayun
	302601	30		0		302601	30 Sürre-i Hümayun
	5075			5075		0	Mülga Vergi Emaneti
	46049	37		0		46049	37 Terekat-ı Reddiyat
	3246468	5		1694	5	3244774	Sene-i Atiye Te'diyatı
	82342580	6		77561133	26	4781446	20 Duyun-u Umumiye Mahsusatı
	564	20		0		564	20 İlmiye Tevkizatı
	90			90		0	Mülga A'şar Emaneti
	710000			0		710000	Bimarhane (Hastane)
	2957974	27		2574014	30	383959	37 Müstakrizat-ı Muvakkate Reddiyatı
	1064967	14		0		1064967	14 Meskukat-ı Şahane Tevdiat
	1764875	20		115362		1649513	20 Reddiyat
	863411	12		0		863411	12 Maaşat Tevkizatından Reddiyat
	80782	10		41161	10	39621	12 Sene-i Atike Duyun-u Te'diyat
	58408			0		58408	Haremeyn İkramesi
	735214			658427	37	76786	3 Havalat-ı Münfesiha Bedelati
	500			0		500	Şehriemaneti Bedeleti
	273374	37		273374	37	0	Tasfiye Ziyanı
	91040	10		3650		87390	10 Adliye Tevkizatı
	11309802			11309802		0	Bank-i Osmaninin Surerah Mahassesatı
	9395101	20		5383182		4011919	20 Sandık Açığı (Reddiyat)
	22731	36		2250		20481	36 Meskukat Ziyanı
	4475000			4400000		75000	Muvazene-i Umumiye Açığı
	450674487	18		201027713	20	249646773	38 Yekun

BELGE NO:77							Sayfa No:146			
MÜLAHAZAT	YEKUN	TAHVİL	MESKUKAT-I MAKTUAN	İRAD VE MASRAF	NAKİD	ESAME-İ HESABAT				
								Divan-ı Teslimat		
	231327	3			185171	3	46156	Meskukat-ı Şahane		
	20071	10			20071	10	0	İlmiye		
	0				0		0	Dahiliye		
	1403207	38			1403207	38	0	Hariciye		
	5646871	21	5990		5640881	21	0	Adliye		
	64274838	3	289740	872	39773231	3	24210994	Rüsumat		
	1106268	4			1106268	4	0	Nafia ve Ticaret		
	9581638	7			9510618	37	71019	10 Posta Ve Telgraf		
	13565146	38	11930		8740926	38	4812290	Orman Ve Maden		
	4500372		273850	19490	4167032		40000	Defteri Hakani		
	261706	10			261706	10	0	Zabtiye		
	158906		158830	76	0		0	Nizamiye		
	5417792	24			5417792	24	0	Tobhane		
	5500305	30			5500305	30	0	Bahriye		
	292159	34			292159	34	0	Jandarma		
	14943190	21			5337743	1	9605447	20 Dersaadet Vergisi		
	126903802	4	740340	20438	87357116	14	38785907	10 Yekun		
								Varidat-ı Mütenevvia		
	92112382	10			8501275	10	83611107	Duyunu Umumiye İstikrazı		
	47588232	26	229670		28851317	13	18507245	13 Hesabat-ı Merkeziye		
	1239385	3			9238		1230147	3 Tevkifat		
	28169540	14			4685785	35	23483754	19 Emanet		
	1616584	18			0		1616584	18 Mübadele Karı		
	4270303	20			4270303	20	0	Tasfiye Tahsilatı		
	48885	8			48885	8	0	Sene-i Atike Matlubu Tahsilatı		
	17380997	25			17380997	25	0	Banka Te'diyatı		
	192426311	4	229670		63747802	31	128448838	13 Yekun		
	533224931		2523470	86902	219447218	5	311167340	9 Varidat Umumiye Yekun		
	221315491	15	209648903	2	3768720	32	7897867	21 Sene-i İbtidasında Mevcud		
	754540422	15	212172373	2	3855623	18	219447218	5	319065207	30 CÜMLE-İ YEKUN

Sayfa No:147				BELGE NO:77			
MÜLAHAZAT	YEKUN	TAHVİL	MESKUKAT-I İMAKTUAN	İRAD VE MASRAF	NAKİD	ESAME-İ HESABAT	
							<b>Müfrez Sergiler Te'diyatı</b>
	1150838	10		220500	130338	10	Nizamiye Tahsisatından müfrez sergi Te'diyat
	282731	31		282731	0		Dahiliye Tahsisatından müfrez sergi Te'diyat
	126313	27		126316	0		Maarif Tahsisatından müfrez sergi Te'diyat
	11562107	31		10947267	614840		Tobhane Tahsisatından müfrez sergi Te'diyat
	3581	22		3581	0		Hazine-i Hassa Tahsisatından müfrez sergi Te'diyat
	1000126	30		900126	100000		Zabtiye Tahsisatından müfrez sergi Te'diyat
	658	20		0	658	20	Şehriemaneti Tahsisatından müfrez sergi Te'diyat
	468225	10		268225	200000		Jandarma Tahsisatından müfrez sergi Te'diyat
	7455			0	7455		Evkaf Tahsisatından müfrez sergi Te'diyat
	1426795	30		595575	831220	10	Duyun-u Umumiye Tahsisatından müfrez sergi Te'diyat
	1425686	5		1146352	279333	30	Maliye Tahsisatından müfrez sergi Te'diyat
	1715			1715	0		İlmiye Tahsisatından müfrez sergi Te'diyat
	293714	10		167998	125715	30	Bahriye Tahsisatından müfrez sergi Te'diyat
	69838			69838	0		Fevkalade Bahriye Tahsisatından müfrez sergi Te'diyat
	614524	24		537446	77078		Bimarhane Tahsisatından müfrez sergi Te'diyat
	18434312	10		15267672	3166639	20	<b>Yekun</b>
							<b>Tahsisat-ı Fevkalade</b>
	54000554	21		2701871	51298683		Nizamiye
	183370			0	183370		Bahriye
	509050	23		161561	347489		Muhacirin
	308398	31		288398	20000		Maliye
	55001373	35		3151831	51849542		<b>Yekun</b>
	86902	26	86902	26			Meskukat-ı Maktuadan Sarfiyat
	524197076	9	86902	26	219447218	5	304662955
	230343346	6	212172373	2	3768720	32	14402252
							12
	754540422	15	212172373	2	3855623	18	219447218
							5
							319065207
							30
							<b>CÜMLE-İ YEKUN</b>









## EK 14. Orjinallik Raporu

 <p><b>HACETTEPE ÜNİVERSİTESİ SOSYAL BİLİMLER ENSTİTÜSÜ DOKTORA TEZ ÇALIŞMASI ORİJİNALLİK RAPORU</b></p>
<p><b>HACETTEPE ÜNİVERSİTESİ SOSYAL BİLİMLER ENSTİTÜSÜ TARİH ANABİLİM DALI BAŞKANLIĞI'NA</b></p> <p style="text-align: right;">Tarih: 01/11/2021</p> <p>Tez Başlığı : Tanzimat Sonrası Osmanlı İmparatorluğu Bütçe ve Kesin Hesaplarının Analizi</p> <p>Yukarıda başlığı gösterilen tez çalışmamın a) Kapak sayfası, b) Giriş, c) Ana bölümler ve d) Sonuç kısımlarından oluşan toplam 631 sayfalık kısmına ilişkin, 06/10/2021 tarihinde şahsım/tez danışmanım tarafından Turnitin adlı intihal tespit programından aşağıda işaretlenmiş filtrelemeler uygulanarak alınmış olan orjinallik raporuna göre, tezimin benzerlik oranı % 6 'dır.</p> <p>Uygulanan filtrelemeler:</p> <ol style="list-style-type: none"> <li>1- <input type="checkbox"/> Kabul/Onay ve Bildirim sayfaları hariç</li> <li>2- <input type="checkbox"/> Kaynakça hariç</li> <li>3- <input type="checkbox"/> Alıntılar hariç</li> <li>4- <input type="checkbox"/> Alıntılar dâhil</li> <li>5- <input type="checkbox"/> 5 kelimedenden daha az örtüşme içeren metin kısımları hariç</li> </ol> <p>Hacettepe Üniversitesi Sosyal Bilimler Enstitüsü Tez Çalışması Orjinallik Raporu Alınması ve Kullanılması Uygulama Esasları'nı inceledim ve bu Uygulama Esasları'nda belirtilen azami benzerlik oranlarına göre tez çalışmamın herhangi bir intihal içermediğini; aksinin tespit edileceği muhtemel durumda doğabilecek her türlü hukuki sorumluluğu kabul ettiğimi ve yukarıda vermiş olduğum bilgilerin doğru olduğunu beyan ederim.</p> <p>Gereğini saygılarımla arz ederim.</p> <p style="text-align: right;">Tarih ve İmza</p> <p><b>Adı Soyadı:</b> Fatih Sefa TOPÇU</p> <p><b>Öğrenci No:</b> N 13244510</p> <p><b>Anabilim Dalı:</b> Tarih Anabilim Dalı</p> <p><b>Programı:</b> Tarih</p> <p><b>Statüsü:</b> <input checked="" type="checkbox"/> Doktora <input type="checkbox"/> Bütünleşik Dr.</p>
<p><b><u>DANIŞMAN ONAYI</u></b></p> <p>UYGUNDUR.</p> <p>_____ Prof. Dr. Mehmet SEYİTDANLIOĞLU (İmza)</p>

## EK 15. Etik Komisyon Formu

 <p><b>HACETTEPE ÜNİVERSİTESİ SOSYAL BİLİMLER ENSTİTÜSÜ TEZ ÇALIŞMASI ETİK KOMİSYON MUAFİYETİ FORMU</b></p>
<p><b>HACETTEPE ÜNİVERSİTESİ SOSYAL BİLİMLER ENSTİTÜSÜ TARİH ANABİLİM DALI BAŞKANLIĞI'NA</b></p> <p style="text-align: right;">Tarih:01/11/2021</p> <p>Tez Başlığı: Tanzimat Sonrası Osmanlı İmparatorluğu Bütçe ve Kesin Hesaplarının Analizi</p> <p>Yukarıda başlığı gösterilen tez çalışmam:</p> <ol style="list-style-type: none"> <li>1. İnsan ve hayvan üzerinde deney niteliği taşımamaktadır,</li> <li>2. Biyolojik materyal (kan, idrar vb. biyolojik sıvılar ve numuneler) kullanılmasını gerektirmemektedir.</li> <li>3. Beden bütünlüğüne müdahale içermemektedir.</li> <li>4. Gözlemsel ve betimsel araştırma (anket, mülakat, ölçek/skala çalışmaları, dosya taramaları, veri kaynakları taraması, sistem-model geliştirme çalışmaları) niteliğinde değildir.</li> </ol> <p>Hacettepe Üniversitesi Etik Kurullar ve Komisyonlarının Yönergelerini inceledim ve bunlara göre tez çalışmamın yürütülebilmesi için herhangi bir Etik Kurul/Komisyon'dan izin alınmasına gerek olmadığını; aksi durumda doğabilecek her türlü hukuki sorumluluğu kabul ettiğimi ve yukarıda vermiş olduğum bilgilerin doğru olduğunu beyan ederim.</p> <p>Gereğini saygılarımla arz ederim.</p> <p style="text-align: right;">Tarih ve İmza</p> <p><b>Adı Soyadı:</b> Fatih Sefa TOPÇU</p> <p><b>Öğrenci No:</b> N 13244510</p> <p><b>Anabilim Dalı:</b> Tarih Anabilim Dalı</p> <p><b>Programı:</b> Tarih</p> <p><b>Statusü:</b> <input type="checkbox"/> Yüksek Lisans <input checked="" type="checkbox"/> Doktora <input type="checkbox"/> Bütünleşik Doktora</p>
<p><b><u>DANIŞMAN GÖRÜŞÜ VE ONAYI</u></b></p>          <p style="text-align: center;">Prof. Dr. Mehmet SEYİTDANLIOĞLU (İmza)</p> <p style="text-align: center;">Detaylı Bilgi: <a href="http://www.sosyalbilimler.hacettepe.edu.tr">http://www.sosyalbilimler.hacettepe.edu.tr</a></p> <p>Telefon: 0-312-2976860 Faks: 0-3122992147 E-posta: <a href="mailto:sosyalbilimler@hacettepe.edu.tr">sosyalbilimler@hacettepe.edu.tr</a></p>